

Γενικός Δείκτης

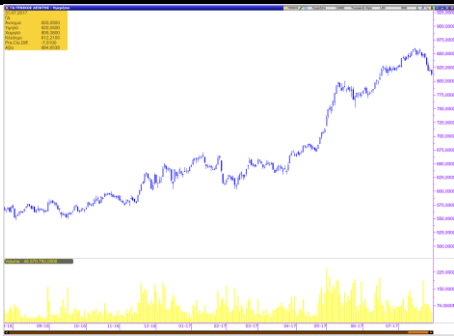

Εικόνα Αγοράς

Πτώση στο Χ.Α. Ο Γενικός Δείκτης έκλεισε στις 812,21 μονάδες, σημειώνοντας απώλειες 0,95%. Η αξία των συναλλαγών διαμορφώθηκε στα € 55,03 εκατ. εκ των οποίων € 3,55 εκατ. αποτελούσαν πακέτα. Από τις μετοχές που διακινήθηκαν, 43 έκλεισαν με κέρδη, 71 σημείωσαν απώλειες, ενώ 23 παρέμειναν αμετάβλητες.

ΧΡΗΜΑΤΙΣΤΗΡΙΟ ΑΘΗΝΩΝ

	ΚΛΕΙΣΙΜΟ	%
ΓΕΝΙΚΟΣ ΔΕΙΚΤΗΣ	812,21	-0,95%
FTSE/ASE LARGE CAP	2.115,71	-1,02%
FTSE/ASE MID CAP	1.105,98	-1,87%
FTSE/ASE MID&SM. CAP	1.773,11	-1,36%
FTSE/ASE BANKS	773,17	-2,24%
ΑΞΙΑ ΣΥΝΑΛΛΑΓΩΝ (εκατ.€)	55,03	

ΞΕΝΕΣ ΑΓΟΡΕΣ

	ΚΛΕΙΣΙΜΟ	%
DJIA	21.891,12	0,28%
S&P 500	2.470,30	-0,07%
NASDAQ Comp.	6.348,13	-0,42%
DAX	12.118,25	-0,37%
FTSE-100	7.372,00	0,05%
CAC 40	5.093,77	-0,73%
ΝΙΚΚΕΙ-225	19.925,18	-0,17%
EUR/USD	1,1842	0,77%
3m EURIBOR	-0,377	0,00%
ΠΕΤΡΕΛΑΙΟ (WTI)	50,17	0,93%
ΧΡΥΣΟΣ	1.269,44	-0,02%

Επιχειρηματικά Νέα

ΕΧΑΕ: Κέρδη 1,5 εκατ. ευρώ στο α' εξάμηνο

Τα ενοποιημένα καθαρά κέρδη του Ομίλου της ΕΧΑΕ μετά από φόρους διαμορφώθηκαν σε €1,5 εκ. στο α' εξάμηνο έναντι €3,2 εκ. το α' εξάμηνο 2016, μειωμένα κατά 52%. Ωστόσο μετά από φόρους και διαφορές αποτίμησης χρεογράφων ύψους €57 χιλ. το 2017 έναντι ζημιών €1,1 εκ. το 2016 και τη διαγραφή των ιδίων μετοχών, τα καθαρά κέρδη ανά μετοχή το α' εξάμηνο διαμορφώνονται σε €0,026 έναντι €0,032 το α' εξάμηνο του 2016, μειωμένα κατά 18,8%. Ο κύκλος εργασιών του Ομίλου διαμορφώθηκε στα €13 εκ. το α' εξάμηνο 2017 έναντι €14,9 εκ. την αντίστοιχη περυσινή περίοδο, μειωμένος κατά 12%, ενώ μετά την αφαίρεση του Πόρου της Επιτροπής Κεφαλαιαγοράς, τα συνολικά ενοποιημένα έσοδα ανήλθαν στα €12,5 εκ. έναντι €14,2 εκ., μειωμένα κατά 12%.

Χαλκόρ: Πώλησε το 88,88% της Sofia MED στην Ελβάλ

Η εταιρεία εισέπραξε ως προκαταβολή από την Ελβάλ, ποσό 15 εκατ. ευρώ. Η αποπληρωμή του υπολοίπου τιμήματος θα πραγματοποιηθεί το αργότερο μέχρι την 31η Δεκεμβρίου 2017.

Πηγή: www.euro2day.gr

Μετοχές υπό Παρακολούθηση (Watchlist)

A/A	ΜΕΤΟΧΕΣ	ΤΙΜΗ (€)	% Μεταβολή	Όγκος	Τζίρος (εκατ. €)	Υψηλό Ημέρας	Χαμηλό Ημέρας	Κεφαλ/ση (εκατ. €)	Υψηλό 52Εβδ.	Χαμηλό 52Εβδ.
1	ΕΕΕ	25,680	0,51	49.797	1,28	25,740	25,440	9.444,33	27,49	20,37
2	ΜΠΕΛΑ	14,150	-1,60	270.504	3,85	14,560	13,550	1.925,25	16,50	12,62
3	ΦΦΓΚΡΠ	20,250	-1,65	55.274	1,12	20,590	20,080	1.355,70	21,98	17,31
4	ΦΡΙΓΟ	0,293	7,72	37.668	0,01	0,295	0,290	4,94	0,47	0,23
5	ΒΙΟ	2,790	-3,12	254.468	0,72	2,890	2,740	612,72	3,18	1,24
6	ΓΕΚΤΕΡΝΑ	3,780	-0,26	50.754	0,19	3,790	3,740	390,94	4,14	2,20
7	ΔΕΗ	2,240	7,18	480.301	1,05	2,240	2,090	519,68	4,73	1,75
8	ΕΛΛΑΚΤΩΡ	1,650	-1,20	497.510	0,83	1,680	1,640	292,05	1,830	1,040
9	ΕΛΠΕ	7,830	1,03	171.222	1,33	7,830	7,690	2.393,12	8,40	4,19
10	ΕΧΑΕ	5,330	-3,09	157.799	0,85	5,540	5,290	322,99	6,26	4,25
11	ΕΥΔΑΠ	6,190	-0,80	27.099	0,17	6,300	6,120	659,24	6,52	5,01
12	ΙΝΛΟΤ	1,180	-2,48	140.527	0,17	1,210	1,160	187,57	1,37	1,02
13	ΑΔΜΗΕ	2,040	-1,45	388.809	0,79	2,090	2,010	473,28	2,49	2,01
14	ΜΥΤΙΛ	8,400	1,20	108.958	0,91	8,430	8,270	1.200,29	8,77	6,05
15	ΜΟΗ	19,050	0,53	65.972	1,26	19,290	18,670	2.110,42	19,94	12,89
16	ΟΛΠ	15,820	-0,38	1.043	0,02	15,970	15,650	395,50	16,77	12,30
17	ΟΤΕ	10,780	-1,64	647.325	6,99	10,960	10,770	5.283,82	11,05	8,33
18	ΟΠΑΠ	9,720	-1,72	382.391	3,74	9,860	9,710	3.100,68	10,28	8,02
19	ΤΕΝΕΡΓ	3,900	-0,76	56.861	0,22	3,960	3,760	426,33	4,21	2,66
20	ΤΙΤΚ	23,570	-2,08	43.163	1,03	24,100	23,570	1.816,39	27,19	20,81
21	ΑΛΦΑ	2,030	-3,79	5.738.102	11,75	2,120	2,020	3.133,71	2,33	1,53
22	ΑΤΤ	0,106	-3,64	2.478.764	0,26	0,110	0,105	247,97	0,14	0,03
23	ΕΤΕ	0,342	-2,29	25.353.113	8,64	0,353	0,335	3.128,33	0,38	0,20
24	ΕΥΡΩΒ	0,925	-1,18	4.668.837	4,30	0,936	0,906	2.022,05	1,04	0,50
25	ΠΕΙΡ	4,640	0,00	0	0,00	0,000	0,000	2.026,10	5,36	2,94
A/A	ΜΕΤΟΧΕΣ	P/E	P/B	EV/EBITDA	D/E					
1	COCA COLA	27,49	3,29	12,41	0,57					
2	JUMBO	15,88	2,10	9,12	0,16					
3	FOLLI FOLLIE	6,09	0,72	5,12	0,23					
4	FRIGOGLASS	-	-	9,18	-					
5	ΒΙΟΧΑΛΚΟ	-	0,53	8,94	1,48					
6	ΓΕΚΤΕΡΝΑ	11,41	0,65	3,99	1,71					
7	ΔΕΗ	7,70	0,09	4,53	0,78					
8	ΕΛΛΑΚΤΩΡ	-	0,33	9,39	1,60					
9	ΕΛΠΕ	7,26	1,12	5,09	1,33					
10	ΕΧΑΕ	226,03	2,30	27,80	0,00					
11	ΕΥΔΑΠ	27,41	0,73	4,34	0,00					
12	ΙΝΤΡΑΛΟΤ	201,69	0,95	4,27	3,35					
13	ΑΔΜΗΕ	-	0,53	4,46	0,55					
14	ΜΥΤΙΛΗΝΑΙΟΣ	35,13	0,93	9,50	0,64					
15	ΜΟΤΟΡ ΟΙΛ	7,08	2,56	4,14	1,44					
16	ΟΛΠ	59,04	2,23	17,29	0,42					
17	ΟΤΕ	37,74	1,99	4,63	0,80					
18	ΟΠΑΠ	18,21	2,89	10,55	0,36					
19	ΤΕΡΝΑ ΕΝΕΡΓ.	20,65	1,20	8,08	1,88					
20	TITAN	14,25	1,17	9,17	0,54					
21	ΑΛΦΑ	-	0,34	-	-					
22	ΑΤΤ	-	0,39	-	-					
23	ΕΤΕ	-	0,41	-	-					
24	ΕΥΡΩΒ	-	0,27	-	-					
25	ΠΕΙΡ	-	0,21	-	-					

* Οι δείκτες έχουν υπολογιστεί με στοιχεία 31/12/2016

* Η JUMBO έχει χρήση 1/7-30/6. Οι δείκτες P/E και EV/EBITDA αφορούν στοιχεία 30/06/16.

Ημερολόγιο Μετόχου

Foodlink: Αύξηση Μετοχικού Κεφαλαίου με καταβολή μετρητών, υπέρ των παλαιών μετόχων, σε αναλογία 3ν/20π, σε τιμή διάθεσης €0,30. Ημερομηνία Αποκοπής 02.08.2017. Περίοδος Άσκησης Δικαιώματος 07.08-21.08.2017, Περίοδος Διαπραγμάτευσης Δικαιωμάτων 07.08-16.08.2017.

Γαλαξίδι: Δημόσια Πρόταση €0,70/μετοχή, Περίοδος Αποδοχής 06.07-03.08.2017

Νίκας: Δημόσια Πρόταση €0,364/μετοχή, Περίοδος Αποδοχής 25.07-22.08.2017

Grivalia: Δημόσια Πρόταση €8,80/μετοχή

ΟΛΘ: Μέρισμα € 0,49, Ημερ. Αποκοπής 31.07.2017, Ημερ. Πληρωμής 04.08.2017

ΕΛΤΟΝ: Επιστροφή Κεφαλαίου €0,08, Ημερ. Αποκοπής 01.08.2017, Ημερ. Πληρωμής 07.08.2017

Κρι Κρι: Μέρισμα €0,09, Ημερ. Αποκοπής 17.08.2017, Ημερ. Πληρωμής 23.08.2017

MLS: Επιστροφή Κεφαλαίου €0,06, Ημερ. Αποκοπής 28.08.2017, Ημερ. Πληρωμής 04.09.2017

AS Company: Επιστροφή Κεφαλαίου €0,04, Ημερ. Αποκοπής 08.09.2017, Ημερ. Πληρωμής 15.09.2017

Ικτίνος: Μέρισμα €0,039571232, Ημερ. Αποκοπής 21.09.2017, Ημερ. Πληρωμής 27.09.2017

Από 01/08/2017, και μετά την μείωση του Μ.Κ., οι μετοχές της εταιρίας «ΕΛΤΟΝ ΔΙΕΘΝΟΥΣ ΕΜΠΟΡΙΟΥ ΑΕΒΕ» (GRS397003005) είναι διαπραγματεύσιμες στο Χρηματιστήριο Αθηνών με νέα ονομαστική αξία μετοχής €0,52 και χωρίς το δικαίωμα συμμετοχής στην επιστροφή κεφαλαίου ποσού €0,08 ανά μετοχή στους μετόχους της εταιρίας με καταβολή μετρητών.

Από 01/08/2017, οι μετοχές της εταιρίας «ΙΑΣΩ Α.Ε.» (GRS379233000) είναι διαπραγματεύσιμες στο Χρηματιστήριο Αθηνών χωρίς το δικαίωμα συμμετοχής στην αύξηση του μετοχικού κεφαλαίου με διανομή δωρεάν μετοχών, σε αναλογία 1 νέα (ΚΟ) μετοχή για κάθε 3 παλιές (ΚΟ) μετοχές. Ως ημερομηνία έναρξης διαπραγμάτευσης των νέων 21.813.706 (ΚΟ) μετοχών ορίζεται η 07/08/2017.

Οικονομικό Ημερολόγιο Ξένων Αγορών

ΜΑΚΡΟΟΙΚΟΝΟΜΙΚΕΣ ΑΝΑΚΟΙΝΩΣΕΙΣ					
ΓΕΓΟΝΟΣ	ΧΩΡΑ	ΩΡΑ	ΠΕΡΙΟΔΟΣ	ΠΡΟΒΛΕΨΗ	ΠΡΟΗΓΟΥΜΕΝΟ
Ποσοστό Ανεργίας s.a.	Γερμανία	10:55	Ιούλιος	5,70%	5,70%
Ακαθάριστο Εγχώριο Προϊόν ε.π. (QoQ)	Ευρωζώνη	11:00	Β' Τρίμ.	0,60%	0,60%
Ακαθάριστο Εγχώριο Προϊόν ε.π. (YoY)	Ευρωζώνη	11:00	Β' Τρίμ.	2,10%	1,90%
Προσωπικό Εισόδημα	ΗΠΑ	15:30	Ιούνιος	0,40%	0,40%
Προσωπικές Δαπάνες	ΗΠΑ	15:30	Ιούνιος	0,10%	0,10%
Markit Μεταποιητικός PMI	ΗΠΑ	16:45	Ιούλιος	53,10	53,20
Δείκτης ISM Μεταποίησης	ΗΠΑ	17:00	Ιούλιος	56,40	57,80
ΜΑΚΡΟΟΙΚΟΝΟΜΙΚΕΣ ΑΝΑΚΟΙΝΩΣΕΙΣ					
ΓΕΓΟΝΟΣ	ΧΩΡΑ	ΩΡΑ	ΠΕΡΙΟΔΟΣ	ΠΡΟΒΛΕΨΗ	ΠΡΟΗΓΟΥΜΕΝΟ
Δείκτης Τιμών Παραγωγού (MoM)	Ευρωζώνη	12:00	Ιούνιος	-0,10%	-0,40%
Δείκτης Τιμών Παραγωγού (YoY)	Ευρωζώνη	12:00	Ιούνιος	2,40%	3,30%

1-Αυγ

2-Αυγ

Πηγή: www.dailyfx.com

Γνωστοποιήσεις

Το παρόν ενημερωτικό σημείωμα συνιστά διαφημιστική ανακοίνωση ενημερωτικού περιεχομένου και δεν αποτελεί σε καμία περίπτωση επενδυτική συμβουλή, ούτε υποκίνηση ή προσφορά για συμμετοχή σε οποιαδήποτε συναλλαγή. Καμία πληροφορία που εμπεριέχεται σε αυτό, δε θα πρέπει να εκληφθεί, σε καμία περίπτωση, ως προτεινόμενη ως κατάλληλη επένδυση για τον παραλήπτη, ούτε μέσο επίτευξης των συγκεκριμένων επενδυτικών στόχων ή κάλυψης οποιωνδήποτε άλλων αναγκών του παραλήπτη, ούτε υποκατάστατο τυχόν συμβατικών κειμένων που αφορούν τις περιγραφόμενες σε αυτό συναλλαγές. Για τους λόγους αυτούς, κάθε επενδυτής θα πρέπει να προβεί στη δική του αξιολόγηση οποιασδήποτε πληροφορίας παρέχεται στην παρούσα επικοινωνία και δε θα πρέπει να βασίζεται σε οποιαδήποτε τέτοια πληροφορία, ως εάν αυτή να αποτελούσε επενδυτική συμβουλή. Το παρόν δεν συνιστά, επίσης, έρευνα στον τομέα των επενδύσεων και, συνεπώς, δεν καταρτίστηκε από την Εταιρεία σύμφωνα με τις απαιτήσεις του νόμου που αποσκοπούν στη διασφάλιση της ανεξαρτησίας της έρευνας στον τομέα των επενδύσεων. Οι πληροφορίες που διατίθενται στο παρόν βασίζονται σε πληροφορίες που διατίθενται στο κοινό και θεωρούνται αξιόπιστες. Η Εταιρεία δεν φέρει καμία ευθύνη ως προς την ακρίβεια ή πληρότητα των πληροφοριών αυτών. Οι απόψεις και εκτιμήσεις που εκτίθενται στο παρόν αφορούν την τάση της εγχώριας και των διεθνών χρηματοοικονομικών αγορών κατά την αναγραφόμενη ημερομηνία και υπόκεινται σε αλλαγές χωρίς ειδοποίηση. Η Εταιρεία ενδέχεται, ωστόσο, να συμπεριλάβει στο παρόν έρευνες στον τομέα των επενδύσεων, οι οποίες έχουν εκπονηθεί από τρίτα πρόσωπα. Η εταιρεία δεν τροποποιεί τις ως άνω έρευνες, αλλά τις παραθέτει αυτούσιες, και, συνεπώς, δεν αναλαμβάνει οποιαδήποτε ευθύνη για το περιεχόμενο αυτών. Η Εταιρεία παρέχει μεγάλο εύρος επενδυτικών υπηρεσιών. Στο πλαίσιο των επενδυτικών υπηρεσιών που παρέχει η εταιρεία ενδέχεται να ανακλύουν περιπτώσεις σύγκρουσης συμφερόντων σε σχέση με τις παρεχόμενες στο παρόν πληροφορίες. Σχετικά επισημαίνεται ότι η Εταιρεία μεταξύ άλλων:

- Δεν υπόκειται σε καμία απαγόρευση όσον αφορά τη διαπραγμάτευση για ίδιο λογαριασμό ή στο πλαίσιο διαχείρισης χαρτοφυλακίου πριν από τη δημοσίευση του παρόντος, ή την απόκτηση μετοχών από δημόσια εγγραφή
- Ενδέχεται να παρέχει η ίδια ή συγγενείς εταιρείες έναντι αμοιβής σε κάποιον από τους εκδότες, για τους οποίους παρέχονται με το παρόν πληροφορίες, υπηρεσίες συμβουλών (corporate)
- Ενδέχεται να συμμετέχει στο μετοχικό κεφάλαιο εκδοτών ή να έλκει άλλα χρηματοοικονομικά συμφέροντα από αυτούς,
- Η Εταιρεία ενδέχεται να έχει εκδώσει σημειώματα διαφορετικά ή μη συμβατά με τις πληροφορίες που εκτίθενται στον παρόν σημείωμα.

Ρητά επισημαίνεται ότι:

- τα αριθμητικά στοιχεία αναφέρονται στο παρελθόν και ότι οι προηγούμενες επιδόσεις δεν αποτελούν ασφαλή ένδειξη μελλοντικών επιδόσεων.
- τα αριθμητικά στοιχεία αφορούν προσομοίωση προηγούμενων επιδόσεων και ότι οι προηγούμενες αυτές επιδόσεις δεν αποτελούν ασφαλή ένδειξη μελλοντικών επιδόσεων
- οι προβλέψεις σχετικά με τις μελλοντικές επιδόσεις δεν αποτελούν ασφαλή ένδειξη μελλοντικών επιδόσεων
- η φορολογική μεταχείριση των αναφερόντων στο παρόν πληροφοριών και συναλλαγών εξαρτάται και από τα ατομικά δεδομένα εκάστου επενδυτή και ενδέχεται να μεταβληθεί στο μέλλον. Ως εκ τούτου ο παραλήπτης οφείλει να αναζητήσει ανεξάρτητες συμβουλές ως προς τη φορολογική νομοθεσία που τον διέπει
- Η εταιρεία δεν υποχρεούται να ενημερώνει ή να κρατά επίκαιρες τις πληροφορίες που εμπεριέχονται στο παρόν