

## Γενικός Δείκτης

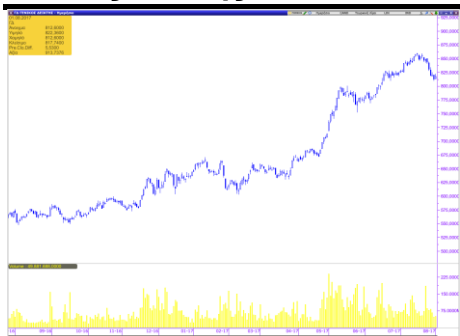

## Εικόνα Αγοράς

Άνοδος στο Χ.Α. Ο Γενικός Δείκτης έκλεισε στις 817,74 μονάδες, σημειώνοντας κέρδη 0,68%. Η αξία των συναλλαγών διαμορφώθηκε στα € 57,47 εκατ. εκ των οποίων € 6,16 εκατ. αποτελούσαν πακέτα. Από τις μετοχές που διακινήθηκαν, 68 έκλεισαν με κέρδη, 28 σημείωσαν απώλειες, ενώ 28 παρέμειναν αμετάβλητες.

### ΧΡΗΜΑΤΙΣΤΗΡΙΟ ΑΘΗΝΩΝ

	ΚΛΕΙΣΙΜΟ	%
ΓΕΝΙΚΟΣ ΔΕΙΚΤΗΣ	817,74	0,68%
FTSE/ASE LARGE CAP	2.133,21	0,83%
FTSE/ASE MID CAP	1.127,48	1,94%
FTSE/ASE MID&SM. CAP	1.787,16	0,79%
FTSE/ASE BANKS	794,00	2,69%
ΑΞΙΑ ΣΥΝΑΛΛΑΓΩΝ (εκατ.€)	57,47	

### ΞΕΝΕΣ ΑΓΟΡΕΣ

	ΚΛΕΙΣΙΜΟ	%
DJIA	21.963,92	0,33%
S&P 500	2.476,35	0,24%
NASDAQ Comp.	6.362,94	0,23%
DAX	12.251,29	1,10%
FTSE-100	7.423,66	0,70%
CAC 40	5.127,03	0,65%
ΝΙΚΚΕΙ-225	19.985,79	0,30%
EUR/USD	1,1802	-0,34%
3m EURIBOR	-0,377	0,00%
ΠΕΤΡΕΛΑΙΟ (WTI)	49,16	-2,01%
ΧΡΥΣΟΣ	1.268,76	-0,05%

---

## Επιχειρηματικά Νέα

---

Πηγή: [www.euro2day.gr](http://www.euro2day.gr)

## Μετοχές υπό Παρακολούθηση (Watchlist)

A/A	ΜΕΤΟΧΕΣ	ΤΙΜΗ (€)	% Μεταβολή	Όγκος	Τζίρος (εκατ. €)	Υψηλό Ημέρας	Χαμηλό Ημέρας	Κεφαλ/ση (εκατ. €)	Υψηλό 52Εβδ.	Χαμηλό 52Εβδ.
1	ΕΕΕ	25,670	-0,04	61.127	1,57	25,780	25,650	9.440,65	27,49	20,37
2	ΜΠΕΛΑ	13,950	-1,41	233.743	3,28	14,230	13,940	1.898,03	16,50	12,62
3	ΦΦΓΚΡΠ	20,000	-1,23	55.776	1,12	20,380	19,920	1.338,96	21,98	17,31
4	ΦΡΙΓΟ	0,274	-6,48	11.936	0,00	0,274	0,273	4,62	0,47	0,23
5	ΒΙΟ	2,860	2,51	133.355	0,38	2,870	2,790	628,09	3,18	1,24
6	ΓΕΚΤΕΡΝΑ	3,910	3,44	47.442	0,18	3,940	3,780	404,39	4,14	2,20
7	ΔΕΗ	2,200	-1,79	151.651	0,34	2,270	2,200	510,40	4,73	1,75
8	ΕΛΛΑΚΤΩΡ	1,660	0,61	83.066	0,14	1,700	1,660	293,82	1,830	1,040
9	ΕΛΠΕ	7,760	-0,89	94.613	0,74	7,910	7,760	2.371,73	8,40	4,19
10	ΕΧΑΕ	5,230	-1,88	129.363	0,69	5,410	5,230	316,93	6,26	4,25
11	ΕΥΔΑΠ	6,270	1,29	12.953	0,08	6,270	6,200	667,76	6,52	5,01
12	ΙΝΛΟΤ	1,200	1,69	170.360	0,20	1,210	1,160	190,75	1,37	1,02
13	ΑΔΜΗΕ	2,110	3,43	192.928	0,41	2,130	2,050	489,52	2,49	2,01
14	ΜΥΤΙΛ	8,400	0,00	162.215	1,36	8,490	8,310	1.200,29	8,77	6,05
15	ΜΟΗ	19,080	0,16	41.210	0,79	19,170	18,820	2.113,74	19,94	12,89
16	ΟΛΠ	15,960	0,88	1.480	0,02	16,080	15,730	399,00	16,77	12,30
17	ΟΤΕ	10,940	1,48	526.526	5,74	10,950	10,780	5.362,25	11,05	8,33
18	ΟΠΑΠ	9,800	0,82	443.511	4,35	9,890	9,780	3.126,20	10,28	8,02
19	ΤΕΝΕΡΓ	3,940	1,03	25.500	0,10	3,990	3,880	430,70	4,21	2,66
20	ΤΙΤΚ	22,800	-3,27	49.297	1,14	23,660	22,800	1.757,05	27,19	20,81
21	ΑΛΦΑ	2,070	1,97	7.129.002	14,90	2,110	2,040	3.195,46	2,33	1,53
22	ΑΤΤ	0,107	0,94	3.323.811	0,36	0,109	0,103	250,31	0,14	0,03
23	ΕΤΕ	0,360	5,26	24.364.152	8,66	0,363	0,339	3.292,97	0,38	0,20
24	ΕΥΡΩΒ	0,955	3,24	7.703.600	7,28	0,971	0,917	2.087,63	1,04	0,50
25	ΠΕΙΡ	4,640	0,00	225.000	0,05	0,000	0,000	2.026,10	5,36	2,94
A/A	ΜΕΤΟΧΕΣ	P/E	P/B	EV/EBITDA	D/E					
1	COCA COLA	27,48	3,29	12,41	0,57					
2	JUMBO	15,65	2,07	8,97	0,16					
3	FOLLI FOLLIE	6,02	0,71	5,06	0,23					
4	FRIGOGLASS	-	-	9,17	-					
5	ΒΙΟΧΑΛΚΟ	-	0,55	9,00	1,48					
6	ΓΕΚΤΕΡΝΑ	11,80	0,68	4,04	1,71					
7	ΔΕΗ	7,56	0,09	4,52	0,78					
8	ΕΛΛΑΚΤΩΡ	-	0,33	9,40	1,60					
9	ΕΛΠΕ	7,19	1,11	5,07	1,33					
10	ΕΧΑΕ	221,79	2,25	27,05	0,00					
11	ΕΥΔΑΠ	27,77	0,74	4,44	0,00					
12	ΙΝΤΡΑΛΟΤ	205,11	0,97	4,29	3,35					
13	ΑΔΜΗΕ	-	0,55	4,56	0,55					
14	ΜΥΤΙΛΗΝΑΙΟΣ	35,13	0,93	9,50	0,64					
15	ΜΟΤΟΡ ΟΙΛ	7,09	2,57	4,14	1,44					
16	ΟΛΠ	59,56	2,25	17,43	0,42					
17	ΟΤΕ	38,30	2,02	4,69	0,80					
18	ΟΠΑΠ	18,36	2,92	10,64	0,36					
19	ΤΕΡΝΑ ΕΝΕΡΓ.	20,86	1,21	8,12	1,88					
20	TITAN	13,79	1,13	8,95	0,54					
21	ΑΛΦΑ	-	0,35	-	-					
22	ΑΤΤ	-	0,39	-	-					
23	ΕΤΕ	-	0,43	-	-					
24	ΕΥΡΩΒ	-	0,28	-	-					
25	ΠΕΙΡ	-	0,21	-	-					

\* Οι δείκτες έχουν υπολογιστεί με στοιχεία 31/12/2016

\* Η JUMBO έχει χρήση 1/7-30/6. Οι δείκτες P/E και EV/EBITDA αφορούν στοιχεία 30/06/16.

## Ημερολόγιο Μετόχου

**Foodlink:** Αύξηση Μετοχικού Κεφαλαίου με καταβολή μετρητών, υπέρ των παλαιών μετόχων, σε αναλογία 3ν/20π, σε τιμή διάθεσης €0,30. Ημερομηνία Αποκοπής 02.08.2017. Περίοδος Άσκησης Δικαιώματος 07.08-21.08.2017, Περίοδος Διαπραγμάτευσης Δικαιωμάτων 07.08-16.08.2017.

**Γαλαξίδι:** Δημόσια Πρόταση €0,70/μετοχή, Περίοδος Αποδοχής 06.07-03.08.2017

**Νίκας:** Δημόσια Πρόταση €0,364/μετοχή, Περίοδος Αποδοχής 25.07-22.08.2017

**Grivalia:** Δημόσια Πρόταση €8,80/μετοχή

**ΟΛΘ:** Μέρισμα € 0,49, Ημερ. Αποκοπής 31.07.2017, Ημερ. Πληρωμής 04.08.2017

**ΕΛΤΟΝ:** Επιστροφή Κεφαλαίου €0,08, Ημερ. Αποκοπής 01.08.2017, Ημερ. Πληρωμής 07.08.2017

**Κρι Κρι:** Μέρισμα €0,09, Ημερ. Αποκοπής 17.08.2017, Ημερ. Πληρωμής 23.08.2017

**MLS:** Επιστροφή Κεφαλαίου €0,06, Ημερ. Αποκοπής 28.08.2017, Ημερ. Πληρωμής 04.09.2017

**AS Company:** Επιστροφή Κεφαλαίου €0,04, Ημερ. Αποκοπής 08.09.2017, Ημερ. Πληρωμής 15.09.2017

**Ικτίνος:** Μέρισμα €0,039571232, Ημερ. Αποκοπής 21.09.2017, Ημερ. Πληρωμής 27.09.2017

Από 02/08/2017, οι μετοχές της εταιρίας «ΦΟΥΝΤΛΙΝΚ Α.Ε.Β.Ε.» (GRS510003015) είναι διαπραγματεύσιμες στην Εναλλακτική Αγορά του Χρηματιστηρίου Αθηνών χωρίς το δικαίωμα συμμετοχής στην αύξηση του μετοχικού κεφαλαίου με καταβολή μετρητών υπέρ των παλαιών μετόχων με έκδοση 1.740.133 νέων (ΚΟ) μετοχών, σε αναλογία 3 νέες (ΚΟ) μετοχές για κάθε 20 παλαιές (ΚΟ) μετοχές, σε τιμή διάθεσης μετοχής € 0,30. Η περίοδος άσκησης του δικαιώματος προτίμησης ορίζεται από 07/08/2017 έως και 21/08/2017 και η περίοδος διαπραγμάτευσης του δικαιώματος στο Χ.Α. ορίζεται από 07/08/2017 έως και 16/08/2017.



## Γνωστοποιήσεις

Το παρόν ενημερωτικό σημείωμα συνιστά διαφημιστική ανακοίνωση ενημερωτικού περιεχομένου και δεν αποτελεί σε καμία περίπτωση επενδυτική συμβουλή, ούτε υποκίνηση ή προσφορά για συμμετοχή σε οποιαδήποτε συναλλαγή. Καμία πληροφορία που εμπεριέχεται σε αυτό, δε θα πρέπει να εκληφθεί, σε καμία περίπτωση, ως προτεινόμενη ως κατάλληλη επένδυση για τον παραλήπτη, ούτε μέσο επίτευξης των συγκεκριμένων επενδυτικών στόχων ή κάλυψης οποιωνδήποτε άλλων αναγκών του παραλήπτη, ούτε υποκατάστατο τυχόν συμβατικών κειμένων που αφορούν τις περιγραφόμενες σε αυτό συναλλαγές. Για τους λόγους αυτούς, κάθε επενδυτής θα πρέπει να προβεί στη δική του αξιολόγηση οποιασδήποτε πληροφορίας παρέχεται στην παρούσα επικοινωνία και δε θα πρέπει να βασίζεται σε οποιαδήποτε τέτοια πληροφορία, ως εάν αυτή να αποτελούσε επενδυτική συμβουλή. Το παρόν δεν συνιστά, επίσης, έρευνα στον τομέα των επενδύσεων και, συνεπώς, δεν καταρτίστηκε από την Εταιρεία σύμφωνα με τις απαιτήσεις του νόμου που αποσκοπούν στη διασφάλιση της ανεξαρτησίας της έρευνας στον τομέα των επενδύσεων. Οι πληροφορίες που διατίθενται στο παρόν βασίζονται σε πληροφορίες που διατίθενται στο κοινό και θεωρούνται αξιόπιστες. Η Εταιρεία δεν φέρει καμία ευθύνη ως προς την ακρίβεια ή πληρότητα των πληροφοριών αυτών. Οι απόψεις και εκτιμήσεις που εκτίθενται στο παρόν αφορούν την τάση της εγχώριας και των διεθνών χρηματοοικονομικών αγορών κατά την αναγραφόμενη ημερομηνία και υπόκεινται σε αλλαγές χωρίς ειδοποίηση. Η Εταιρεία ενδέχεται, ωστόσο, να συμπεριλάβει στο παρόν έρευνες στον τομέα των επενδύσεων, οι οποίες έχουν εκπονηθεί από τρίτα πρόσωπα. Η εταιρεία δεν τροποποιεί τις ως άνω έρευνες, αλλά τις παραθέτει αυτούσιες, και, συνεπώς, δεν αναλαμβάνει οποιαδήποτε ευθύνη για το περιεχόμενο αυτών. Η Εταιρεία παρέχει μεγάλο εύρος επενδυτικών υπηρεσιών. Στο πλαίσιο των επενδυτικών υπηρεσιών που παρέχει η εταιρεία ενδέχεται να ανακλύουν περιπτώσεις σύγκρουσης συμφερόντων σε σχέση με τις παρεχόμενες στο παρόν πληροφορίες. Σχετικά επισημαίνεται ότι η Εταιρεία μεταξύ άλλων:

- Δεν υπόκειται σε καμία απαγόρευση όσον αφορά τη διαπραγμάτευση για ίδιο λογαριασμό ή στο πλαίσιο διαχείρισης χαρτοφυλακίου πριν από τη δημοσίευση του παρόντος, ή την απόκτηση μετοχών από δημόσια εγγραφή
- Ενδέχεται να παρέχει η ίδια ή συγγενείς εταιρείες έναντι αμοιβής σε κάποιον από τους εκδότες, για τους οποίους παρέχονται με το παρόν πληροφορίες, υπηρεσίες συμβουλών (corporate)
- Ενδέχεται να συμμετέχει στο μετοχικό κεφάλαιο εκδοτών ή να έλκει άλλα χρηματοοικονομικά συμφέροντα από αυτούς,
- Η Εταιρεία ενδέχεται να έχει εκδώσει σημειώματα διαφορετικά ή μη συμβατά με τις πληροφορίες που εκτίθενται στον παρόν σημείωμα.

Ρητά επισημαίνεται ότι:

- τα αριθμητικά στοιχεία αναφέρονται στο παρελθόν και ότι οι προηγούμενες επιδόσεις δεν αποτελούν ασφαλή ένδειξη μελλοντικών επιδόσεων.
- τα αριθμητικά στοιχεία αφορούν προσομοίωση προηγούμενων επιδόσεων και ότι οι προηγούμενες αυτές επιδόσεις δεν αποτελούν ασφαλή ένδειξη μελλοντικών επιδόσεων
- οι προβλέψεις σχετικά με τις μελλοντικές επιδόσεις δεν αποτελούν ασφαλή ένδειξη μελλοντικών επιδόσεων
- η φορολογική μεταχείριση των αναφερόντων στο παρόν πληροφοριών και συναλλαγών εξαρτάται και από τα ατομικά δεδομένα εκάστου επενδυτή και ενδέχεται να μεταβληθεί στο μέλλον. Ως εκ τούτου ο παραλήπτης οφείλει να αναζητήσει ανεξάρτητες συμβουλές ως προς τη φορολογική νομοθεσία που τον διέπει
- Η εταιρεία δεν υποχρεούται να ενημερώνει ή να κρατά επίκαιρες τις πληροφορίες που εμπεριέχονται στο παρόν