

## Γενικός Δείκτης

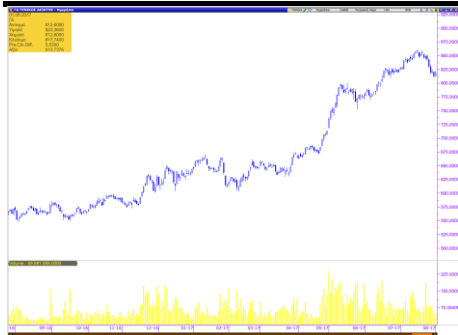

## Εικόνα Αγοράς

Άνοδος στο Χ.Α. Ο Γενικός Δείκτης έκλεισε στις 826,02 μονάδες, σημειώνοντας κέρδη 1,01%. Η αξία των συναλλαγών διαμορφώθηκε στα € 45,52 εκατ. εκ των οποίων € 1,67 εκατ. αποτελούσαν πακέτα. Από τις μετοχές που διακινήθηκαν, 75 έκλεισαν με κέρδη, 36 σημείωσαν απώλειες, ενώ 23 παρέμειναν αμετάβλητες.

### ΧΡΗΜΑΤΙΣΤΗΡΙΟ ΑΘΗΝΩΝ

	ΚΛΕΙΣΙΜΟ	%
ΓΕΝΙΚΟΣ ΔΕΙΚΤΗΣ	826,02	1,01%
FTSE/ASE LARGE CAP	2.153,08	0,93%
FTSE/ASE MID CAP	1.142,23	1,31%
FTSE/ASE MID&SM. CAP	1.785,24	-0,11%
FTSE/ASE BANKS	805,46	1,44%
ΑΞΙΑ ΣΥΝΑΛΛΑΓΩΝ (εκατ.€)	45,52	

### ΞΕΝΕΣ ΑΓΟΡΕΣ

	ΚΛΕΙΣΙΜΟ	%
DJIA	22.016,24	0,24%
S&P 500	2.477,57	0,05%
NASDAQ Comp.	6.362,65	0,00%
DAX	12.181,48	-0,57%
FTSE-100	7.411,43	-0,16%
CAC 40	5.107,25	-0,39%
ΝΙΚΚΕΙ-225	20.080,04	0,47%
EUR/USD	1,1856	0,46%
3m EURIBOR	-0,377	0,00%
ΠΕΤΡΕΛΑΙΟ (WTI)	49,59	0,87%
ΧΡΥΣΟΣ	1.226,65	-3,32%

## Επιχειρηματικά Νέα

---

### **Frigoglass: Το Ανώτατο Δικαστήριο της Αγγλίας επικύρωσε το σχέδιο συνδιαλλαγής**

Το Ανώτατο Δικαστήριο της Αγγλίας και της Ουαλίας εξέδωσε την από 1η Αυγούστου 2017 απόφαση δυνάμει της οποίας επικυρώνει το σχέδιο συνδιαλλαγής, το οποίο προτάθηκε από τη θυγατρική της, Frigoglass Finance B.V.

### **Entersoft: Πούλησε στην Ιλντα την Cardisoft προς 300.000 ευρώ**

Το συμφωνηθέν τίμημα για την πώληση των μετοχών της Cardisoft ανέρχεται σε 300.000 ευρώ.

Πηγή: [www.euro2day.gr](http://www.euro2day.gr)

## Μετοχές υπό Παρακολούθηση (Watchlist)

A/A	ΜΕΤΟΧΕΣ	ΤΙΜΗ (€)	% Μεταβολή	Όγκος	Τζίρος (εκατ. €)	Υψηλό Ημέρας	Χαμηλό Ημέρας	Κεφαλ/ση (εκατ. €)	Υψηλό 52Εβδ.	Χαμηλό 52Εβδ.
1	ΕΕΕ	25,300	-1,44	18.967	0,48	25,660	25,300	9.304,58	27,49	20,37
2	ΜΠΕΛΑ	14,380	3,08	373.397	5,32	14,380	13,990	1.956,54	16,50	12,62
3	ΦΦΓΚΡΠ	20,300	1,50	47.329	0,96	20,350	20,040	1.359,05	21,98	17,31
4	ΦΡΙΓΟ	0,283	3,28	11.351	0,00	0,286	0,274	4,77	0,47	0,23
5	ΒΙΟ	2,870	0,35	84.313	0,24	2,930	2,860	630,28	3,18	1,24
6	ΓΕΚΤΕΡΝΑ	3,980	1,79	61.992	0,24	3,980	3,920	411,62	4,14	2,20
7	ΔΕΗ	2,230	1,36	84.727	0,19	2,230	2,160	517,36	4,73	1,75
8	ΕΛΛΑΚΤΩΡ	1,680	1,20	119.996	0,20	1,680	1,630	297,36	1,830	1,040
9	ΕΛΠΕ	7,810	0,64	57.174	0,45	7,900	7,760	2.387,01	8,40	4,19
10	ΕΧΑΕ	5,270	0,76	107.442	0,57	5,350	5,230	319,36	6,26	4,25
11	ΕΥΔΑΠ	6,360	1,44	26.838	0,17	6,360	6,210	677,34	6,52	5,01
12	ΙΝΛΟΤ	1,230	2,50	172.596	0,21	1,230	1,200	195,52	1,37	1,02
13	ΑΔΜΗΕ	2,130	0,95	167.156	0,35	2,130	2,080	494,16	2,49	2,01
14	ΜΥΤΙΛ	8,380	-0,24	86.320	0,72	8,450	8,360	1.197,43	8,77	6,05
15	ΜΟΗ	19,390	1,62	45.180	0,87	19,400	19,160	2.148,08	19,94	12,89
16	ΟΛΠ	16,020	0,38	2.658	0,04	16,020	15,790	400,50	16,77	12,30
17	ΟΤΕ	11,100	1,46	1.249.440	13,76	11,100	10,910	5.440,67	11,10	8,33
18	ΟΠΑΠ	9,920	1,22	189.625	1,87	9,930	9,780	3.164,48	10,28	8,02
19	ΤΕΝΕΡΓ	3,950	0,25	22.749	0,09	3,960	3,870	431,79	4,21	2,66
20	ΤΙΤΚ	23,860	4,65	37.730	0,89	23,890	23,000	1.838,74	27,19	20,81
21	ΑΛΦΑ	2,110	1,93	2.610.359	5,49	2,120	2,070	3.257,21	2,33	1,53
22	ΑΤΤ	0,105	-1,87	4.490.225	0,47	0,109	0,104	245,63	0,14	0,03
23	ΕΤΕ	0,365	1,39	15.275.195	5,54	0,366	0,360	3.338,71	0,38	0,20
24	ΕΥΡΩΒ	0,974	1,99	2.334.659	2,27	0,978	0,955	2.129,16	1,04	0,50
25	ΠΕΙΡ	4,640	0,00	0	0,00	0,000	0,000	2.026,10	5,36	2,94
A/A	ΜΕΤΟΧΕΣ	P/E	P/B	EV/EBITDA	D/E					
1	COCA COLA	27,09	3,24	12,25	0,57					
2	JUMBO	16,13	2,14	9,29	0,16					
3	FOLLI FOLLIE	6,11	0,72	5,13	0,23					
4	FRIGOGLOSS	-	-	9,18	-					
5	ΒΙΟΧΑΛΚΟ	-	0,55	9,01	1,48					
6	ΓΕΚΤΕΡΝΑ	12,01	0,69	4,07	1,71					
7	ΔΕΗ	7,66	0,09	4,52	0,78					
8	ΕΛΛΑΚΤΩΡ	-	0,33	9,43	1,60					
9	ΕΛΠΕ	7,24	1,11	5,08	1,33					
10	ΕΧΑΕ	223,48	2,27	27,35	0,00					
11	ΕΥΔΑΠ	28,16	0,75	4,55	0,00					
12	ΙΝΤΡΑΛΟΤ	210,24	1,00	4,31	3,35					
13	ΑΔΜΗΕ	-	0,55	4,59	0,55					
14	ΜΥΤΙΛΗΝΑΙΟΣ	35,05	0,93	9,49	0,64					
15	ΜΟΤΟΡ ΟΙΛ	7,20	2,61	4,20	1,44					
16	ΟΛΠ	59,79	2,26	17,49	0,42					
17	ΟΤΕ	38,86	2,05	4,75	0,80					
18	ΟΠΑΠ	18,59	2,95	10,76	0,36					
19	ΤΕΡΝΑ ΕΝΕΡΓ.	20,91	1,22	8,13	1,88					
20	TITAN	14,43	1,18	9,25	0,54					
21	ΑΛΦΑ	-	0,36	-	-					
22	ΑΤΤ	-	0,39	-	-					
23	ΕΤΕ	-	0,44	-	-					
24	ΕΥΡΩΒ	-	0,29	-	-					
25	ΠΕΙΡ	-	0,21	-	-					

\* Οι δείκτες έχουν υπολογιστεί με στοιχεία 31/12/2016

\* Η JUMBO έχει χρήση 1/7-30/6. Οι δείκτες P/E και EV/EBITDA αφορούν στοιχεία 30/06/16.

## Ημερολόγιο Μετόχου

**Foodlink:** Αύξηση Μετοχικού Κεφαλαίου με καταβολή μετρητών, υπέρ των παλαιών μετόχων, σε αναλογία 3ν/20π, σε τιμή διάθεσης €0,30. Ημερομηνία Αποκοπής 02.08.2017. Περίοδος Άσκησης Δικαιώματος 07.08-21.08.2017, Περίοδος Διαπραγμάτευσης Δικαιωμάτων 07.08-16.08.2017.

**Γαλαξίδι:** Δημόσια Πρόταση €0,70/μετοχή, Περίοδος Αποδοχής 06.07-03.08.2017

**Νίκας:** Δημόσια Πρόταση €0,364/μετοχή, Περίοδος Αποδοχής 25.07-22.08.2017

**Grivalia:** Δημόσια Πρόταση €8,80/μετοχή

**ΟΛΘ:** Μέρισμα € 0,49, Ημερ. Αποκοπής 31.07.2017, Ημερ. Πληρωμής 04.08.2017

**ΕΛΤΟΝ:** Επιστροφή Κεφαλαίου €0,08, Ημερ. Αποκοπής 01.08.2017, Ημερ. Πληρωμής 07.08.2017

**Κρι Κρι:** Μέρισμα €0,09, Ημερ. Αποκοπής 17.08.2017, Ημερ. Πληρωμής 23.08.2017

**MLS:** Επιστροφή Κεφαλαίου €0,06, Ημερ. Αποκοπής 28.08.2017, Ημερ. Πληρωμής 04.09.2017

**AS Company:** Επιστροφή Κεφαλαίου €0,04, Ημερ. Αποκοπής 08.09.2017, Ημερ. Πληρωμής 15.09.2017

**Ικτίνος:** Μέρισμα €0,039571232, Ημερ. Αποκοπής 21.09.2017, Ημερ. Πληρωμής 27.09.2017

Από 03/08/2017, εισάγονται προς διαπραγμάτευση στο Χρηματιστήριο Αθηνών οι 436.659.164 (ΚΟ) μετοχές της τράπεζας «ΤΡΑΠΕΖΑ ΠΕΙΡΑΙΩΣ Α.Ε.», οι οποίες προέκυψαν από το πρόσφατο Reverse Split των μετοχών, σε αντικατάσταση των 8.733.183.280 παλαιών (ΚΟ) μετοχών της τράπεζας. Από την ίδια ημερομηνία, το σύνολο εισηγμένων μετοχών της τράπεζας στο Χρηματιστήριο Αθηνών ανέρχεται σε 436.659.164 (ΚΟ) μετοχές, με νέο κωδικό ISIN GRS014003024, τελική ονομαστική αξία μετοχής €6,00 και με προσαρμοσμένη τιμή εκκίνησης μετοχής €4,64. Επίσης, αίρεται η προσωρινή αναστολή διαπραγμάτευσης των warrants (GRR000000044) της τράπεζας.

Από 03/08/2017, α) εισάγονται προς διαπραγμάτευση στο Χρηματιστήριο Αθηνών οι 5.079.526 (ΚΟ) μετοχές της εταιρίας «ΙΝΤΡΑΚΟΜ ΚΑΤΑΣΚΕΥΕΣ Α.Ε. ΤΕΧΝ. ΕΡΓΩΝ & ΜΕΤΑΛ. ΚΑΤΑΣΚ.», οι οποίες προέκυψαν από το πρόσφατο Reverse Split των μετοχών, σε αντικατάσταση των 25.397.633 παλαιών (ΚΟ) μετοχών της εταιρίας, β) μετά τη μείωση του μετοχικού κεφαλαίου, η ονομαστική αξία της μετοχής της ίδιας εταιρίας μειώνεται από €6,80 σε €0,30. Από την ίδια ημερομηνία, το σύνολο εισηγμένων μετοχών της εταιρίας στο Χρηματιστήριο Αθηνών ανέρχεται σε 5.079.526 (ΚΟ) μετοχές, με νέο κωδικό ISIN GRS432003028, τελική ονομαστική αξία μετοχής €0,30 - μετά την μείωση του μετοχικού κεφαλαίου - και με προσαρμοσμένη τιμή εκκίνησης μετοχής € 2,79.



## Γνωστοποιήσεις

Το παρόν ενημερωτικό σημείωμα συνιστά διαφημιστική ανακοίνωση ενημερωτικού περιεχομένου και δεν αποτελεί σε καμία περίπτωση επενδυτική συμβουλή, ούτε υποκίνηση ή προσφορά για συμμετοχή σε οποιαδήποτε συναλλαγή. Καμία πληροφορία που εμπεριέχεται σε αυτό, δε θα πρέπει να εκληφθεί, σε καμία περίπτωση, ως προτεινόμενη ως κατάλληλη επένδυση για τον παραλήπτη, ούτε μέσο επίτευξης των συγκεκριμένων επενδυτικών στόχων ή κάλυψης οποιωνδήποτε άλλων αναγκών του παραλήπτη, ούτε υποκατάστατο τυχόν συμβατικών κειμένων που αφορούν τις περιγραφόμενες σε αυτό συναλλαγές. Για τους λόγους αυτούς, κάθε επενδυτής θα πρέπει να προβεί στη δική του αξιολόγηση οποιασδήποτε πληροφορίας παρέχεται στην παρούσα επικοινωνία και δε θα πρέπει να βασίζεται σε οποιαδήποτε τέτοια πληροφορία, ως εάν αυτή να αποτελούσε επενδυτική συμβουλή. Το παρόν δεν συνιστά, επίσης, έρευνα στον τομέα των επενδύσεων και, συνεπώς, δεν καταρτίστηκε από την Εταιρεία σύμφωνα με τις απαιτήσεις του νόμου που αποσκοπούν στη διασφάλιση της ανεξαρτησίας της έρευνας στον τομέα των επενδύσεων. Οι πληροφορίες που διατίθενται στο παρόν βασίζονται σε πληροφορίες που διατίθενται στο κοινό και θεωρούνται αξιόπιστες. Η Εταιρεία δεν φέρει καμία ευθύνη ως προς την ακρίβεια ή πληρότητα των πληροφοριών αυτών. Οι απόψεις και εκτιμήσεις που εκτίθενται στο παρόν αφορούν την τάση της εγχώριας και των διεθνών χρηματοοικονομικών αγορών κατά την αναγραφόμενη ημερομηνία και υπόκεινται σε αλλαγές χωρίς ειδοποίηση. Η Εταιρεία ενδέχεται, ωστόσο, να συμπεριλάβει στο παρόν έρευνες στον τομέα των επενδύσεων, οι οποίες έχουν εκπονηθεί από τρίτα πρόσωπα. Η εταιρεία δεν τροποποιεί τις ως άνω έρευνες, αλλά τις παραθέτει αυτούσιες, και, συνεπώς, δεν αναλαμβάνει οποιαδήποτε ευθύνη για το περιεχόμενο αυτών. Η Εταιρεία παρέχει μεγάλο εύρος επενδυτικών υπηρεσιών. Στο πλαίσιο των επενδυτικών υπηρεσιών που παρέχει η εταιρεία ενδέχεται να ανακλύουν περιπτώσεις σύγκρουσης συμφερόντων σε σχέση με τις παρεχόμενες στο παρόν πληροφορίες. Σχετικά επισημαίνεται ότι η Εταιρεία μεταξύ άλλων:

- Δεν υπόκειται σε καμία απαγόρευση όσον αφορά τη διαπραγμάτευση για ίδιο λογαριασμό ή στο πλαίσιο διαχείρισης χαρτοφυλακίου πριν από τη δημοσίευση του παρόντος, ή την απόκτηση μετοχών από δημόσια εγγραφή
- Ενδέχεται να παρέχει η ίδια ή συγγενείς εταιρείες έναντι αμοιβής σε κάποιον από τους εκδότες, για τους οποίους παρέχονται με το παρόν πληροφορίες, υπηρεσίες συμβουλών (corporate)
- Ενδέχεται να συμμετέχει στο μετοχικό κεφάλαιο εκδοτών ή να έλκει άλλα χρηματοοικονομικά συμφέροντα από αυτούς,
- Η Εταιρεία ενδέχεται να έχει εκδώσει σημειώματα διαφορετικά ή μη συμβατά με τις πληροφορίες που εκτίθενται στον παρόν σημείωμα.

Ρητά επισημαίνεται ότι:

- τα αριθμητικά στοιχεία αναφέρονται στο παρελθόν και ότι οι προηγούμενες επιδόσεις δεν αποτελούν ασφαλή ένδειξη μελλοντικών επιδόσεων.
- τα αριθμητικά στοιχεία αφορούν προσομοίωση προηγούμενων επιδόσεων και ότι οι προηγούμενες αυτές επιδόσεις δεν αποτελούν ασφαλή ένδειξη μελλοντικών επιδόσεων
- οι προβλέψεις σχετικά με τις μελλοντικές επιδόσεις δεν αποτελούν ασφαλή ένδειξη μελλοντικών επιδόσεων
- η φορολογική μεταχείριση των αναφερόντων στο παρόν πληροφοριών και συναλλαγών εξαρτάται και από τα ατομικά δεδομένα εκάστου επενδυτή και ενδέχεται να μεταβληθεί στο μέλλον. Ως εκ τούτου ο παραλήπτης οφείλει να αναζητήσει ανεξάρτητες συμβουλές ως προς τη φορολογική νομοθεσία που τον διέπει
- Η εταιρεία δεν υποχρεούται να ενημερώνει ή να κρατά επίκαιρες τις πληροφορίες που εμπεριέχονται στο παρόν