

Γενικός Δείκτης

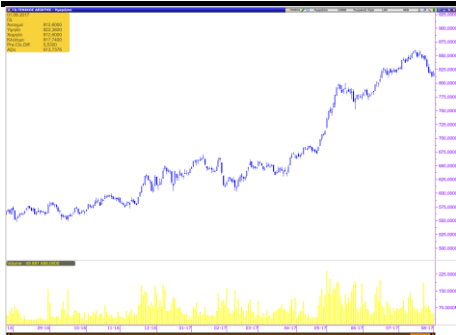

Εικόνα Αγοράς

Πτώση στο Χ.Α. Ο Γενικός Δείκτης έκλεισε στις 825,80 μονάδες, σημειώνοντας απώλειες 0,03%. Η αξία των συναλλαγών διαμορφώθηκε στα € 57,58 εκατ. εκ των οποίων € 8,34 εκατ. αποτελούσαν πακέτα. Από τις μετοχές που διακινήθηκαν, 56 έκλεισαν με κέρδη, 50 σημείωσαν απώλειες, ενώ 25 παρέμειναν αμετάβλητες.

ΧΡΗΜΑΤΙΣΤΗΡΙΟ ΑΘΗΝΩΝ

	ΚΛΕΙΣΙΜΟ	%
ΓΕΝΙΚΟΣ ΔΕΙΚΤΗΣ	825,80	-0,03%
FTSE/ASE LARGE CAP	2.153,90	0,04%
FTSE/ASE MID CAP	1.150,27	0,70%
FTSE/ASE MID&SM. CAP	1.785,75	0,03%
FTSE/ASE BANKS	803,93	-0,19%
ΑΞΙΑ ΣΥΝΑΛΛΑΓΩΝ (εκατ.€)	57,58	

ΞΕΝΕΣ ΑΓΟΡΕΣ

	ΚΛΕΙΣΙΜΟ	%
DJIA	22.026,10	0,04%
S&P 500	2.472,16	-0,22%
NASDAQ Comp.	6.340,34	-0,35%
DAX	12.154,72	-0,22%
FTSE-100	7.474,77	0,85%
CAC 40	5.130,49	0,46%
ΝΙΚΚΕΙ-225	20.029,26	-0,25%
EUR/USD	1,1870	0,12%
3m EURIBOR	-0,377	0,00%
ΠΕΤΡΕΛΑΙΟ (WTI)	49,03	-1,13%
ΧΡΥΣΟΣ	1.268,60	3,42%

Επιχειρηματικά Νέα

ΟΤΕ: Αύξηση 6,5% στα προσαρμοσμένα κέρδη β' τριμήνου

Αύξηση των προσαρμοσμένων καθαρών κερδών κατά 6,5% ανακοίνωσε για το β' τρίμηνο του 2017 ο ΟΤΕ, τα οποία διαμορφώθηκαν σε 40,8 εκατ. ευρώ, από 38,3 εκατ. ευρώ το αντίστοιχο περυσινό τρίμηνο. Τα προσαρμοσμένα EBITDA ήταν αυξημένα κατά 1% στα 313,9 εκατ. ευρώ, ενώ ο κύκλος εργασιών μειώθηκε κατά 1,7% στα 938,8 εκατ. ευρώ. Σε επίπεδο εξαμήνου, τα προσαρμοσμένα καθαρά κέρδη αυξήθηκαν κατά 5,3% στα 79 εκατ. ευρώ, τα προσαρμοσμένα EBITDA μειώθηκαν κατά 0,4% στα 618 εκατ. ευρώ και ο κύκλος εργασιών κατά 0,8% στα 1,867 δισ. ευρώ.

Στο 67,72% ανέβηκε η συμμετοχή του ΟΠΑΠ στη Neurosoft

Η εξαγορά ποσοστού 38,19% της Neurosoft από την θυγατρική του ΟΠΑΠ, OPAP Investment, έγινε στο συμφωνημένο τίμημα ύψους 34,2 εκατ. ευρώ.

J&P ΑΒΑΞ: Θα καταβάλει 18,3 εκατ. ευρώ μετά την απόφαση της Επ. Ανταγωνισμού

Η Εταιρεία έχει ήδη συμπεριλάβει σχετική πρόβλεψη για το ύψος του παραπάνω προστίμου στα δημοσιευμένα οικονομικά αποτελέσματα της χρήσης 2016.

Ελλάκτωρ: Θα καταβάλει 38,49 εκατ. μετά την απόφαση της Επ. Ανταγωνισμού

Για το συγκεκριμένο πρόστιμο, η εταιρεία είχε ήδη συμπεριλάβει σχετική πρόβλεψη ποσού 40 εκ. € στις σχετικές οικονομικές καταστάσεις χρήσης 2016.

ΓΕΚ ΤΕΡΝΑ: Θα καταβάλει 18,6 εκατ. μετά την απόφαση της Επ. Ανταγωνισμού

Η ΓΕΚ ΤΕΡΝΑ γνωστοποίησε ότι έχει ήδη συμπεριλάβει την σχετική πρόβλεψη για το εν λόγω πρόστιμο στις οικονομικές καταστάσεις του 2016.

Μετοχές υπό Παρακολούθηση (Watchlist)

A/A	ΜΕΤΟΧΕΣ	ΤΙΜΗ (€)	% Μεταβολή	Όγκος	Τζίρος (εκατ. €)	Υψηλό Ημέρας	Χαμηλό Ημέρας	Κεφαλ/ση (εκατ. €)	Υψηλό 52Εβδ.	Χαμηλό 52Εβδ.
1	ΕΕΕ	25,380	0,32	38.124	0,97	25,590	25,380	9.334,00	27,49	20,37
2	ΜΠΕΛΑ	14,460	0,56	165.528	2,40	14,580	14,280	1.967,42	16,50	12,62
3	ΦΦΓΚΡΠ	20,400	0,49	41.776	0,85	20,470	20,130	1.365,74	21,98	17,31
4	ΦΡΙΓΟ	0,300	6,01	5.229	0,00	0,300	0,300	5,06	0,47	0,23
5	ΒΙΟ	2,840	-1,05	52.180	0,15	2,870	2,840	623,70	3,18	1,24
6	ΓΕΚΤΕΡΝΑ	3,980	0,00	63.895	0,25	4,020	3,930	411,62	4,14	2,20
7	ΔΕΗ	2,190	-1,79	94.066	0,21	2,210	2,170	508,08	4,73	1,75
8	ΕΛΛΑΚΤΩΡ	1,680	0,00	142.719	0,24	1,680	1,640	297,36	1,830	1,040
9	ΕΛΠΕ	7,850	0,51	44.739	0,35	7,920	7,810	2.399,24	8,40	4,19
10	ΕΧΑΕ	5,210	-1,14	110.960	0,58	5,270	5,180	315,72	6,26	4,25
11	ΕΥΔΑΠ	6,310	-0,79	44.784	0,28	6,350	6,280	672,02	6,52	5,01
12	ΙΝΛΟΤ	1,250	1,63	324.261	0,40	1,250	1,210	198,70	1,37	1,02
13	ΑΔΜΗΕ	2,100	-1,41	139.157	0,29	2,130	2,090	487,20	2,49	2,01
14	ΜΥΤΙΛ	8,360	-0,24	69.379	0,58	8,440	8,330	1.194,57	8,77	6,05
15	ΜΟΗ	19,440	0,26	70.726	1,37	19,490	19,020	2.153,62	19,94	12,89
16	ΟΛΠ	15,790	-1,44	3.178	0,05	15,880	15,780	394,75	16,77	12,30
17	ΟΤΕ	11,000	-0,90	2.065.288	22,85	11,150	11,000	5.391,65	11,15	8,33
18	ΟΠΑΠ	9,980	0,60	318.002	3,15	9,980	9,840	3.183,62	10,28	8,02
19	ΤΕΝΕΡΓ	3,950	0,00	30.629	0,12	3,960	3,900	431,79	4,21	2,66
20	ΤΙΤΚ	24,600	3,10	63.618	1,55	24,670	23,630	1.895,76	27,19	20,81
21	ΑΛΦΑ	2,110	0,00	2.558.709	5,39	2,120	2,090	3.257,21	2,33	1,53
22	ΑΤΤ	0,102	-2,86	4.699.275	0,48	0,106	0,101	238,61	0,14	0,03
23	ΕΤΕ	0,367	0,55	11.618.542	4,25	0,369	0,361	3.357,00	0,38	0,20
24	ΕΥΡΩΒ	0,959	-1,54	3.455.039	3,33	0,979	0,955	2.096,37	1,04	0,50
25	ΠΕΙΡ	4,650	0,22	1.078.170	5,04	4,840	4,600	2.030,47	5,36	2,94
A/A	ΜΕΤΟΧΕΣ	P/E	P/B	EV/EBITDA	D/E					
1	COCA COLA	27,17	3,25	12,28	0,57					
2	JUMBO	16,22	2,15	9,35	0,16					
3	FOLLI FOLLIE	6,14	0,72	5,16	0,23					
4	FRIGOGLASS	-	-	9,18	-					
5	ΒΙΟΧΑΛΚΟ	-	0,54	8,98	1,48					
6	ΓΕΚΤΕΡΝΑ	12,01	0,69	4,07	1,71					
7	ΔΕΗ	7,52	0,09	4,51	0,78					
8	ΕΛΛΑΚΤΩΡ	-	0,33	9,43	1,60					
9	ΕΛΠΕ	7,28	1,12	5,10	1,33					
10	ΕΧΑΕ	220,94	2,24	26,90	0,00					
11	ΕΥΔΑΠ	27,94	0,74	4,49	0,00					
12	ΙΝΤΡΑΛΟΤ	213,66	1,01	4,33	3,35					
13	ΑΔΜΗΕ	-	0,54	4,55	0,55					
14	ΜΥΤΙΛΗΝΑΙΟΣ	34,96	0,93	9,48	0,64					
15	ΜΟΤΟΡ ΟΙΛ	7,22	2,61	4,21	1,44					
16	ΟΛΠ	58,93	2,22	17,26	0,42					
17	ΟΤΕ	38,51	2,03	4,71	0,80					
18	ΟΠΑΠ	18,70	2,97	10,82	0,36					
19	ΤΕΡΝΑ ΕΝΕΡΓ.	20,91	1,22	8,13	1,88					
20	ΤΙΤΑΝ	14,88	1,22	9,45	0,54					
21	ΑΛΦΑ	-	0,36	-	-					
22	ΑΤΤ	-	0,38	-	-					
23	ΕΤΕ	-	0,44	-	-					
24	ΕΥΡΩΒ	-	0,29	-	-					
25	ΠΕΙΡ	-	0,21	-	-					

* Οι δείκτες έχουν υπολογιστεί με στοιχεία 31/12/2016

* Η JUMBO έχει χρήση 1/7-30/6. Οι δείκτες P/E και EV/EBITDA αφορούν στοιχεία 30/06/16.

Ημερολόγιο Μετόχου

Foodlink: Αύξηση Μετοχικού Κεφαλαίου με καταβολή μετρητών, υπέρ των παλαιών μετόχων, σε αναλογία 3ν/20π, σε τιμή διάθεσης €0,30. Ημερομηνία Αποκοπής 02.08.2017. Περίοδος Άσκησης Δικαιώματος 07.08-21.08.2017, Περίοδος Διαπραγμάτευσης Δικαιωμάτων 07.08-16.08.2017.

Νίκας: Δημόσια Πρόταση €0,364/μετοχή, Περίοδος Αποδοχής 25.07-22.08.2017

Grivalia: Δημόσια Πρόταση €8,80/μετοχή

ΟΛΘ: Μέρισμα € 0,49, Ημερ. Αποκοπής 31.07.2017, Ημερ. Πληρωμής 04.08.2017

ΕΛΤΟΝ: Επιστροφή Κεφαλαίου €0,08, Ημερ. Αποκοπής 01.08.2017, Ημερ. Πληρωμής 07.08.2017

Κρι Κρι: Μέρισμα €0,09, Ημερ. Αποκοπής 17.08.2017, Ημερ. Πληρωμής 23.08.2017

MLS: Επιστροφή Κεφαλαίου €0,06, Ημερ. Αποκοπής 28.08.2017, Ημερ. Πληρωμής 04.09.2017

AS Company: Επιστροφή Κεφαλαίου €0,04, Ημερ. Αποκοπής 08.09.2017, Ημερ. Πληρωμής 15.09.2017

Ικτίνος: Μέρισμα €0,039571232, Ημερ. Αποκοπής 21.09.2017, Ημερ. Πληρωμής 27.09.2017

ΕΛΒΕ: Επιστροφή Κεφαλαίου €0,25

Οικονομικό Ημερολόγιο Ξένων Αγορών

ΜΑΚΡΟΟΙΚΟΝΟΜΙΚΕΣ ΑΝΑΚΟΙΝΩΣΕΙΣ					
ΓΕΓΟΝΟΣ	ΧΩΡΑ	ΩΡΑ	ΠΕΡΙΟΔΟΣ	ΠΡΟΒΛΕΨΗ	ΠΡΟΗΓΟΥΜΕΝΟ
Λιανικές Πωλήσεις (ΜοΜ)	Ευρωζώνη	12:00	Ιούνιος	0,00%	0,40%
Λιανικές Πωλήσεις (YoY)	Ευρωζώνη	12:00	Ιούνιος	2,50%	2,60%
Απόφαση επιτοκίων της Τράπεζας της Αγγλίας	Βρετανία	14:00		0,25%	0,25%
ΒΟΕ Στόχος Ύψους Αγοράς Περιουσιακών Στοιχείων	Βρετανία	14:00	Αύγουστος	435b	435b
Αρχικές Αιτήσεις Ανεργίας	ΗΠΑ	15:30	29-Ιουλ	240k	244k
Συνεχιζόμενες Αιτήσεις Ανεργίας	ΗΠΑ	15:30	22-Ιουλ	1960k	1964k
Markit PMI Υπηρεσιών	ΗΠΑ	16:45	Ιούλιος	54,20	54,20
Σύνθετος Δείκτης ISM (Εκτός Μεταποίησης)	ΗΠΑ	17:00	Ιούλιος	56,90	57,40
ΜΑΚΡΟΟΙΚΟΝΟΜΙΚΕΣ ΑΝΑΚΟΙΝΩΣΕΙΣ					
ΓΕΓΟΝΟΣ	ΧΩΡΑ	ΩΡΑ	ΠΕΡΙΟΔΟΣ	ΠΡΟΒΛΕΨΗ	ΠΡΟΗΓΟΥΜΕΝΟ
Μεταβολή στις Νέες Θέσεις Εργασίας	ΗΠΑ	15:30	Ιούλιος	180k	222k
Μεταβολή στις Ιδιωτικές Μισθοδοσίες	ΗΠΑ	15:30	Ιούλιος	180k	187k
Αλλαγές στις Μισθοδοσίες του Μεταποιητικού Τομέα	ΗΠΑ	15:30	Ιούλιος	5k	1k
Ποσοστό Ανεργίας	ΗΠΑ	15:30	Ιούλιος	4,30%	4,40%

Πηγή: www.dailyfx.com

Γνωστοποιήσεις

Το παρόν ενημερωτικό σημείωμα συνιστά διαφημιστική ανακοίνωση ενημερωτικού περιεχομένου και δεν αποτελεί σε καμία περίπτωση επενδυτική συμβουλή, ούτε υποκίνηση ή προσφορά για συμμετοχή σε οποιαδήποτε συναλλαγή. Καμία πληροφορία που εμπεριέχεται σε αυτό, δε θα πρέπει να εκληφθεί, σε καμία περίπτωση, ως προτεινόμενη ως κατάλληλη επένδυση για τον παραλήπτη, ούτε μέσο επίτευξης των συγκεκριμένων επενδυτικών στόχων ή κάλυψης οποιωνδήποτε άλλων αναγκών του παραλήπτη, ούτε υποκατάστατο τυχόν συμβατικών κειμένων που αφορούν τις περιγραφόμενες σε αυτό συναλλαγές. Για τους λόγους αυτούς, κάθε επενδυτής θα πρέπει να προβεί στη δική του αξιολόγηση οποιασδήποτε πληροφορίας παρέχεται στην παρούσα επικοινωνία και δε θα πρέπει να βασίζεται σε οποιαδήποτε τέτοια πληροφορία, ως εάν αυτή να αποτελούσε επενδυτική συμβουλή. Το παρόν δεν συνιστά, επίσης, έρευνα στον τομέα των επενδύσεων και, συνεπώς, δεν καταρτίστηκε από την Εταιρεία σύμφωνα με τις απαιτήσεις του νόμου που αποσκοπούν στη διασφάλιση της ανεξαρτησίας της έρευνας στον τομέα των επενδύσεων. Οι πληροφορίες που διατίθενται στο παρόν βασίζονται σε πληροφορίες που διατίθενται στο κοινό και θεωρούνται αξιόπιστες. Η Εταιρεία δεν φέρει καμία ευθύνη ως προς την ακρίβεια ή πληρότητα των πληροφοριών αυτών. Οι απόψεις και εκτιμήσεις που εκτίθενται στο παρόν αφορούν την τάση της εγχώριας και των διεθνών χρηματοοικονομικών αγορών κατά την αναγραφόμενη ημερομηνία και υπόκεινται σε αλλαγές χωρίς ειδοποίηση. Η Εταιρεία ενδέχεται, ωστόσο, να συμπεριλάβει στο παρόν έρευνες στον τομέα των επενδύσεων, οι οποίες έχουν εκπονηθεί από τρίτα πρόσωπα. Η εταιρεία δεν τροποποιεί τις ως άνω έρευνες, αλλά τις παραθέτει αυτούσιες, και, συνεπώς, δεν αναλαμβάνει οποιαδήποτε ευθύνη για το περιεχόμενο αυτών. Η Εταιρεία παρέχει μεγάλο εύρος επενδυτικών υπηρεσιών. Στο πλαίσιο των επενδυτικών υπηρεσιών που παρέχει η εταιρεία ενδέχεται να ανακλύουν περιπτώσεις σύγκρουσης συμφερόντων σε σχέση με τις παρεχόμενες στο παρόν πληροφορίες. Σχετικά επισημαίνεται ότι η Εταιρεία μεταξύ άλλων:

- Δεν υπόκειται σε καμία απαγόρευση όσον αφορά τη διαπραγμάτευση για ίδιο λογαριασμό ή στο πλαίσιο διαχείρισης χαρτοφυλακίου πριν από τη δημοσίευση του παρόντος, ή την απόκτηση μετοχών από δημόσια εγγραφή
- Ενδέχεται να παρέχει η ίδια ή συγγενείς εταιρείες έναντι αμοιβής σε κάποιον από τους εκδότες, για τους οποίους παρέχονται με το παρόν πληροφορίες, υπηρεσίες συμβουλών (corporate)
- Ενδέχεται να συμμετέχει στο μετοχικό κεφάλαιο εκδοτών ή να έλκει άλλα χρηματοοικονομικά συμφέροντα από αυτούς,
- Η Εταιρεία ενδέχεται να έχει εκδώσει σημειώματα διαφορετικά ή μη συμβατά με τις πληροφορίες που εκτίθενται στον παρόν σημείωμα.

Ρητά επισημαίνεται ότι:

- τα αριθμητικά στοιχεία αναφέρονται στο παρελθόν και ότι οι προηγούμενες επιδόσεις δεν αποτελούν ασφαλή ένδειξη μελλοντικών επιδόσεων.
- τα αριθμητικά στοιχεία αφορούν προσομοίωση προηγούμενων επιδόσεων και ότι οι προηγούμενες αυτές επιδόσεις δεν αποτελούν ασφαλή ένδειξη μελλοντικών επιδόσεων
- οι προβλέψεις σχετικά με τις μελλοντικές επιδόσεις δεν αποτελούν ασφαλή ένδειξη μελλοντικών επιδόσεων
- η φορολογική μεταχείριση των αναφερόντων στο παρόν πληροφοριών και συναλλαγών εξαρτάται και από τα ατομικά δεδομένα εκάστου επενδυτή και ενδέχεται να μεταβληθεί στο μέλλον. Ως εκ τούτου ο παραλήπτης οφείλει να αναζητήσει ανεξάρτητες συμβουλές ως προς τη φορολογική νομοθεσία που τον διέπει
- Η εταιρεία δεν υποχρεούται να ενημερώνει ή να κρατά επίκαιρες τις πληροφορίες που εμπεριέχονται στο παρόν