

Γενικός Δείκτης

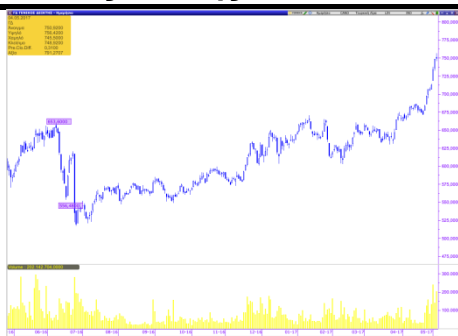

Εικόνα Αγοράς

Άνοδος στο Χ.Α. Ο Γενικός Δείκτης έκλεισε στις 748,92 μονάδες, σημειώνοντας κέρδη 0,04%. Η αξία των συναλλαγών διαμορφώθηκε στα € 134,26 εκατ. εκ των οποίων € 4,01 εκατ. αποτελούσαν πακέτα. Από τις μετοχές που διακινήθηκαν, 63 έκλεισαν με κέρδη, 42 σημείωσαν απώλειες, ενώ 22 παρέμειναν αμετάβλητες.

ΧΡΗΜΑΤΙΣΤΗΡΙΟ ΑΘΗΝΩΝ

	ΚΛΕΙΣΙΜΟ	%
ΓΕΝΙΚΟΣ ΔΕΙΚΤΗΣ	748,92	0,04%
FTSE/ASE LARGE CAP	2.002,42	0,05%
FTSE/ASE MID CAP	925,63	-0,65%
FTSE/ASE MID&SM. CAP	1.562,14	0,02%
FTSE/ASE BANKS	745,63	-1,72%
ΑΞΙΑ ΣΥΝΑΛΛΑΓΩΝ (εκατ.€)	134,26	

ΞΕΝΕΣ ΑΓΟΡΕΣ

	ΚΛΕΙΣΙΜΟ	%
DJIA	20.951,47	-0,03%
S&P 500	2.389,52	0,06%
NASDAQ Comp.	6.075,34	0,05%
DAX	12.647,78	0,96%
FTSE-100	7.248,10	0,19%
CAC 40	5.372,42	1,35%
ΝΙΚΚΕΙ-225	19.310,52	0,00%
EUR/USD	1,0985	0,91%
3m EURIBOR	-0,362	0,40%
ΠΕΤΡΕΛΑΙΟ (WTI)	45,52	-4,81%
ΧΡΥΣΟΣ	1.228,16	-0,81%

Επιχειρηματικά Νέα

Dionic: Με 32,7% η Audiovisual μετά τη μετατροπή των ομολογιών

Στο 32,7% από 8,51% ανήλθε η συμμετοχή της Audiovisual στην εισηγμένη, λόγω της άσκησης του δικαιώματος μετατροπής των ομολογιών.

Πηγή: www.euro2day.gr

Μετοχές υπό Παρακολούθηση (Watchlist)

A/A	ΜΕΤΟΧΕΣ	ΤΙΜΗ (€)	% Μεταβολή	Όγκος	Τζίρος (εκατ. €)	Υψηλό Ημέρας	Χαμηλό Ημέρας	Κεφαλ/ση (εκατ. €)	Υψηλό 52Εβδ.	Χαμηλό 52Εβδ.
1	ΕΕΕ	25,360	-0,16	92.935	2,35	25,420	25,150	9.298,01	25,50	20,37
2	ΜΠΕΛΑ	15,720	2,14	405.345	6,39	16,020	15,360	2.138,86	16,02	12,62
3	ΦΦΓΚΡΠ	21,430	2,05	143.535	3,06	21,480	21,000	1.434,70	21,48	17,31
4	ΦΡΙΓΟ	0,084	3,70	36.348	0,00	0,086	0,081	4,25	0,16	0,08
5	ΒΙΟ	1,940	-1,02	151.343	0,29	1,980	1,930	426,05	1,98	1,24
6	ΓΕΚΤΕΡΝΑ	2,970	-0,67	325.137	0,98	3,060	2,950	307,17	3,06	2,20
7	ΔΕΗ	3,700	-2,63	560.450	2,10	3,830	3,650	858,40	3,83	2,47
8	ΕΛΛΑΚΤΩΡ	1,380	3,76	690.323	0,94	1,400	1,320	244,26	1,530	1,040
9	ΕΛΠΕ	5,530	0,55	224.689	1,24	5,600	5,480	1.690,16	5,60	4,19
10	ΕΧΑΕ	5,200	0,58	204.483	1,07	5,330	5,180	339,92	5,33	4,25
11	ΕΥΔΑΠ	5,560	2,21	52.469	0,29	5,580	5,440	592,14	5,65	5,01
12	ΙΝΛΟΤ	1,240	-3,12	405.925	0,52	1,320	1,220	197,11	1,32	1,02
13	ΜΕΤΚ	7,140	2,00	385.641	2,75	7,250	7,020	370,93	7,25	6,10
14	ΜΥΤΙΛ	7,200	2,56	388.738	2,79	7,250	7,010	841,79	7,25	6,06
15	ΜΟΗ	15,560	-1,71	153.059	2,41	15,970	15,530	1.723,78	16,80	12,89
16	ΟΛΠ	13,110	0,08	11.803	0,15	13,190	13,000	327,75	13,42	12,30
17	ΟΤΕ	9,520	2,48	1.280.121	12,07	9,620	9,200	4.666,23	9,62	8,33
18	ΟΠΑΠ	8,990	0,56	663.671	5,96	9,050	8,920	2.867,81	9,18	8,02
19	ΤΕΝΕΡΓ	3,170	-1,55	16.042	0,05	3,230	3,150	346,53	3,23	2,66
20	ΤΙΤΚ	24,470	2,56	89.272	2,16	24,470	23,860	1.885,75	24,59	20,81
21	ΑΛΦΑ	2,150	-3,59	11.566.700	25,54	2,270	2,150	3.318,95	2,27	1,53
22	ΑΤΤ	0,052	-3,70	6.541.184	0,35	0,056	0,052	121,65	0,06	0,03
23	ΕΤΕ	0,305	-0,65	61.626.623	18,88	0,312	0,302	2.789,88	0,32	0,20
24	ΕΥΡΩΒ	0,846	-1,63	20.079.726	17,29	0,904	0,827	1.849,35	0,90	0,50
25	ΠΕΙΡ	0,223	1,36	91.174.715	20,65	0,232	0,220	1.947,50	0,23	0,15
A/A	ΜΕΤΟΧΕΣ	P/E	P/B	EV/EBITDA	D/E					
1	COCA COLA	33,17	3,29	13,73	0,60					
2	JUMBO	17,64	2,34	10,28	0,16					
3	FOLLI FOLLIE	7,86	0,89	6,02	0,24					
4	FRIGOGLASS	-	-	6,73	-					
5	ΒΙΟΧΑΛΚΟ	-	0,36	11,21	1,39					
6	ΓΕΚΤΕΡΝΑ	-	0,55	6,03	1,39					
7	ΔΕΗ	-	0,15	6,93	0,90					
8	ΕΛΛΑΚΤΩΡ	-	0,24	9,83	1,45					
9	ΕΛΠΕ	36,20	0,94	6,60	1,80					
10	ΕΧΑΕ	37,61	1,91	13,55	0,00					
11	ΕΥΔΑΠ	13,56	0,61	3,96	0,00					
12	ΙΝΤΡΑΛΟΤ	-	0,95	4,24	3,63					
13	ΜΕΤΚΑ	5,38	0,67	1,90	0,01					
14	ΜΥΤΙΛΗΝΑΙΟΣ	17,70	0,68	5,95	0,59					
15	ΜΟΤΟΡ ΟΙΛ	8,42	2,85	4,90	2,24					
16	ΟΛΠ	39,13	1,88	14,83	0,46					
17	ΟΤΕ	30,72	1,79	4,82	0,84					
18	ΟΠΑΠ	13,61	2,38	7,30	0,12					
19	ΤΕΡΝΑ ΕΝΕΡΓ.	20,49	1,00	6,75	1,40					
20	TITAN	55,87	1,11	12,13	0,44					
21	ΑΛΦΑ	-	0,37							
22	ΑΤΤ	-	0,18							
23	ΕΤΕ	-	0,28							
24	ΕΥΡΩΒ	-	0,26							
25	ΠΕΙΡ	-	0,19							

* Οι δείκτες έχουν υπολογιστεί με στοιχεία 31/12/2015

* Η JUMBO έχει χρήση 1/7-30/6. Οι δείκτες P/E και EV/EBITDA αφορούν στοιχεία 30/06/16.

Ημερολόγιο Μετόχου

Νίκας: Αύξηση Μετοχικού Κεφαλαίου, με καταβολή μετρητών, υπέρ των παλαιών μετόχων, σε αναλογία 38,3433646445215v/1π, με τιμή διάθεση μετοχής €0,30. Ημερομηνία Αποκοπής 27.04.2017, Περίοδος Άσκησης Δικαιώματος 04.05-18.05.2017, Περίοδος Διαπραγματεύσεως Δικαιωμάτων 04.05- 15.05.2017

Κυριακίδης: Δημόσια Πρόταση € 4,50/μετοχή, Περίοδος Αποδοχής 07.04-05.05.2017

Ιονική Ξενοδοχειακή: Δημόσια Πρόταση € 10,02/μετοχή, Περίοδος Αποδοχής 07.04-05.05.2017

Trastor: Δημόσια Πρόταση € 0,882/μετοχή, Περίοδος Αποδοχής 07.04-05.05.2017

ΟΠΑΠ: Μέρισμα €0,60, Ημερ. Αποκοπής 02.05.2017, Ημερ. Πληρωμής 09.05.2017

Mermeren Kombinat: Μέρισμα €1,00, Ημερ. Αποκοπής 05.05.2017, Ημερ. Πληρωμής 11.05.2017

Σαράντης: Μέρισμα €0,175, Ημερ. Αποκοπής 09.05.2017, Ημερ. Πληρωμής 16.05.2017

Πανγαία: Μέρισμα €0,133, Ημερ. Αποκοπής 11.05.2017, Ημερ. Πληρωμής 17.05.2017

Aegean: Μέρισμα €0,40, Ημερ. Αποκοπής 17.05.2017, Ημερ. Πληρωμής 23.05.2017

Intercontinental: Μέρισμα €0,28, Ημερ. Αποκοπής 18.05.2017, Ημερ. Πληρωμής 24.05.2017

Ευρωπαϊκή Πίστη: Μέρισμα €0,10, Ημερ. Αποκοπής 24.05.2017, Ημερ. Πληρωμής 30.05.2017

ΕΧΑΕ: Μέρισμα €0,06, Ημερ. Αποκοπής 30.05.2017, Ημερ. Πληρωμής 06.06.2017

Πλαίσιο: Μέρισμα €0,05, Ημερ. Αποκοπής 30.05.2017, Ημερ. Πληρωμής 06.06.2017

Paperpack: Μέρισμα €0,12, Ημερ. Αποκοπής 06.06.2017, Ημερ. Πληρωμής 12.06.2017

Τιτάν: Μέρισμα €0,10, Ημερ. Αποκοπής 13.06.2017, Ημερ. Πληρωμής 20.06.2017

Τιτάν: Επιστροφή Κεφαλαίου €1,00, Ημερ. Αποκοπής 13.06.2017, Ημερ. Πληρωμής 20.06.2017

Κλουκίνας-Λάμπας: Μέρισμα €0,02, Ημερ. Αποκοπής 13.06.2017, Ημερ. Πληρωμής 20.06.2017

Autohellas: Μέρισμα €0,85, Ημερ. Αποκοπής 15.06.2017, Ημερ. Πληρωμής 21.06.2017

Τέρνα Ενεργειακή: Μέρισμα €0,09, Ημερ. Αποκοπής 19.06.2017, Ημερ. Πληρωμής 26.06.2017

ΕΥΔΑΠ: Μέρισμα €0,11, Ημερ. Αποκοπής 22.06.2017, Ημερ. Πληρωμής 29.06.2017

Motor Oil: Μέρισμα €0,70, Ημερ. Αποκοπής 26.06.2017, Ημερ. Πληρωμής 03.07.2017

Καρέλιας: Μέρισμα € 9,20, Ημερ. Αποκοπής 26.06.2017, Ημερ. Πληρωμής 03.07.2017

Φουρλής: Μέρισμα €, Ημερ. Αποκοπής 26.06.2017, Ημερ. Πληρωμής 03.07.2017

Μύλοι Κεπενού: Μέρισμα € 0,028, Ημερ. Αποκοπής 29.06.2017, Ημερ. Πληρωμής 05.07.2017

ΕΥΑΘ: Μέρισμα €0,114, Ημερ. Αποκοπής 29.06.2017, Ημερ. Πληρωμής 06.07.2017

ΕΛΠΕ: Μέρισμα € 0,20, Ημερ. Αποκοπής 03.07.2017, Ημερ. Πληρωμής 10.07.2017

ΟΤΕ: Μέρισμα €0,16, Ημερ. Αποκοπής 07.07.2017, Ημερ. Πληρωμής 14.07.2017

Γενική Εμπορίου: Μέρισμα €0,01, Ημερ. Αποκοπής 10.07.2017, Ημερ. Πληρωμής 17.07.2017

Γενική Εμπορίου: Επιστροφή Κεφαλαίου €0,02, Ημερ. Αποκοπής 10.07.2017, Ημερ. Πληρωμής 17.07.2017

ΟΛΠ: Μέρισμα € 0,0892, Ημερ. Αποκοπής 19.07.2017, Ημερ. Πληρωμής 26.07.2017

ΕΚΤΕΡ: Μέρισμα € 0,04, Ημερ. Αποκοπής 24.07.2017, Ημερ. Πληρωμής 28.07.2017

ΟΛΘ: Μέρισμα € 0,49, Ημερ. Αποκοπής 31.07.2017, Ημερ. Πληρωμής 04.08.2017

Κρι Κρι: Μέρισμα €0,09, Ημερ. Αποκοπής 17.08.2017, Ημερ. Πληρωμής 23.08.2017

AS Company: Επιστροφή Κεφαλαίου €0,04, Ημερ. Αποκοπής 08.09.2017, Ημερ. Πληρωμής 15.09.2017

Ικτίνος: Μέρισμα €0,04, Ημερ. Αποκοπής 21.09.2017, Ημερ. Πληρωμής 27.09.2017

Inform Λύκος: Μέρισμα €0,07

ΜΕΤΚΑ: Μέρισμα €0,15

Coca Cola HBC: Μέρισμα €0,44

ΕΧΑΕ: Επιστροφή Κεφαλαίου €0,24

MLS: Επιστροφή Κεφαλαίου €0,06

Μοτοδυναμική: Επιστροφή Κεφαλαίου €0,03

Κανάκης: Επιστροφή Κεφαλαίου €0,07

Από 05/05/2017, τα Ελληνικά Πιστοποιητικά (ΕΛ.ΠΙΣ.) παριστώμενων μετοχών της εταιρίας «MERMEREN KOMBINAT A.D. PRILEP» είναι διαπραγματεύσιμα στο Χρηματιστήριο Αθηνών χωρίς το μέρισμα από κέρδη εις νέον που έχουν συσσωρευθεί έως 31/12/2015, € 1,00 ανά ΕΛ.ΠΙΣ., από το οποίο θα παρακρατηθεί ο αναλογούν φόρος, βάσει της κείμενης νομοθεσίας (καθαρό ποσό: € 0,75 ανά ΕΛ.ΠΙΣ.).

Οικονομικό Ημερολόγιο Ξένων Αγορών

ΜΑΚΡΟΟΙΚΟΝΟΜΙΚΕΣ ΑΝΑΚΟΙΝΩΣΕΙΣ					
ΓΕΓΟΝΟΣ	ΧΩΡΑ	ΩΡΑ	ΠΕΡΙΟΔΟΣ	ΠΡΟΒΛΕΨΗ	ΠΡΟΗΓΟΥΜΕΝΟ
Μεταβολή στις Ιδιωτικές Μισθοδοσίες	ΗΠΑ	15:30	Απρίλιος	190k	89k
Αλλαγές στις Μισθοδοσίες του Μεταποιητικού Τομέα	ΗΠΑ	15:30	Απρίλιος	11k	11k
Μεταβολή στις Νέες Θέσεις Εργασίας	ΗΠΑ	15:30	Απρίλιος	190k	98k
Ποσοστό Ανεργίας	ΗΠΑ	15:30	Απρίλιος	4,60%	4,50%
Μέσες Ωριαίες Αποδοχές (ΜοΜ)	ΗΠΑ	15:30	Απρίλιος	0,30%	0,20%
Μέσες Ωριαίες Αποδοχές (ΥοΥ)	ΗΠΑ	15:30	Απρίλιος	2,70%	2,70%

5-Μαΐ

Πηγή: www.dailyfx.com

Γνωστοποιήσεις

Το παρόν ενημερωτικό σημείωμα συνιστά διαφημιστική ανακοίνωση ενημερωτικού περιεχομένου και δεν αποτελεί σε καμία περίπτωση επενδυτική συμβουλή, ούτε υποκίνηση ή προσφορά για συμμετοχή σε οποιαδήποτε συναλλαγή. Καμία πληροφορία που εμπεριέχεται σε αυτό, δε θα πρέπει να εκληφθεί, σε καμία περίπτωση, ως προτεινόμενη ως κατάλληλη επένδυση για τον παραλήπτη, ούτε μέσο επίτευξης των συγκεκριμένων επενδυτικών στόχων ή κάλυψης οποιωνδήποτε άλλων αναγκών του παραλήπτη, ούτε υποκατάστατο τυχόν συμβατικών κειμένων που αφορούν τις περιγραφόμενες σε αυτό συναλλαγές. Για τους λόγους αυτούς, κάθε επενδυτής θα πρέπει να προβεί στη δική του αξιολόγηση οποιασδήποτε πληροφορίας παρέχεται στην παρούσα επικοινωνία και δε θα πρέπει να βασίζεται σε οποιαδήποτε τέτοια πληροφορία, ως εάν αυτή να αποτελούσε επενδυτική συμβουλή. Το παρόν δεν συνιστά, επίσης, έρευνα στον τομέα των επενδύσεων και, συνεπώς, δεν καταρτίστηκε από την Εταιρεία σύμφωνα με τις απαιτήσεις του νόμου που αποσκοπούν στη διασφάλιση της ανεξαρτησίας της έρευνας στον τομέα των επενδύσεων. Οι πληροφορίες που διατίθενται στο παρόν βασίζονται σε πληροφορίες που διατίθενται στο κοινό και θεωρούνται αξιόπιστες. Η Εταιρεία δεν φέρει καμία ευθύνη ως προς την ακρίβεια ή πληρότητα των πληροφοριών αυτών. Οι απόψεις και εκτιμήσεις που εκτίθενται στο παρόν αφορούν την τάση της εγχώριας και των διεθνών χρηματοοικονομικών αγορών κατά την αναγραφόμενη ημερομηνία και υπόκεινται σε αλλαγές χωρίς ειδοποίηση. Η Εταιρεία ενδέχεται, ωστόσο, να συμπεριλάβει στο παρόν έρευνες στον τομέα των επενδύσεων, οι οποίες έχουν εκπονηθεί από τρίτα πρόσωπα. Η εταιρεία δεν τροποποιεί τις ως άνω έρευνες, αλλά τις παραθέτει αυτούσιες, και, συνεπώς, δεν αναλαμβάνει οποιαδήποτε ευθύνη για το περιεχόμενο αυτών. Η Εταιρεία παρέχει μεγάλο εύρος επενδυτικών υπηρεσιών. Στο πλαίσιο των επενδυτικών υπηρεσιών που παρέχει η εταιρεία ενδέχεται να ανακλύουν περιπτώσεις σύγκρουσης συμφερόντων σε σχέση με τις παρεχόμενες στο παρόν πληροφορίες. Σχετικά επισημαίνεται ότι η Εταιρεία μεταξύ άλλων:

- Δεν υπόκειται σε καμία απαγόρευση όσον αφορά τη διαπραγμάτευση για ίδιο λογαριασμό ή στο πλαίσιο διαχείρισης χαρτοφυλακίου πριν από τη δημοσίευση του παρόντος, ή την απόκτηση μετοχών από δημόσια έγγραφη
- Ενδέχεται να παρέχει η ίδια ή συγγενείς εταιρείες έναντι αμοιβής σε κάποιον από τους εκδότες, για τους οποίους παρέχονται με το παρόν πληροφορίες, υπηρεσίες συμβουλών (corporate)
- Ενδέχεται να συμμετέχει στο μετοχικό κεφάλαιο εκδοτών ή να έλκει άλλα χρηματοοικονομικά συμφέροντα από αυτούς,
- Η Εταιρεία ενδέχεται να έχει εκδώσει σημειώματα διαφορετικά ή μη συμβατά με τις πληροφορίες που εκτίθενται στον παρόν σημείωμα.

Ρητά επισημαίνεται ότι:

- τα αριθμητικά στοιχεία αναφέρονται στο παρελθόν και ότι οι προηγούμενες επιδόσεις δεν αποτελούν ασφαλή ένδειξη μελλοντικών επιδόσεων.
- τα αριθμητικά στοιχεία αφορούν προσομοίωση προηγούμενων επιδόσεων και ότι οι προηγούμενες αυτές επιδόσεις δεν αποτελούν ασφαλή ένδειξη μελλοντικών επιδόσεων
- οι προβλέψεις σχετικά με τις μελλοντικές επιδόσεις δεν αποτελούν ασφαλή ένδειξη μελλοντικών επιδόσεων
- η φορολογική μεταχείριση των αναφερόντων στο παρόν πληροφοριών και συναλλαγών εξαρτάται και από τα ατομικά δεδομένα εκάστου επενδυτή και ενδέχεται να μεταβληθεί στο μέλλον. Ως εκ τούτου ο παραλήπτης οφείλει να αναζητήσει ανεξάρτητες συμβουλές ως προς τη φορολογική νομοθεσία που τον διέπει
- Η εταιρεία δεν υποχρεούται να ενημερώνει ή να κρατά επίκαιρες τις πληροφορίες που εμπεριέχονται στο παρόν