

Γενικός Δείκτης

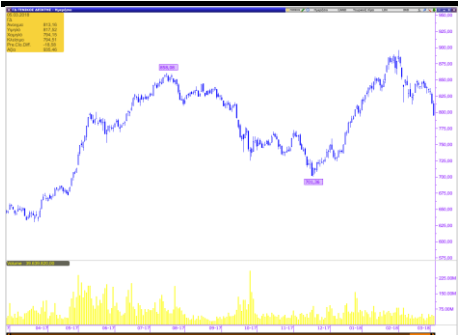

Εικόνα Αγοράς

Πτώση στο Χ.Α. Ο Γενικός Δείκτης έκλεισε στις 794,51 μονάδες, σημειώνοντας απώλειες 2,29%. Η αξία των συναλλαγών διαμορφώθηκε στα € 55,36 εκατ. εκ των οποίων € 4,94 εκατ. αποτελούσαν πακέτα. Από τις μετοχές που διακινήθηκαν, 20 έκλεισαν με κέρδη, 92 σημείωσαν απώλειες, ενώ 16 παρέμειναν αμετάβλητες.

ΧΡΗΜΑΤΙΣΤΗΡΙΟ ΑΘΗΝΩΝ

	ΚΛΕΙΣΙΜΟ	%
ΓΕΝΙΚΟΣ ΔΕΙΚΤΗΣ	794,51	-2,29%
FTSE/ASE LARGE CAP	2.028,82	-1,99%
FTSE/ASE MID CAP	1.260,95	-2,67%
FTSE/ASE MID&SM. CAP	2.299,73	-0,78%
FTSE/ASE BANKS	642,80	-2,93%
ΑΞΙΑ ΣΥΝΑΛΛΑΓΩΝ (εκατ.€)	55,36	

ΞΕΝΕΣ ΑΓΟΡΕΣ

	ΚΛΕΙΣΙΜΟ	%
DJIA	24.874,76	1,37%
S&P 500	2.720,94	1,10%
NASDAQ Comp.	7.330,70	1,00%
DAX	12.090,87	1,49%
FTSE-100	7.115,98	0,65%
CAC 40	5.167,23	0,60%
ΝΙΚΚΕΙ-225	21.042,09	-0,66%
EUR/USD	1,2336	0,15%
3m EURIBOR	-0,379	0,00%
ΠΕΤΡΕΛΑΙΟ (WTI)	62,57	2,16%
ΧΡΥΣΟΣ	1.320,11	-0,20%

Επιχειρηματικά Νέα

Jumbo: Αύξηση κερδών 11% το α' εξάμηνο-Προμέρισμα €0,1728

Οι πωλήσεις του Ομίλου κατά το πρώτο εξάμηνο της οικονομικής χρήσης 2017-2018, δηλαδή από τον Ιούλιο 2017 μέχρι και τον Δεκέμβριο του 2017, σημείωσαν αύξηση της τάξεως του +10,22% στα 442,96 εκατ. ευρώ (από 401,90 εκατ. ευρώ, που ήταν ο τζίρος κατά το αντίστοιχο περυσινό διάστημα). Επιπλέον, λόγω της καλύτερης διαχείρισης του συνολικά λειτουργικού κόστους σε σχέση με τις πωλήσεις, τα Κέρδη προ Φόρων Τόκων και Αποσβέσεων (EBITDA) για τον Όμιλο ανήλθαν σε 129,24 εκατ. ευρώ έναντι 117,35 εκατ. ευρώ την αντίστοιχη προηγούμενη χρήση αυξημένα κατά 10,13%. Τα κέρδη του Ομίλου για το πρώτο 6μηνο της τρέχουσας χρήσης, ανήλθαν σε 90,42 εκατ. ευρώ από 81,41 εκατ. ευρώ την αντίστοιχη προηγούμενη περίοδο αυξημένα κατά 11,06%.

Πηγή: www.euro2day.gr

Μετοχές υπό Παρακολούθηση (Watchlist)

A/A	ΜΕΤΟΧΕΣ	ΤΙΜΗ (€)	% Μεταβολή	Όγκος	Τζίρος (εκατ. €)	Υψηλό Ημέρας	Χαμηλό Ημέρας	Κεφαλ/ση (εκατ. €)	Υψηλό 52Εβδ.	Χαμηλό 52Εβδ.
1	ΕΕΕ	27,000	1,12	26.910	0,72	27,000	26,510	10.010,60	28,26	24,93
2	ΜΠΕΛΑ	14,300	-3,38	182.155	2,68	15,100	14,300	1.945,65	16,40	14,30
3	ΦΦΓΚΡΠ	16,600	-1,78	39.520	0,66	17,060	16,540	1.111,34	19,90	16,54
4	ΦΡΙΓΟ	0,191	3,24	112.745	0,02	0,196	0,190	67,89	0,27	0,18
5	ΒΙΟ	3,400	-3,68	237.074	0,82	3,555	3,340	881,25	4,00	3,21
6	ΓΕΚΤΕΡΝΑ	5,200	-1,52	78.787	0,41	5,330	5,150	537,80	5,64	4,42
7	ΔΕΗ	2,680	-1,83	321.452	0,87	2,758	2,680	621,76	3,35	1,95
8	ΕΛΛΑΚΤΩΡ	1,700	-5,03	206.920	0,36	1,790	1,690	300,90	2,010	1,626
9	ΕΛΠΕ	7,790	-2,38	175.392	1,37	8,040	7,690	2.380,90	8,88	7,54
10	ΕΧΑΕ	4,835	-2,52	85.295	0,41	4,990	4,800	293,00	5,87	4,80
11	ΕΥΔΑΠ	5,900	-1,67	25.169	0,15	6,140	5,900	628,35	6,97	5,90
12	ΙΝΛΟΤ	1,286	-3,16	430.563	0,56	1,338	1,262	204,42	1,51	1,12
13	ΑΔΜΗΕ	1,892	-0,94	215.598	0,41	1,918	1,882	438,94	2,28	1,88
14	ΜΥΤΙΛ	9,380	-3,00	250.301	2,39	9,740	9,360	1.340,32	10,38	9,08
15	ΜΟΗ	18,300	-3,48	103.455	1,90	18,960	18,200	2.027,33	20,45	18,14
16	ΟΛΠ	16,360	-1,45	4.833	0,08	16,900	16,220	409,00	17,70	15,44
17	ΟΤΕ	10,900	-3,54	620.047	6,89	11,380	10,900	5.342,64	12,81	10,90
18	ΟΠΑΠ	9,490	-2,16	762.341	7,35	9,800	9,490	3.027,31	11,15	9,49
19	ΤΕΝΕΡΓ	5,020	-1,57	124.058	0,62	5,130	4,930	548,76	5,28	4,40
20	ΤΙΤΚ	20,850	-3,92	80.891	1,71	21,850	20,850	1.606,78	25,35	20,85
21	ΑΛΦΑ	1,850	-2,63	3.179.512	5,98	1,909	1,850	2.855,84	2,12	1,79
22	ΑΤΤ	0,031	-4,85	3.715.833	0,12	0,033	0,030	73,46	0,04	0,03
23	ΕΤΕ	0,279	-3,73	17.360.292	4,95	0,294	0,279	2.552,06	0,36	0,28
24	ΕΥΡΩΒ	0,751	-3,72	4.755.305	3,67	0,796	0,751	1.641,69	0,93	0,75
25	ΠΕΙΡ	3,456	-1,26	593.874	2,06	3,548	3,440	1.509,09	3,93	3,10
A/A	ΜΕΤΟΧΕΣ	P/E	P/B	EV/EBITDA	D/E					
1	COCA COLA	29,14	3,49	13,08	0,57					
2	JUMBO	14,85	2,02	8,93	0,17					
3	FOLLI FOLLIE	5,00	0,59	4,28	0,23					
4	FRIGOGLASS	-	-	10,75	-					
5	ΒΙΟΧΑΛΚΟ	-	0,77	10,02	1,48					
6	ΓΕΚΤΕΡΝΑ	15,70	0,90	4,57	1,71					
7	ΔΕΗ	9,21	0,10	4,62	0,78					
8	ΕΛΛΑΚΤΩΡ	-	0,34	9,45	1,60					
9	ΕΛΠΕ	7,22	1,11	5,08	1,33					
10	ΕΧΑΕ	205,04	2,08	24,06	0,00					
11	ΕΥΔΑΠ	26,13	0,69	3,98	0,00					
12	ΙΝΤΡΑΛΟΤ	219,81	1,04	4,37	3,35					
13	ΑΔΜΗΕ	-	0,49	4,23	0,55					
14	ΜΥΤΙΛΗΝΑΙΟΣ	39,23	1,04	10,13	0,64					
15	ΜΟΤΟΡ ΟΙΛ	6,80	2,46	4,00	1,44					
16	ΟΛΠ	61,05	2,30	17,83	0,42					
17	ΟΤΕ	38,16	2,01	4,68	0,80					
18	ΟΠΑΠ	17,78	2,82	10,32	0,36					
19	ΤΕΡΝΑ ΕΝΕΡΓ.	26,58	1,54	9,14	1,88					
20	TITAN	12,61	1,03	8,41	0,54					
21	ΑΛΦΑ	-	0,31	-	-					
22	ΑΤΤ	-	0,12	-	-					
23	ΕΤΕ	-	0,34	-	-					
24	ΕΥΡΩΒ	-	0,22	-	-					
25	ΠΕΙΡ	-	0,15	-	-					

* Οι δείκτες έχουν υπολογιστεί με στοιχεία 31/12/2016

* Η JUMBO έχει χρήση 1/7-30/6. Οι δείκτες P/E και EV/EBITDA αφορούν στοιχεία 30/06/17.

Ημερολόγιο Μετόχου

Mermeren: Πρόταση εξαγοράς € 18,70/ΕΛ.ΠΙΣ., Περίοδος Αποδοχής 28.02-28.03.2018

Κορρές: Δημόσια Πρόταση € 5,08/μετοχή

Ελλάδος: Μέρισμα € 0,672, Ημερομηνία Αποκοπής 08.03.2018, Ημερομηνία Καταβολής 15.03.2018

Jumbo: Προμέρισμα € 0,1728, Ημερομηνία Αποκοπής 26.03.2018, Ημερομηνία Καταβολής 03.04.2018

ΟΤΕ: Μέρισμα € 0,35, Ημερομηνία Αποκοπής 28.06.2018, Ημερομηνία Καταβολής 04.07.2018

ΕΛΠΕ: Μέρισμα € 0,25, Ημερομηνία Αποκοπής 02.07.2018, Ημερομηνία Καταβολής 09.07.2018

ΟΛΠ: Μέρισμα € 0,1712, Ημερομηνία Αποκοπής 19.07.2018, Ημερομηνία Καταβολής 26.07.2018

Alpha Trust ΑΕΔΑΚΟΕΕ: Επιστροφή Κεφαλαίου €0,70

Coca Cola HBC: Μέρισμα €0,54

Grivalia: Μέρισμα €0,36457

Γνωστοποιήσεις

Το παρόν ενημερωτικό σημείωμα συνιστά διαφημιστική ανακοίνωση ενημερωτικού περιεχομένου και δεν αποτελεί σε καμία περίπτωση επενδυτική συμβουλή, ούτε υποκίνηση ή προσφορά για συμμετοχή σε οποιαδήποτε συναλλαγή. Καμία πληροφορία που εμπεριέχεται σε αυτό, δε θα πρέπει να εκληφθεί, σε καμία περίπτωση, ως προτεινόμενη ως κατάλληλη επένδυση για τον παραλήπτη, ούτε μέσο επίτευξης των συγκεκριμένων επενδυτικών στόχων ή κάλυψης οποιωνδήποτε άλλων αναγκών του παραλήπτη, ούτε υποκατάστατο τυχόν συμβατικών κειμένων που αφορούν τις περιγραφόμενες σε αυτό συναλλαγές. Για τους λόγους αυτούς, κάθε επενδυτής θα πρέπει να προβεί στη δική του αξιολόγηση οποιασδήποτε πληροφορίας παρέχεται στην παρούσα επικοινωνία και δε θα πρέπει να βασίζεται σε οποιαδήποτε τέτοια πληροφορία, ως εάν αυτή να αποτελούσε επενδυτική συμβουλή. Το παρόν δεν συνιστά, επίσης, έρευνα στον τομέα των επενδύσεων και, συνεπώς, δεν καταρτίστηκε από την Εταιρεία σύμφωνα με τις απαιτήσεις του νόμου που αποσκοπούν στη διασφάλιση της ανεξαρτησίας της έρευνας στον τομέα των επενδύσεων. Οι πληροφορίες που διατίθενται στο παρόν βασίζονται σε πληροφορίες που διατίθενται στο κοινό και θεωρούνται αξιόπιστες. Η Εταιρεία δεν φέρει καμία ευθύνη ως προς την ακρίβεια ή πληρότητα των πληροφοριών αυτών. Οι απόψεις και εκτιμήσεις που εκτίθενται στο παρόν αφορούν την τάση της εγχώριας και των διεθνών χρηματοοικονομικών αγορών κατά την αναγραφόμενη ημερομηνία και υπόκεινται σε αλλαγές χωρίς ειδοποίηση. Η Εταιρεία ενδέχεται, ωστόσο, να συμπεριλάβει στο παρόν έρευνες στον τομέα των επενδύσεων, οι οποίες έχουν εκπονηθεί από τρίτα πρόσωπα. Η εταιρεία δεν τροποποιεί τις ως άνω έρευνες, αλλά τις παραθέτει αυτούσιες, και, συνεπώς, δεν αναλαμβάνει οποιαδήποτε ευθύνη για το περιεχόμενο αυτών. Η Εταιρεία παρέχει μεγάλο εύρος επενδυτικών υπηρεσιών. Στο πλαίσιο των επενδυτικών υπηρεσιών που παρέχει η εταιρεία ενδέχεται να ανακλύουν περιπτώσεις σύγκρουσης συμφερόντων σε σχέση με τις παρεχόμενες στο παρόν πληροφορίες. Σχετικά επισημαίνεται ότι η Εταιρεία μεταξύ άλλων:

- Δεν υπόκειται σε καμία απαγόρευση όσον αφορά τη διαπραγμάτευση για ίδιο λογαριασμό ή στο πλαίσιο διαχείρισης χαρτοφυλακίου πριν από τη δημοσίευση του παρόντος, ή την απόκτηση μετοχών από δημόσια εγγραφή
- Ενδέχεται να παρέχει η ίδια ή συγγενείς εταιρείες έναντι αμοιβής σε κάποιον από τους εκδότες, για τους οποίους παρέχονται με το παρόν πληροφορίες, υπηρεσίες συμβουλών (corporate)
- Ενδέχεται να συμμετέχει στο μετοχικό κεφάλαιο εκδοτών ή να έλκει άλλα χρηματοοικονομικά συμφέροντα από αυτούς,
- Η Εταιρεία ενδέχεται να έχει εκδώσει σημειώματα διαφορετικά ή μη συμβατά με τις πληροφορίες που εκτίθενται στον παρόν σημείωμα.

Ρητά επισημαίνεται ότι:

- τα αριθμητικά στοιχεία αναφέρονται στο παρελθόν και ότι οι προηγούμενες επιδόσεις δεν αποτελούν ασφαλή ένδειξη μελλοντικών επιδόσεων.
- τα αριθμητικά στοιχεία αφορούν προσομοίωση προηγούμενων επιδόσεων και ότι οι προηγούμενες αυτές επιδόσεις δεν αποτελούν ασφαλή ένδειξη μελλοντικών επιδόσεων
- οι προβλέψεις σχετικά με τις μελλοντικές επιδόσεις δεν αποτελούν ασφαλή ένδειξη μελλοντικών επιδόσεων
- η φορολογική μεταχείριση των αναφερόντων στο παρόν πληροφοριών και συναλλαγών εξαρτάται και από τα ατομικά δεδομένα εκάστου επενδυτή και ενδέχεται να μεταβληθεί στο μέλλον. Ως εκ τούτου ο παραλήπτης οφείλει να αναζητήσει ανεξάρτητες συμβουλές ως προς τη φορολογική νομοθεσία που τον διέπει
- Η εταιρεία δεν υποχρεούται να ενημερώνει ή να κρατά επίκαιρες τις πληροφορίες που εμπεριέχονται στο παρόν