

## Γενικός Δείκτης

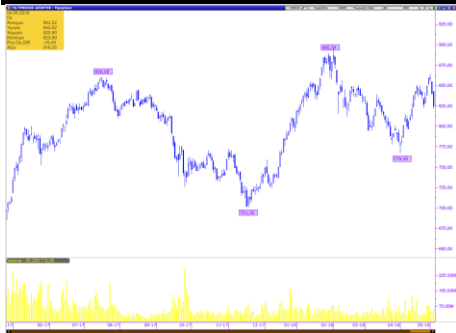

## Εικόνα Αγοράς

Πτώση στο Χ.Α. Ο Γενικός Δείκτης έκλεισε στις 823,89 μονάδες, σημειώνοντας απώλειες 1,84%. Η αξία των συναλλαγών διαμορφώθηκε στα € 77,57 εκατ. εκ των οποίων € 3,77 εκατ. αποτελούσαν πακέτα. Από τις μετοχές που διακινήθηκαν, 32 έκλεισαν με κέρδη, 86 σημείωσαν απώλειες, ενώ 23 παρέμειναν αμετάβλητες.

ΧΡΗΜΑΤΙΣΤΗΡΙΟ ΑΘΗΝΩΝ		
	ΚΛΕΙΣΙΜΟ	%
ΓΕΝΙΚΟΣ ΔΕΙΚΤΗΣ	823,89	-1,84%
FTSE/ASE LARGE CAP	2.129,76	-1,19%
FTSE/ASE MID CAP	1.274,15	-2,27%
FTSE/ASE MID&SM. CAP	2.404,92	-0,90%
FTSE/ASE BANKS	727,49	-1,01%
ΑΞΙΑ ΣΥΝΑΛΛΑΓΩΝ (εκατ.€)	77,57	
ΞΕΝΕΣ ΑΓΟΡΕΣ		
	ΚΛΕΙΣΙΜΟ	
DJIA	24.262,51	1,39%
S&P 500	2.663,42	1,28%
NASDAQ Comp.	7.209,62	1,71%
DAX	12.819,60	1,02%
FTSE-100	7.567,14	0,86%
CAC 40	5.516,05	0,26%
ΝΙΚΚΕΙ-225	22.472,78	-0,16%
EUR/USD	1,1960	-0,23%
ΠΕΤΡΕΛΑΙΟ (WTI)	69,72	1,89%
ΧΡΥΣΟΣ	1.314,50	0,19%

## Επιχειρηματικά Νέα

### ΕΤΕ: Δεν προκύπτει ανάγκη για capital plan

Από το stress test δεν προκύπτει κεφαλαιακό έλλειμμα ή ανάγκη κατάρτισης πλάνου κεφαλαιακής ενίσχυσης σαν αποτέλεσμα της άσκησης, αναφέρει σε ανακοίνωσή της η Εθνική Τράπεζα. Στο 6,9% ο CET1 στο δυσμενές σενάριο.

### Μαντζούνης: Στην υψηλότερη θέση η Alpha Bank

«Επιβεβαιώνεται η ισχυρή κεφαλαιακή βάση της Alpha Bank, και την ικανότητά μας να επιτυγχάνουμε τους στρατηγικούς στόχους μας», τονίζει ο διευθύνων σύμβουλος του ομίλου.

### Καραβίας: Επιβεβαιώθηκε ότι η Eurobank είναι ανθεκτική

Την ικανοποίησή του για τις επιδόσεις της τράπεζας εξέφρασε ο CEO Φ. Καραβίας. Οι κεφαλαιακοί δείκτες θα ήταν περίπου 40 μ.β. υψηλότεροι αν είχε συνυπολογιστεί η θετική επίδραση από την πώληση της Bancpost, τονίζει. Τα επόμενα βήματα.

### Μεγάλου: Είμαστε δεσμευμένοι στο στρατηγικό σχέδιο «Ατζέντα 2020»

«Τα αποτελέσματα του stress test που διενήργησε η ΕΚΤ επιβεβαιώνουν ότι οι συνθήκες αγοράς στην Ελλάδα βελτιώνονται αισθητά», τονίζει ο CEO. Επιταχύνεται η διαδικασία μείωσης των NPEs και ενίσχυσης της χρηματοοικονομικής θέσης.

### Coral: Στο 3-3,5% το εύρος απόδοσης του 5ετούς ομολόγου

Η Δημόσια Προσφορά θα ξεκινήσει τη Δευτέρα 7 Μαΐου και θα ολοκληρωθεί την 9η Μαΐου στις 16.00 μ.μ. Ελάχιστο όριο συμμετοχής είναι η μία Ομολογία, ονομαστικής αξίας €1.000.

### Folli Follie: Ψευδές και συκοφαντικό το δημοσίευμα της Quintessential Capital

Διαψεύδει την Quintessential Capital Management η Folli Follie. Τονίζει ότι έχει ήδη αναθέσει στους νομικούς συμβούλους της να κινηθούν με οποιοδήποτε τρόπο κρίνουν σκόπιμο, προκειμένου να προασπίσουν, σε αστικό και ποινικό επίπεδο, τα δικαιώματά της.

## Μετοχές υπό Παρακολούθηση (Watchlist)

A/A	ΜΕΤΟΧΕΣ	ΤΙΜΗ (€)	% Μεταβολή	Όγκος	Τζίρος (εκατ. €)	Υψηλό Ημέρας	Χαμηλό Ημέρας	Κεφαλ/ση (εκατ. €)	Υψηλό 52Εβδ.	Χαμηλό 52Εβδ.
1	ΕΕΕ	27,900	0,25	17.818	0,50	28,200	27,560	10.344,29	30,87	24,93
2	ΜΠΕΛΑ	14,700	-1,08	107.645	1,58	15,120	14,560	2.000,08	16,40	14,28
3	ΦΦΓΚΡΠ	10,740	-29,99	1.140.855	12,80	14,520	10,740	719,02	19,90	10,74
4	ΦΡΙΓΟ	0,204	-7,27	2.172.188	0,48	0,206	0,202	72,51	0,27	0,16
5	ΒΙΟ	3,530	-2,62	102.281	0,36	3,645	3,525	914,94	4,00	3,21
6	ΓΕΚΤΕΡΝΑ	5,290	0,00	78.565	0,41	5,300	5,220	547,11	5,64	4,42
7	ΔΕΗ	2,558	-4,48	525.978	1,36	2,716	2,550	593,46	3,35	1,95
8	ΕΛΛΑΚΤΩΡ	1,630	-2,51	107.613	0,18	1,680	1,622	288,51	2,010	1,500
9	ΕΛΠΕ	8,180	-1,45	66.311	0,54	8,340	8,020	2.500,10	8,88	7,54
10	ΕΧΑΕ	5,170	0,78	48.925	0,25	5,180	5,020	313,30	5,87	4,53
11	ΕΥΔΑΠ	5,910	0,34	16.300	0,10	5,950	5,820	629,42	6,97	5,72
12	ΙΝΛΟΤ	1,050	-8,70	607.736	0,66	1,150	1,040	166,91	1,51	1,04
13	ΑΔΜΗΕ	1,780	-3,16	255.938	0,46	1,838	1,760	412,96	2,28	1,72
14	ΜΥΤΙΛ	9,820	-2,58	305.757	3,03	10,060	9,770	1.403,19	10,76	8,49
15	ΜΟΗ	19,300	-1,23	111.354	2,15	19,680	19,100	2.138,11	20,45	17,98
16	ΟΛΠ	15,860	-0,25	3.194	0,05	16,000	15,700	396,50	17,70	15,44
17	ΟΤΕ	11,470	-0,43	489.919	5,64	11,690	11,470	5.622,02	12,81	10,61
18	ΟΠΑΠ	9,750	0,36	361.911	3,52	9,880	9,610	3.110,25	11,15	8,92
19	ΤΕΝΕΡΓ	5,100	-0,97	88.285	0,45	5,190	5,100	580,99	5,35	4,40
20	ΤΙΤΚ	21,400	-0,70	54.565	1,17	21,700	21,400	1.649,16	25,35	19,78
21	ΑΛΦΑ	2,064	0,58	5.246.109	10,78	2,100	2,008	3.186,20	2,25	1,68
22	ΑΤΤ	0,327	4,64	956.130	0,31	0,350	0,316	269,74	0,51	0,30
23	ΕΤΕ	0,310	-2,82	28.718.217	8,98	0,324	0,308	2.839,28	0,36	0,25
24	ΕΥΡΩΒ	0,972	-1,82	7.351.026	7,21	1,010	0,967	2.124,79	1,06	0,70
25	ΠΕΙΡ	3,400	-1,45	2.917.329	9,95	3,482	3,334	1.484,64	3,93	2,49
A/A	ΜΕΤΟΧΕΣ	P/E	P/B	EV/EBITDA	D/E					
1	COCA COLA	30,11	3,60	13,48	0,57					
2	JUMBO	15,27	2,08	9,21	0,17					
3	FOLLI FOLLIE	3,23	0,38	2,94	0,23					
4	FRIGOGLASS	-	-	10,87	-					
5	ΒΙΟΧΑΛΚΟ	-	0,80	10,15	1,48					
6	ΓΕΚΤΕΡΝΑ	15,97	0,91	4,61	1,71					
7	ΔΕΗ	8,79	0,10	4,59	0,78					
8	ΕΛΛΑΚΤΩΡ	-	0,32	9,37	1,60					
9	ΕΛΠΕ	7,58	1,17	5,22	1,33					
10	ΕΧΑΕ	219,24	2,23	26,59	0,00					
11	ΕΥΔΑΠ	26,17	0,70	4,00	0,00					
12	ΙΝΤΡΑΛΟΤ	179,47	0,85	4,15	3,35					
13	ΑΔΜΗΕ	-	0,46	4,06	0,55					
14	ΜΥΤΙΛΗΝΑΙΟΣ	41,07	1,09	10,42	0,64					
15	ΜΟΤΟΡ ΟΙΛ	7,17	2,59	4,18	1,44					
16	ΟΛΠ	59,19	2,23	17,33	0,42					
17	ΟΤΕ	40,16	2,12	4,89	0,80					
18	ΟΠΑΠ	18,27	2,90	10,59	0,36					
19	ΤΕΡΝΑ ΕΝΕΡΓ.	28,14	1,64	9,42	1,88					
20	ΤΙΤΑΝ	12,94	1,06	8,57	0,54					
21	ΑΛΦΑ	-	0,35	-	-					
22	ΑΤΤ	-	0,43	-	-					
23	ΕΤΕ	-	0,37	-	-					
24	ΕΥΡΩΒ	-	0,29	-	-					
25	ΠΕΙΡ	-	0,15	-	-					

\* Οι δείκτες έχουν υπολογιστεί με στοιχεία 31/12/2016

\* Η JUMBO έχει χρήση 1/7-30/6. Οι δείκτες P/E και EV/EBITDA αφορούν στοιχεία 30/06/17.

## Ημερολόγιο Μετόχου

**Coral:** Έκδοση Ομολογιακού Δανείου, Περίοδος Δημόσιας Προσφοράς 07.05-09.05.2018  
**Attica Bank:** Αύξηση Μετοχικού Κεφαλαίου, με καταβολή μετρητών, με δικαίωμα προτίμησης στους παλαιούς μετόχους, σε αναλογία 4ν/1π, με τιμή διάθεσης € 0,30/μετοχή, Ημερομηνία Αποκοπής Δικαιώματος 30.04.2018, Περίοδος Διαπραγμάτευσης Δικαιωμάτων 04.05-15.05.2018, Περίοδος Άσκησης Δικαιωμάτων 04.05-18.05.2018  
**ΟΠΑΠ:** Μέρισμα € 0,30, Ημερομηνία Αποκοπής 07.05.2018, Ημερομηνία Καταβολής 14.05.2018  
**Εθνική Πανγία:** Μέρισμα €0,13, Ημερομηνία Αποκοπής 08.05.2018, Ημερομηνία Καταβολής 14.05.2018  
**Autohellas:** Μέρισμα € 1,10, Ημερομηνία Αποκοπής 17.05.2018, Ημερομηνία Καταβολής 22.05.2018  
**Ικτίνος:** Μέρισμα € 0,07, Ημερομηνία Αποκοπής 14.05.2018, Ημερομηνία Καταβολής 18.05.2018  
**Πλαστικά Θράκης:** Μέρισμα € 0,047054, Ημερομηνία Αποκοπής 18.05.2018, Ημερομηνία Καταβολής 25.05.2018  
**Aegean:** Μέρισμα € 0,55, Ημερομηνία Αποκοπής 22.05.2018, Ημερομηνία Καταβολής 29.05.2018  
**Σαράντης:** Μέρισμα € 0,28, Ημερομηνία Αποκοπής 24.05.2018, Ημερομηνία Καταβολής 01.06.2018  
**Πλαίσιο:** Μέρισμα €0,07, Ημερομηνία Αποκοπής 29.05.2018, Ημερομηνία Καταβολής 05.06.2018  
**Ευρωπαϊκή Πίστη:** Μέρισμα €0,12, Ημερομηνία Αποκοπής 30.05.2018, Ημερομηνία Καταβολής 05.06.2018  
**Intercontinental:** Μέρισμα € 0,31, Ημερομηνία Αποκοπής 05.06.2018, Ημερομηνία Καταβολής 11.06.2018  
**ΕΧΑΕ:** Μέρισμα €0,05, Ημερομηνία Αποκοπής 05.06.2018, Ημερομηνία Καταβολής 12.06.2018  
**Paperpack:** Μέρισμα € 0,16, Ημερομηνία Αποκοπής 06.06.2018, Ημερομηνία Καταβολής 12.06.2018  
**Μυτιληναίος:** Μέρισμα € 0,32, Ημερομηνία Αποκοπής 11.06.2018, Ημερομηνία Καταβολής 15.06.2018  
**Τέρνα Ενεργειακή:** Επιστροφή Κεφαλαίου €0,22, Ημερομηνία Αποκοπής 18.06.2018, Ημερομηνία Καταβολής 25.06.2018  
**ΕΥΔΑΠ:** Μέρισμα €0,20, Ημερομηνία Αποκοπής 22.06.2018, Ημερομηνία Καταβολής 29.06.2018  
**Καρέλια:** Μέρισμα € 9,20, Ημερομηνία Αποκοπής 25.06.2018, Ημερομηνία Καταβολής 02.07.2018  
**Τιτάν:** Μέρισμα €0,05, Ημερομηνία Αποκοπής 25.06.2018, Ημερομηνία Καταβολής 02.07.2018  
**Τιτάν:** Επιστροφή Κεφαλαίου €0,50, Ημερομηνία Αποκοπής 26.06.2018, Ημερομηνία Καταβολής 02.07.2018  
**Motor Oil:** Μέρισμα € 1,00, Ημερομηνία Αποκοπής 26.06.2018, Ημερομηνία Καταβολής 03.07.2018  
**ΟΤΕ:** Μέρισμα € 0,35, Ημερομηνία Αποκοπής 28.06.2018, Ημερομηνία Καταβολής 04.07.2018  
**Μύλοι Κεπενού:** Μέρισμα € 0,028, Ημερομηνία Αποκοπής 28.06.2018, Ημερομηνία Καταβολής 04.07.2018  
**ΕΥΑΘ:** Μέρισμα € 0,221, Ημερομηνία Αποκοπής 28.06.2018, Ημερομηνία Καταβολής 05.07.2018  
**ΕΛΠΕ:** Μέρισμα € 0,25, Ημερομηνία Αποκοπής 02.07.2018, Ημερομηνία Καταβολής 09.07.2018  
**Γενική Εμπορίου:** Μέρισμα €0,01, Ημερομηνία Αποκοπής 02.07.2018, Ημερομηνία Καταβολής 09.07.2018  
**Γενική Εμπορίου:** Επιστροφή Κεφαλαίου €0,02, Ημερομηνία Αποκοπής 02.07.2018, Ημερομηνία Καταβολής 09.07.2018  
**ΟΛΘ:** Μέρισμα € 0,16, Ημερομηνία Αποκοπής 16.07.2018, Ημερομηνία Καταβολής 20.07.2018  
**ΟΛΠ:** Μέρισμα € 0,1712, Ημερομηνία Αποκοπής 19.07.2018, Ημερομηνία Καταβολής 26.07.2018  
**Κρι Κρι:** Μέρισμα € 0,115, Ημερομηνία Αποκοπής 23.08.2018, Ημερομηνία Καταβολής 29.08.2018  
**AS Company:** Επιστροφή Κεφαλαίου €0,05, Ημερομηνία Αποκοπής 07.09.2018, Ημερομηνία Καταβολής 14.09.2018  
**Coca Cola HBC:** Μέρισμα €0,54  
**Inform Λύκος:** Μέρισμα €0,10  
**Entersoft:** Μέρισμα €0,13  
**ΕΧΑΕ:** Επιστροφή Κεφαλαίου €0,15  
**Παπουτσάνης:** Επιστροφή Κεφαλαίου €0,01  
**Χαϊδεμένος:** Επιστροφή Κεφαλαίου €0,02

Από 07/05/2018, οι μετοχές της εταιρίας «ΟΠΑΠ Α.Ε.» (GRS419003009) είναι διαπραγματεύσιμες στο Χρηματιστήριο Αθηνών χωρίς το μέρισμα χρήσης 2017, € 0,30 ανά μετοχή, από το οποίο θα παρακρατηθεί ο αναλογούν φόρος, βάσει της κείμενης νομοθεσίας (καθαρό ποσό: € 0,255 ανά μετοχή).



## Γνωστοποιήσεις

Το παρόν ενημερωτικό σημείωμα συνιστά διαφημιστική ανακοίνωση ενημερωτικού περιεχομένου και δεν αποτελεί σε καμία περίπτωση επενδυτική συμβουλή, ούτε υποκίνηση ή προσφορά για συμμετοχή σε οποιαδήποτε συναλλαγή. Καμία πληροφορία που εμπεριέχεται σε αυτό, δε θα πρέπει να εκληφθεί, σε καμία περίπτωση, ως προτεινόμενη ως κατάλληλη επένδυση για τον παραλήπτη, ούτε μέσο επίτευξης των συγκεκριμένων επενδυτικών στόχων ή κάλυψης οποιωνδήποτε άλλων αναγκών του παραλήπτη, ούτε υποκατάστατο τυχόν συμβατικών κειμένων που αφορούν τις περιγραφόμενες σε αυτό συναλλαγές. Για τους λόγους αυτούς, κάθε επενδυτής θα πρέπει να προβεί στη δική του αξιολόγηση οποιασδήποτε πληροφορίας παρέχεται στην παρούσα επικοινωνία και δε θα πρέπει να βασίζεται σε οποιαδήποτε τέτοια πληροφορία, ως εάν αυτή να αποτελούσε επενδυτική συμβουλή. Το παρόν δεν συνιστά, επίσης, έρευνα στον τομέα των επενδύσεων και, συνεπώς, δεν καταρτίστηκε από την Εταιρεία σύμφωνα με τις απαιτήσεις του νόμου που αποσκοπούν στη διασφάλιση της ανεξαρτησίας της έρευνας στον τομέα των επενδύσεων. Οι πληροφορίες που διατίθενται στο παρόν βασίζονται σε πληροφορίες που διατίθενται στο κοινό και θεωρούνται αξιόπιστες. Η Εταιρεία δεν φέρει καμία ευθύνη ως προς την ακρίβεια ή πληρότητα των πληροφοριών αυτών. Οι απόψεις και εκτιμήσεις που εκτίθενται στο παρόν αφορούν την τάση της εγχώριας και των διεθνών χρηματοοικονομικών αγορών κατά την αναγραφόμενη ημερομηνία και υπόκεινται σε αλλαγές χωρίς ειδοποίηση. Η Εταιρεία ενδέχεται, ωστόσο, να συμπεριλάβει στο παρόν έρευνες στον τομέα των επενδύσεων, οι οποίες έχουν εκπονηθεί από τρίτα πρόσωπα. Η εταιρεία δεν τροποποιεί τις ως άνω έρευνες, αλλά τις παραθέτει αυτούσιες, και, συνεπώς, δεν αναλαμβάνει οποιαδήποτε ευθύνη για το περιεχόμενο αυτών. Η Εταιρεία παρέχει μεγάλο εύρος επενδυτικών υπηρεσιών. Στο πλαίσιο των επενδυτικών υπηρεσιών που παρέχει η εταιρεία ενδέχεται να ανακλύουν περιπτώσεις σύγκρουσης συμφερόντων σε σχέση με τις παρεχόμενες στο παρόν πληροφορίες. Σχετικά επισημαίνεται ότι η Εταιρεία μεταξύ άλλων:

- Δεν υπόκειται σε καμία απαγόρευση όσον αφορά τη διαπραγμάτευση για ίδιο λογαριασμό ή στο πλαίσιο διαχείρισης χαρτοφυλακίου πριν από τη δημοσίευση του παρόντος, ή την απόκτηση μετοχών από δημόσια έγγραφη
- Ενδέχεται να παρέχει η ίδια ή συγγενείς εταιρείες έναντι αμοιβής σε κάποιον από τους εκδότες, για τους οποίους παρέχονται με το παρόν πληροφορίες, υπηρεσίες συμβουλών (corporate)
- Ενδέχεται να συμμετέχει στο μετοχικό κεφάλαιο εκδοτών ή να έλκει άλλα χρηματοοικονομικά συμφέροντα από αυτούς,
- Η Εταιρεία ενδέχεται να έχει εκδώσει σημειώματα διαφορετικά ή μη συμβατά με τις πληροφορίες που εκτίθενται στον παρόν σημείωμα.

Ρητά επισημαίνεται ότι:

- τα αριθμητικά στοιχεία αναφέρονται στο παρελθόν και ότι οι προηγούμενες επιδόσεις δεν αποτελούν ασφαλή ένδειξη μελλοντικών επιδόσεων.
- τα αριθμητικά στοιχεία αφορούν προσομοίωση προηγούμενων επιδόσεων και ότι οι προηγούμενες αυτές επιδόσεις δεν αποτελούν ασφαλή ένδειξη μελλοντικών επιδόσεων
- οι προβλέψεις σχετικά με τις μελλοντικές επιδόσεις δεν αποτελούν ασφαλή ένδειξη μελλοντικών επιδόσεων
- η φορολογική μεταχείριση των αναφερόντων στο παρόν πληροφοριών και συναλλαγών εξαρτάται και από τα ατομικά δεδομένα εκάστου επενδυτή και ενδέχεται να μεταβληθεί στο μέλλον. Ως εκ τούτου ο παραλήπτης οφείλει να αναζητήσει ανεξάρτητες συμβουλές ως προς τη φορολογική νομοθεσία που τον διέπει
- Η εταιρεία δεν υποχρεούται να ενημερώνει ή να κρατά επίκαιρες τις πληροφορίες που εμπεριέχονται στο παρόν