

Γενικός Δείκτης

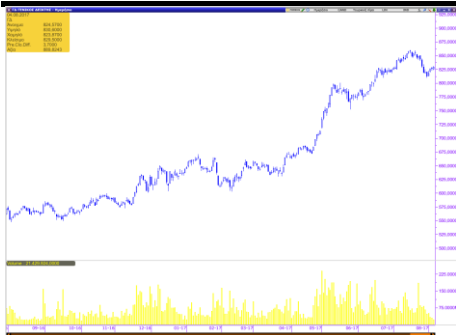

Εικόνα Αγοράς

Άνοδος στο Χ.Α. Ο Γενικός Δείκτης έκλεισε στις 829,50 μονάδες, σημειώνοντας κέρδη 0,45%. Η αξία των συναλλαγών διαμορφώθηκε στα € 28,40 εκατ. εκ των οποίων € 1,34 εκατ. αποτελούσαν πακέτα. Από τις μετοχές που διακινήθηκαν, 67 έκλεισαν με κέρδη, 39 σημείωσαν απώλειες, ενώ 29 παρέμειναν αμετάβλητες.

ΧΡΗΜΑΤΙΣΤΗΡΙΟ ΑΘΗΝΩΝ

	ΚΛΕΙΣΙΜΟ	%
ΓΕΝΙΚΟΣ ΔΕΙΚΤΗΣ	829,50	0,45%
FTSE/ASE LARGE CAP	2.165,31	0,53%
FTSE/ASE MID CAP	1.150,79	0,05%
FTSE/ASE MID&SM. CAP	1.784,99	-0,04%
FTSE/ASE BANKS	811,16	0,90%
ΑΞΙΑ ΣΥΝΑΛΛΑΓΩΝ (εκατ.€)	28,40	

ΞΕΝΕΣ ΑΓΟΡΕΣ

	ΚΛΕΙΣΙΜΟ	%
DJIA	22.092,81	0,30%
S&P 500	2.476,83	0,19%
NASDAQ Comp.	6.351,56	0,18%
DAX	12.297,72	1,18%
FTSE-100	7.511,71	0,49%
CAC 40	5.203,44	1,42%
ΝΙΚΚΕΙ-225	19.952,33	-0,38%
EUR/USD	1,1773	-0,82%
3m EURIBOR	-0,373	-1,14%
ΠΕΤΡΕΛΑΙΟ (WTI)	49,58	1,12%
ΧΡΥΣΟΣ	1.258,88	-0,77%

Επιχειρηματικά Νέα

Εθνική: Στην OTP Serbia πουλά τις θυγατρικές στη Σερβία

Τίμημα 125 εκατ. ευρώ για την πώληση της VOBAN και της NBG Leasing. Επιπλέον ρευστότητα 280 εκατ. ευρώ εξασφαλίζει η ΕΤΕ από την συναλλαγή, ενώ βελτιώνει 40 μονάδες βάσης τον δείκτη CET1. Το μήνυμα του Λ. Φραγκιαδάκη.

Intrakat: Θα καταβάλει €4,3 εκατ. μετά την απόφαση της Επ. Ανταγωνισμού

Για το ποσό των 4,3 εκατ. ευρώ έχει ήδη συμπεριληφθεί πρόβλεψη στα ετήσια οικονομικά αποτελέσματα του 2016 και δεν θα επηρεάσει αρνητικά τα αποτελέσματα των επόμενων χρήσεων, αναφέρει η εταιρεία.

ΑΕΓΕΚ: Θα καταβάλει €532.859 μετά το πρόστιμο της Επ. Ανταγωνισμού

Ο Όμιλος έχει περιλάβει στις καταρτιζόμενες υπό δημοσιοποίηση οικονομικές καταστάσεις 2016, επαρκή πρόβλεψη του προαναφερθέντος προστίμου, ποσού 530 χιλ. ευρώ, με την οποία επιβαρύνονται τα αποτελέσματα της χρήσης 2016.

Πηγή: www.euro2day.gr

Μετοχές υπό Παρακολούθηση (Watchlist)

A/A	ΜΕΤΟΧΕΣ	ΤΙΜΗ (€)	% Μεταβολή	Όγκος	Τζίρος (εκατ. €)	Υψηλό Ημέρας	Χαμηλό Ημέρας	Κεφαλ/ση (εκατ. €)	Υψηλό 52Εβδ.	Χαμηλό 52Εβδ.
1	ΕΕΕ	25,750	1,46	39.111	1,00	25,750	25,380	9.470,07	27,49	20,37
2	ΜΠΕΛΑ	14,440	-0,14	37.325	0,54	14,550	14,380	1.964,70	16,50	12,62
3	ΦΦΓΚΡΠ	20,690	1,42	30.376	0,62	20,690	20,400	1.385,16	21,98	17,31
4	ΦΡΙΓΟ	0,295	-1,67	3.919	0,00	0,300	0,294	4,98	0,47	0,23
5	ΒΙΟ	2,920	2,82	128.528	0,37	2,950	2,830	641,27	3,18	1,24
6	ΓΕΚΤΕΡΝΑ	4,080	2,51	193.724	0,78	4,090	3,970	421,97	4,14	2,20
7	ΔΕΗ	2,170	-0,91	101.370	0,22	2,210	2,170	503,44	4,73	1,75
8	ΕΛΛΑΚΤΩΡ	1,690	0,60	168.672	0,28	1,710	1,650	299,13	1,830	1,040
9	ΕΛΠΕ	7,590	-3,31	284.563	2,17	7,690	7,590	2.319,77	8,40	4,19
10	ΕΧΑΕ	5,330	2,30	98.909	0,53	5,360	5,270	322,99	6,26	4,25
11	ΕΥΔΑΠ	6,330	0,32	35.442	0,22	6,380	6,230	674,15	6,52	5,01
12	ΙΝΛΟΤ	1,250	0,00	286.197	0,36	1,280	1,250	198,70	1,37	1,02
13	ΑΔΜΗΕ	2,110	0,48	74.310	0,16	2,120	2,100	489,52	2,49	2,01
14	ΜΥΤΙΛ	8,260	-1,20	98.237	0,82	8,390	8,260	1.180,28	8,77	6,05
15	ΜΟΗ	19,420	-0,10	74.083	1,44	19,500	19,310	2.151,41	19,94	12,89
16	ΟΛΠ	15,740	-0,32	5.275	0,08	15,770	15,600	393,50	16,77	12,30
17	ΟΤΕ	10,980	-0,18	204.235	2,24	11,040	10,970	5.381,85	11,15	8,33
18	ΟΠΑΠ	9,900	-0,80	115.525	1,15	10,000	9,900	3.158,10	10,28	8,02
19	ΤΕΝΕΡΓ	3,970	0,51	8.962	0,04	3,990	3,930	433,98	4,21	2,66
20	ΤΙΤΚ	24,780	0,73	22.008	0,54	24,860	24,550	1.909,64	27,19	20,81
21	ΑΛΦΑ	2,120	0,47	1.672.371	3,54	2,130	2,100	3.272,64	2,33	1,53
22	ΑΤΤ	0,102	0,00	2.318.267	0,24	0,104	0,101	238,61	0,14	0,03
23	ΕΤΕ	0,370	0,82	11.214.854	4,14	0,371	0,364	3.384,45	0,38	0,20
24	ΕΥΡΩΒ	0,973	1,46	1.309.317	1,27	0,974	0,952	2.126,98	1,04	0,50
25	ΠΕΙΡ	4,710	1,29	500.911	2,37	4,780	4,590	2.056,66	5,36	2,94
A/A	ΜΕΤΟΧΕΣ	P/E	P/B	EV/EBITDA	D/E					
1	COCA COLA	27,57	3,30	12,44	0,57					
2	JUMBO	16,20	2,15	9,33	0,16					
3	FOLLI FOLLIE	6,23	0,74	5,22	0,23					
4	FRIGOGLASS	-	-	9,18	-					
5	ΒΙΟΧΑΛΚΟ	-	0,56	9,05	1,48					
6	ΓΕΚΤΕΡΝΑ	12,32	0,71	4,11	1,71					
7	ΔΕΗ	7,46	0,08	4,51	0,78					
8	ΕΛΛΑΚΤΩΡ	-	0,34	9,44	1,60					
9	ΕΛΠΕ	7,03	1,08	5,00	1,33					
10	ΕΧΑΕ	226,03	2,30	27,80	0,00					
11	ΕΥΔΑΠ	28,03	0,75	4,51	0,00					
12	ΙΝΤΡΑΛΟΤ	213,66	1,01	4,33	3,35					
13	ΑΔΜΗΕ	-	0,55	4,56	0,55					
14	ΜΥΤΙΛΗΝΑΙΟΣ	34,55	0,92	9,41	0,64					
15	ΜΟΤΟΡ ΟΙΛ	7,22	2,61	4,20	1,44					
16	ΟΛΠ	58,74	2,22	17,21	0,42					
17	ΟΤΕ	38,44	2,03	4,71	0,80					
18	ΟΠΑΠ	18,55	2,95	10,74	0,36					
19	ΤΕΡΝΑ ΕΝΕΡΓ.	21,02	1,22	8,15	1,88					
20	ΤΙΤΑΝ	14,98	1,23	9,50	0,54					
21	ΑΛΦΑ	-	0,36	-	-					
22	ΑΤΤ	-	0,38	-	-					
23	ΕΤΕ	-	0,45	-	-					
24	ΕΥΡΩΒ	-	0,29	-	-					
25	ΠΕΙΡ	-	0,21	-	-					

* Οι δείκτες έχουν υπολογιστεί με στοιχεία 31/12/2016

* Η JUMBO έχει χρήση 1/7-30/6. Οι δείκτες P/E και EV/EBITDA αφορούν στοιχεία 30/06/16.

Ημερολόγιο Μετόχου

Foodlink: Αύξηση Μετοχικού Κεφαλαίου με καταβολή μετρητών, υπέρ των παλαιών μετόχων, σε αναλογία 3ν/20π, σε τιμή διάθεσης €0,30. Ημερομηνία Αποκοπής 02.08.2017. Περίοδος Άσκησης Δικαιώματος 07.08-21.08.2017, Περίοδος Διαπραγμάτευσης Δικαιωμάτων 07.08-16.08.2017.

Νίκας: Δημόσια Πρόταση €0,364/μετοχή, Περίοδος Αποδοχής 25.07-22.08.2017

Grivalia: Δημόσια Πρόταση €8,80/μετοχή, Περίοδος Αποδοχής 07.08-04.09.2017

ΕΛΤΟΝ: Επιστροφή Κεφαλαίου €0,08, Ημερ. Αποκοπής 01.08.2017, Ημερ. Πληρωμής 07.08.2017

Λεβεντέρης: Τόκος Προνομιούχων €0,04355, Ημερ. Αποκοπής 07.08.2017, Ημερ. Πληρωμής 11.08.2017

Κρι Κρι: Μέρισμα €0,09, Ημερ. Αποκοπής 17.08.2017, Ημερ. Πληρωμής 23.08.2017

MLS: Επιστροφή Κεφαλαίου €0,06, Ημερ. Αποκοπής 28.08.2017, Ημερ. Πληρωμής 04.09.2017

AS Company: Επιστροφή Κεφαλαίου €0,04, Ημερ. Αποκοπής 08.09.2017, Ημερ. Πληρωμής 15.09.2017

Ικτίνος: Μέρισμα €0,039571232, Ημερ. Αποκοπής 21.09.2017, Ημερ. Πληρωμής 27.09.2017

ΕΛΒΕ: Επιστροφή Κεφαλαίου €0,25

Από την 07η Αυγούστου 2017, οι προνομιούχες μετοχές της εταιρίας «N. ΛΕΒΕΝΤΕΡΗΣ Α.Ε.» (GRS090106006) είναι διαπραγματεύσιμες στο Χρηματιστήριο Αθηνών χωρίς τον τόκο προνομιούχων μετοχών χρήσεως 2016, €0,04355 ανά προνομιούχο μετοχή, από το οποίο θα παρακρατηθεί ο αναλογούν φόρος, βάσει της κείμενης νομοθεσίας (καθαρό ποσό: €0,03702 ανά προνομιούχο μετοχή).

Γνωστοποιήσεις

Το παρόν ενημερωτικό σημείωμα συνιστά διαφημιστική ανακοίνωση ενημερωτικού περιεχομένου και δεν αποτελεί σε καμία περίπτωση επενδυτική συμβουλή, ούτε υποκίνηση ή προσφορά για συμμετοχή σε οποιαδήποτε συναλλαγή. Καμία πληροφορία που εμπεριέχεται σε αυτό, δε θα πρέπει να εκληφθεί, σε καμία περίπτωση, ως προτεινόμενη ως κατάλληλη επένδυση για τον παραλήπτη, ούτε μέσο επίτευξης των συγκεκριμένων επενδυτικών στόχων ή κάλυψης οποιωνδήποτε άλλων αναγκών του παραλήπτη, ούτε υποκατάστατο τυχόν συμβατικών κειμένων που αφορούν τις περιγραφόμενες σε αυτό συναλλαγές. Για τους λόγους αυτούς, κάθε επενδυτής θα πρέπει να προβεί στη δική του αξιολόγηση οποιασδήποτε πληροφορίας παρέχεται στην παρούσα επικοινωνία και δε θα πρέπει να βασίζεται σε οποιαδήποτε τέτοια πληροφορία, ως εάν αυτή να αποτελούσε επενδυτική συμβουλή. Το παρόν δεν συνιστά, επίσης, έρευνα στον τομέα των επενδύσεων και, συνεπώς, δεν καταρτίστηκε από την Εταιρεία σύμφωνα με τις απαιτήσεις του νόμου που αποσκοπούν στη διασφάλιση της ανεξαρτησίας της έρευνας στον τομέα των επενδύσεων. Οι πληροφορίες που διατίθενται στο παρόν βασίζονται σε πληροφορίες που διατίθενται στο κοινό και θεωρούνται αξιόπιστες. Η Εταιρεία δεν φέρει καμία ευθύνη ως προς την ακρίβεια ή πληρότητα των πληροφοριών αυτών. Οι απόψεις και εκτιμήσεις που εκτίθενται στο παρόν αφορούν την τάση της εγχώριας και των διεθνών χρηματοοικονομικών αγορών κατά την αναγραφόμενη ημερομηνία και υπόκεινται σε αλλαγές χωρίς ειδοποίηση. Η Εταιρεία ενδέχεται, ωστόσο, να συμπεριλάβει στο παρόν έρευνες στον τομέα των επενδύσεων, οι οποίες έχουν εκπονηθεί από τρίτα πρόσωπα. Η εταιρεία δεν τροποποιεί τις ως άνω έρευνες, αλλά τις παραθέτει αυτούσιες, και, συνεπώς, δεν αναλαμβάνει οποιαδήποτε ευθύνη για το περιεχόμενο αυτών. Η Εταιρεία παρέχει μεγάλο εύρος επενδυτικών υπηρεσιών. Στο πλαίσιο των επενδυτικών υπηρεσιών που παρέχει η εταιρεία ενδέχεται να ανακλύουν περιπτώσεις σύγκρουσης συμφερόντων σε σχέση με τις παρεχόμενες στο παρόν πληροφορίες. Σχετικά επισημαίνεται ότι η Εταιρεία μεταξύ άλλων:

- ο Δεν υπόκειται σε καμία απαγόρευση όσον αφορά τη διαπραγμάτευση για ίδιο λογαριασμό ή στο πλαίσιο διαχείρισης χαρτοφυλακίου πριν από τη δημοσίευση του παρόντος, ή την απόκτηση μετοχών από δημόσια έγγραφη
- ο Ενδέχεται να παρέχει η ίδια ή συγγενείς εταιρείες έναντι αμοιβής σε κάποιον από τους εκδότες, για τους οποίους παρέχονται με το παρόν πληροφορίες, υπηρεσίες συμβουλών (corporate)
- ο Ενδέχεται να συμμετέχει στο μετοχικό κεφάλαιο εκδοτών ή να έλκει άλλα χρηματοοικονομικά συμφέροντα από αυτούς,
- ο Η Εταιρεία ενδέχεται να έχει εκδώσει σημειώματα διαφορετικά ή μη συμβατά με τις πληροφορίες που εκτίθενται στον παρόν σημείωμα.

Ρητά επισημαίνεται ότι:

- ο τα αριθμητικά στοιχεία αναφέρονται στο παρελθόν και ότι οι προηγούμενες επιδόσεις δεν αποτελούν ασφαλή ένδειξη μελλοντικών επιδόσεων.
- ο τα αριθμητικά στοιχεία αφορούν προσομοίωση προηγούμενων επιδόσεων και ότι οι προηγούμενες αυτές επιδόσεις δεν αποτελούν ασφαλή ένδειξη μελλοντικών επιδόσεων
- ο οι προβλέψεις σχετικά με τις μελλοντικές επιδόσεις δεν αποτελούν ασφαλή ένδειξη μελλοντικών επιδόσεων
- ο η φορολογική μεταχείριση των αναφερόντων στο παρόν πληροφοριών και συναλλαγών εξαρτάται και από τα ατομικά δεδομένα εκάστου επενδυτή και ενδέχεται να μεταβληθεί στο μέλλον. Ως εκ τούτου ο παραλήπτης οφείλει να αναζητήσει ανεξάρτητες συμβουλές ως προς τη φορολογική νομοθεσία που τον διέπει
- ο Η εταιρεία δεν υποχρεούται να ενημερώνει ή να κρατά επίκαιρες τις πληροφορίες που εμπεριέχονται στο παρόν