

Γενικός Δείκτης

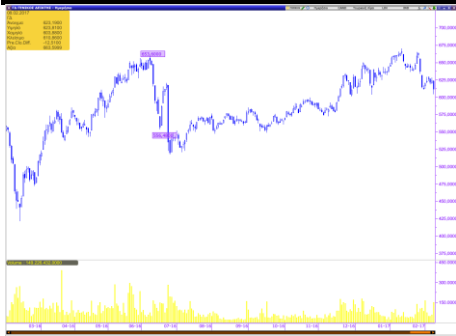

Εικόνα Αγοράς

Πτώση στο Χ.Α. Ο Γενικός Δείκτης έκλεισε στις 610,86 μονάδες, σημειώνοντας απώλειες 2,01%. Η αξία των συναλλαγών διαμορφώθηκε στα € 64,06 εκατ. εκ των οποίων € 4,92 εκατ. αποτελούσαν πακέτα. Από τις μετοχές που διακινήθηκαν, 24 έκλεισαν με κέρδη, 68 σημείωσαν απώλειες, ενώ 33 παρέμειναν αμετάβλητες.

ΧΡΗΜΑΤΙΣΤΗΡΙΟ ΑΘΗΝΩΝ

	ΚΛΕΙΣΙΜΟ	%
ΓΕΝΙΚΟΣ ΔΕΙΚΤΗΣ	610,86	-2,01%
FTSE/ASE LARGE CAP	1.633,91	-1,63%
FTSE/ASE MID CAP	784,12	-2,63%
FTSE/ASE MID&SM. CAP	1.323,60	-0,66%
FTSE/ASE BANKS	527,34	-5,89%
ΑΞΙΑ ΣΥΝΑΛΛΑΓΩΝ (εκατ.€)	64,06	

ΞΕΝΕΣ ΑΓΟΡΕΣ

	ΚΛΕΙΣΙΜΟ	%
DJIA	20.054,34	-0,18%
S&P 500	2.294,67	0,07%
NASDAQ Comp.	5.682,45	0,15%
DAX	11.543,88	-0,05%
FTSE-100	7.188,82	0,04%
CAC 40	4.766,60	0,26%
ΝΙΚΚΕΙ-225	19.007,60	0,51%
EUR/USD	1,0698	0,14%
3m EURIBOR	-0,344	0,00%
ΠΕΤΡΕΛΑΙΟ (WTI)	52,34	0,33%
ΧΡΥΣΟΣ	1.241,53	0,62%

Επιχειρηματικά Νέα

ΔΕΗ: Στα 492 εκατ. ευρώ αποτίμησε η Deloitte το 51% του ΑΔΜΗΕ

Η Επιχείρηση διευκρινίζει ότι το καθαρό ποσό της επιστροφής κεφαλαίου που θα λάβει η ΔΕΗ από τον ΑΔΜΗΕ, σε εκπλήρωση σχετικής επιταγής του Ν.4389/2016, ανέρχεται σε 92,9 εκατ. ευρώ και όχι σε 130 εκατ. ευρώ.

Πηγή: www.euro2day.gr

Μετοχές υπό Παρακολούθηση (Watchlist)

A/A	ΜΕΤΟΧΕΣ	ΤΙΜΗ (€)	% Μεταβολή	Όγκος	Τζίρος (εκατ. €)	Υψηλό Ημέρας	Χαμηλό Ημέρας	Κεφαλ/ση (εκατ. €)	Υψηλό 52Εβδ.	Χαμηλό 52Εβδ.
1	ΕΕΕ	21,200	1,78	56.785	1,20	21,300	20,980	7.772,78	21,40	20,37
2	ΜΠΕΛΑ	13,380	0,60	154.185	2,03	13,380	12,800	1.820,48	15,09	12,62
3	ΦΦΓΚΡΠ	18,300	-0,54	88.821	1,61	18,380	17,900	1.225,15	19,76	17,31
4	ΦΡΙΓΟ	0,113	-1,74	28.576	0,00	0,115	0,111	5,72	0,15	0,09
5	ΒΙΟ	1,560	-1,27	594.668	0,95	1,610	1,550	342,59	1,61	1,24
6	ΓΕΚΤΕΡΝΑ	2,250	-2,17	70.148	0,16	2,290	2,230	232,70	2,42	2,22
7	ΔΕΗ	2,550	-4,14	230.459	0,60	2,660	2,550	591,60	3,06	2,47
8	ΕΛΛΑΚΤΩΡ	1,080	-1,82	68.179	0,07	1,110	1,060	191,16	1,240	1,050
9	ΕΛΠΕ	4,190	-3,01	64.501	0,27	4,330	4,190	1.280,61	4,65	4,19
10	ΕΧΑΕ	4,430	0,00	110.994	0,49	4,430	4,350	289,58	4,90	4,25
11	ΕΥΔΑΠ	5,230	0,00	8.566	0,04	5,230	5,100	557,00	5,65	5,04
12	ΙΝΛΟΤ	1,090	-2,68	11.822	0,01	1,110	1,080	173,27	1,19	1,02
13	ΜΕΤΚ	6,830	-2,43	17.562	0,12	6,930	6,650	354,82	7,03	6,10
14	ΜΥΤΙΛ	6,630	-2,50	183.274	1,23	6,840	6,610	775,15	6,94	6,06
15	ΜΟΗ	13,340	-1,19	23.664	0,32	13,560	13,300	1.477,84	13,92	12,89
16	ΟΛΠ	12,380	-2,60	3.345	0,04	12,660	12,380	309,50	13,42	12,30
17	ΟΤΕ	8,580	-0,23	379.688	3,24	8,600	8,490	4.205,49	9,14	8,39
18	ΟΠΑΠ	8,300	0,24	467.652	3,84	8,300	8,080	2.647,70	8,83	8,02
19	ΤΕΝΕΡΓ	2,800	-0,36	23.765	0,07	2,800	2,740	306,08	3,01	2,72
20	ΤΙΤΚ	22,450	-0,66	25.964	0,58	22,500	22,200	1.730,08	22,60	20,81
21	ΑΛΦΑ	1,600	-6,43	9.719.963	15,86	1,720	1,560	2.459,01	2,04	1,56
22	ΑΤΤ	0,039	0,00	2.278.642	0,09	0,040	0,038	91,23	0,05	0,03
23	ΕΤΕ	0,215	-3,59	71.181.322	14,97	0,222	0,203	1.966,64	0,27	0,20
24	ΕΥΡΩΒ	0,521	-5,62	11.926.292	6,27	0,556	0,503	1.138,91	0,72	0,50
25	ΠΕΙΡ	0,163	-7,91	48.070.145	7,94	0,178	0,159	1.423,51	0,23	0,16
A/A	ΜΕΤΟΧΕΣ	P/E	P/B	EV/EBITDA	D/E					
1	COCA COLA	27,73	2,75	11,74	0,60					
2	JUMBO	15,01	1,99	8,55	0,16					
3	FOLLI FOLLIE	6,71	0,76	5,23	0,24					
4	FRIGOGLASS	-	-	6,76	-					
5	ΒΙΟΧΑΛΚΟ	-	0,29	10,77	1,39					
6	ΓΕΚΤΕΡΝΑ	-	0,41	5,55	1,39					
7	ΔΕΗ	-	0,10	6,61	0,90					
8	ΕΛΛΑΚΤΩΡ	-	0,19	9,48	1,45					
9	ΕΛΠΕ	27,43	0,72	5,68	1,80					
10	ΕΧΑΕ	32,04	1,63	10,19	0,00					
11	ΕΥΔΑΠ	12,76	0,58	3,54	0,00					
12	ΙΝΤΡΑΛΟΤ	-	0,84	4,10	3,63					
13	ΜΕΤΚΑ	5,15	0,64	1,76	0,01					
14	ΜΥΤΙΛΗΝΑΙΟΣ	16,30	0,63	5,67	0,59					
15	ΜΟΤΟΡ ΟΙΛ	7,22	2,45	4,40	2,24					
16	ΟΛΠ	36,95	1,78	14,05	0,46					
17	ΟΤΕ	27,69	1,61	4,44	0,84					
18	ΟΠΑΠ	12,57	2,20	6,72	0,12					
19	ΤΕΡΝΑ ΕΝΕΡΓ.	18,10	0,88	6,35	1,40					
20	ΤΙΤΑΝ	51,26	1,01	11,41	0,44					
21	ΑΛΦΑ	-	0,27							
22	ΑΤΤ	-	0,13							
23	ΕΤΕ	-	0,20							
24	ΕΥΡΩΒ	-	0,16							
25	ΠΕΙΡ	-	0,14							

* Οι δείκτες έχουν υπολογιστεί με στοιχεία 31/12/2015

* Η JUMBO έχει χρήση 1/7-30/6. Οι δείκτες P/E και EV/EBITDA αφορούν στοιχεία 30/06/16.

Ημερολόγιο Μετόχου

Αστήρ Παλάς: Δημόσια Πρόταση €5,48/μετοχή, Περίοδος αποδοχής 18.01-22.02.2017

Ιονική Ξενοδοχειακή: Δημόσια Πρόταση € 10,02/μετοχή

Τράπεζα Ελλάδος: Μέρισμα € 0,672, Ημερ. Αποκοπής 09.03.2017, Ημερ. Πληρωμής 16.03.2017

Ικτίνος: Μέρισμα € 0,03, Ημερ. Αποκοπής 20.03.2017, Ημερ. Πληρωμής 24.03.2017

Τέρνα Ενεργειακή: Επιστροφή Κεφαλαίου €0,05, Ημερ. Αποκοπής 24.03.2017, Ημερ. Πληρωμής 31.03.2017

Grivalia: Μέρισμα € , Ημερ. Αποκοπής 27.03.2017, Ημερ. Πληρωμής 03.04.2017

Οικονομικό Ημερολόγιο Ξένων Αγορών

ΜΑΚΡΟΟΙΚΟΝΟΜΙΚΕΣ ΑΝΑΚΟΙΝΩΣΕΙΣ					
ΓΕΓΟΝΟΣ	ΧΩΡΑ	ΩΡΑ	ΠΕΡΙΟΔΟΣ	ΠΡΟΒΛΕΨΗ	ΠΡΟΗΓΟΥΜΕΝΟ
ΜΑΚΡΟΟΙΚΟΝΟΜΙΚΕΣ ΑΝΑΚΟΙΝΩΣΕΙΣ					
ΓΕΓΟΝΟΣ	ΧΩΡΑ	ΩΡΑ	ΠΕΡΙΟΔΟΣ	ΠΡΟΒΛΕΨΗ	ΠΡΟΗΓΟΥΜΕΝΟ
Αρχικές Αιτήσεις Ανεργίας	ΗΠΑ	15:30	4-Φεβ	249k	246k
Συνεχιζόμενες Αιτήσεις Ανεργίας	ΗΠΑ	15:30	28-Ιαν	2065k	2064k
Πωλήσεις Χονδρικής (ΜοΜ)	ΗΠΑ	17:00	Δεκέμβριος		0,40%
Αποθέματα Χονδρικής	ΗΠΑ	17:00	Δεκέμβριος	1,00%	1,00%
ΜΑΚΡΟΟΙΚΟΝΟΜΙΚΕΣ ΑΝΑΚΟΙΝΩΣΕΙΣ					
ΓΕΓΟΝΟΣ	ΧΩΡΑ	ΩΡΑ	ΠΕΡΙΟΔΟΣ	ΠΡΟΒΛΕΨΗ	ΠΡΟΗΓΟΥΜΕΝΟ
Δείκτης Τιμών Εισαγωγών (ΜοΜ)	ΗΠΑ	15:30	Ιανουάριος	0,20%	0,40%
Δείκτης Τιμών Εισαγωγών (ΥοΥ)	ΗΠΑ	15:30	Ιανουάριος	3,10%	1,80%
Εμπιστοσύνη Παν. Michigan	ΗΠΑ	17:00	Φεβρουάριος	97,80	98,50

Πηγή: www.dailyfx.com

Γνωστοποιήσεις

Το παρόν ενημερωτικό σημείωμα συνιστά διαφημιστική ανακοίνωση ενημερωτικού περιεχομένου και δεν αποτελεί σε καμία περίπτωση επενδυτική συμβουλή, ούτε υποκίνηση ή προσφορά για συμμετοχή σε οποιαδήποτε συναλλαγή. Καμία πληροφορία που εμπεριέχεται σε αυτό, δε θα πρέπει να εκληφθεί, σε καμία περίπτωση, ως προτεινόμενη ως κατάλληλη επένδυση για τον παραλήπτη, ούτε μέσο επίτευξης των συγκεκριμένων επενδυτικών στόχων ή κάλυψης οποιωνδήποτε άλλων αναγκών του παραλήπτη, ούτε υποκατάστατο τυχόν συμβατικών κειμένων που αφορούν τις περιγραφόμενες σε αυτό συναλλαγές. Για τους λόγους αυτούς, κάθε επενδυτής θα πρέπει να προβεί στη δική του αξιολόγηση οποιασδήποτε πληροφορίας παρέχεται στην παρούσα επικοινωνία και δε θα πρέπει να βασίζεται σε οποιαδήποτε τέτοια πληροφορία, ως εάν αυτή να αποτελούσε επενδυτική συμβουλή. Το παρόν δεν συνιστά, επίσης, έρευνα στον τομέα των επενδύσεων και, συνεπώς, δεν καταρτίστηκε από την Εταιρεία σύμφωνα με τις απαιτήσεις του νόμου που αποσκοπούν στη διασφάλιση της ανεξαρτησίας της έρευνας στον τομέα των επενδύσεων. Οι πληροφορίες που διατίθενται στο παρόν βασίζονται σε πληροφορίες που διατίθενται στο κοινό και θεωρούνται αξιόπιστες. Η Εταιρεία δεν φέρει καμία ευθύνη ως προς την ακρίβεια ή πληρότητα των πληροφοριών αυτών. Οι απόψεις και εκτιμήσεις που εκτίθενται στο παρόν αφορούν την τάση της εγχώριας και των διεθνών χρηματοοικονομικών αγορών κατά την αναγραφόμενη ημερομηνία και υπόκεινται σε αλλαγές χωρίς ειδοποίηση. Η Εταιρεία ενδέχεται, ωστόσο, να συμπεριλάβει στο παρόν έρευνες στον τομέα των επενδύσεων, οι οποίες έχουν εκπονηθεί από τρίτα πρόσωπα. Η εταιρεία δεν τροποποιεί τις ως άνω έρευνες, αλλά τις παραθέτει αυτούσιες, και, συνεπώς, δεν αναλαμβάνει οποιαδήποτε ευθύνη για το περιεχόμενο αυτών. Η Εταιρεία παρέχει μεγάλο εύρος επενδυτικών υπηρεσιών. Στο πλαίσιο των επενδυτικών υπηρεσιών που παρέχει η εταιρεία ενδέχεται να ανακλύουν περιπτώσεις σύγκρουσης συμφερόντων σε σχέση με τις παρεχόμενες στο παρόν πληροφορίες. Σχετικά επισημαίνεται ότι η Εταιρεία μεταξύ άλλων:

- Δεν υπόκειται σε καμία απαγόρευση όσον αφορά τη διαπραγμάτευση για ίδιο λογαριασμό ή στο πλαίσιο διαχείρισης χαρτοφυλακίου πριν από τη δημοσίευση του παρόντος, ή την απόκτηση μετοχών από δημόσια εγγραφή
- Ενδέχεται να παρέχει η ίδια ή συγγενείς εταιρείες έναντι αμοιβής σε κάποιον από τους εκδότες, για τους οποίους παρέχονται με το παρόν πληροφορίες, υπηρεσίες συμβουλών (corporate)
- Ενδέχεται να συμμετέχει στο μετοχικό κεφάλαιο εκδοτών ή να έλκει άλλα χρηματοοικονομικά συμφέροντα από αυτούς,
- Η Εταιρεία ενδέχεται να έχει εκδώσει σημειώματα διαφορετικά ή μη συμβατά με τις πληροφορίες που εκτίθενται στον παρόν σημείωμα.

Ρητά επισημαίνεται ότι:

- τα αριθμητικά στοιχεία αναφέρονται στο παρελθόν και ότι οι προηγούμενες επιδόσεις δεν αποτελούν ασφαλή ένδειξη μελλοντικών επιδόσεων.
- τα αριθμητικά στοιχεία αφορούν προσομοίωση προηγούμενων επιδόσεων και ότι οι προηγούμενες αυτές επιδόσεις δεν αποτελούν ασφαλή ένδειξη μελλοντικών επιδόσεων
- οι προβλέψεις σχετικά με τις μελλοντικές επιδόσεις δεν αποτελούν ασφαλή ένδειξη μελλοντικών επιδόσεων
- η φορολογική μεταχείριση των αναφερόντων στο παρόν πληροφοριών και συναλλαγών εξαρτάται και από τα ατομικά δεδομένα εκάστου επενδυτή και ενδέχεται να μεταβληθεί στο μέλλον. Ως εκ τούτου ο παραλήπτης οφείλει να αναζητήσει ανεξάρτητες συμβουλές ως προς τη φορολογική νομοθεσία που τον διέπει
- Η εταιρεία δεν υποχρεούται να ενημερώνει ή να κρατά επίκαιρες τις πληροφορίες που εμπεριέχονται στο παρόν