

Γενικός Δείκτης

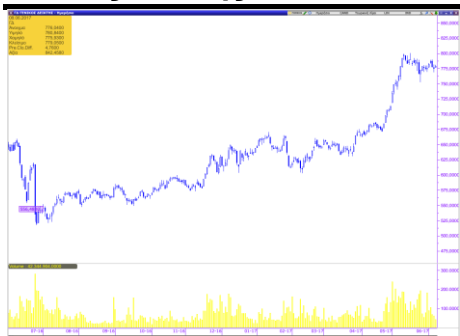

Εικόνα Αγοράς

Άνοδος στο Χ.Α. Ο Γενικός Δείκτης έκλεισε στις 779,05 μονάδες, σημειώνοντας κέρδη 0,61%. Η αξία των συναλλαγών διαμορφώθηκε στα € 44,29 εκατ. εκ των οποίων € 2,43 εκατ. αποτελούσαν πακέτα. Από τις μετοχές που διακινήθηκαν, 58 έκλεισαν με κέρδη, 37 σημείωσαν απώλειες, ενώ 22 παρέμειναν αμετάβλητες.

ΧΡΗΜΑΤΙΣΤΗΡΙΟ ΑΘΗΝΩΝ

	ΚΛΕΙΣΙΜΟ	%
ΓΕΝΙΚΟΣ ΔΕΙΚΤΗΣ	779,05	0,61%
FTSE/ASE LARGE CAP	2.068,40	0,46%
FTSE/ASE MID CAP	998,42	0,80%
FTSE/ASE MID&SM. CAP	1.587,19	-0,46%
FTSE/ASE BANKS	741,83	1,71%
ΑΞΙΑ ΣΥΝΑΛΛΑΓΩΝ (εκατ.€)	44,29	

ΞΕΝΕΣ ΑΓΟΡΕΣ

	ΚΛΕΙΣΙΜΟ	%
DJIA	21.182,53	0,04%
S&P 500	2.433,79	0,03%
NASDAQ Comp.	6.321,77	0,39%
DAX	12.713,58	0,32%
FTSE-100	7.449,98	-0,38%
CAC 40	5.264,24	-0,02%
ΝΙΚΚΕΙ-225	19.909,26	-0,38%
EUR/USD	1,1214	-0,38%
3m EURIBOR	-0,370	0,00%
ΠΕΤΡΕΛΑΙΟ (WTI)	45,64	-0,17%
ΧΡΥΣΟΣ	1.278,01	-0,71%

Επιχειρηματικά Νέα

FF Group: Στα €53,8 εκατ. τα καθαρά κέρδη τριμήνου

Η βελτιωμένη λειτουργική δραστηριότητα σε όλους τους επιχειρηματικούς τομείς του Ομίλου οδήγησε σε αύξηση της λειτουργικής κερδοφορίας. Το ενοποιημένο EBITDA ανήλθε σε € 82,1 εκατ., αυξημένο κατά 15,8%.

Καταγγέλθηκε ομολογιακό 80 εκατ. της Πήγασος

Η Εθνική Τράπεζα προχώρησε στην καταγγελία ομολογιακού δανείου ύψους 80 εκατ. της Πήγασος. Ζητά από τον εκδοτικό όμιλο την καταβολή οφειλών 77,85 εκατ. ευρώ.

Πηγή: www.euro2day.gr

Μετοχές υπό Παρακολούθηση (Watchlist)

A/A	ΜΕΤΟΧΕΣ	ΤΙΜΗ (€)	% Μεταβολή	Όγκος	Τζίρος (εκατ. €)	Υψηλό Ημέρας	Χαμηλό Ημέρας	Κεφαλ/ση (εκατ. €)	Υψηλό 52Εβδ.	Χαμηλό 52Εβδ.
1	ΕΕΕ	26,420	-1,49	20.085	0,54	26,910	26,420	9.716,48	26,91	20,37
2	ΜΠΕΛΑ	15,850	1,28	98.126	1,54	15,850	15,640	2.156,55	16,50	12,62
3	ΦΦΓΚΡΠ	20,560	0,83	69.198	1,41	20,570	20,200	1.376,46	21,71	17,31
4	ΦΡΙΓΟ	0,090	-1,10	33.000	0,00	0,090	0,090	4,55	0,16	0,08
5	ΒΙΟ	2,160	2,86	261.769	0,56	2,170	2,080	474,36	2,17	1,24
6	ΓΕΚΤΕΡΝΑ	3,540	-1,67	135.567	0,48	3,660	3,490	366,12	3,77	2,20
7	ΔΕΗ	3,950	1,02	686.981	2,72	4,020	3,870	916,40	4,73	2,47
8	ΕΛΛΑΚΤΩΡ	1,400	-2,10	473.052	0,65	1,410	1,350	247,80	1,550	1,040
9	ΕΛΠΕ	7,130	-0,97	157.229	1,13	7,240	7,090	2.179,18	7,26	4,19
10	ΕΧΑΕ	5,210	-0,19	16.722	0,09	5,250	5,180	340,57	5,63	4,25
11	ΕΥΔΑΠ	5,610	0,36	79.414	0,45	5,680	5,530	597,47	6,02	5,01
12	ΙΝΛΟΤ	1,050	-1,87	78.458	0,08	1,100	1,040	166,91	1,32	1,02
13	ΜΕΤΚ	7,900	0,77	53.094	0,42	7,940	7,840	410,41	7,97	6,10
14	ΜΥΤΙΛ	8,000	0,50	155.688	1,24	8,040	7,940	935,33	8,04	6,06
15	ΜΟΗ	17,800	1,95	51.711	0,92	17,800	17,360	1.971,94	18,15	12,89
16	ΟΛΠ	14,350	2,79	10.723	0,15	14,350	13,990	358,75	14,80	12,30
17	ΟΤΕ	9,870	0,61	659.760	6,54	10,040	9,810	4.837,78	10,66	8,33
18	ΟΠΑΠ	9,350	0,54	235.444	2,20	9,400	9,300	2.982,65	9,90	8,02
19	ΤΕΝΕΡΓ	3,240	2,53	262.295	0,84	3,240	3,160	354,18	3,45	2,66
20	ΤΙΤΚ	26,700	-0,19	149.082	3,98	26,800	26,390	2.057,60	27,19	20,81
21	ΑΛΦΑ	2,080	1,46	2.902.903	6,04	2,110	2,050	3.210,89	2,33	1,53
22	ΑΤΤ	0,102	0,99	3.202.693	0,33	0,103	0,100	238,61	0,13	0,03
23	ΕΤΕ	0,328	2,82	10.823.009	3,52	0,328	0,320	3.000,27	0,35	0,20
24	ΕΥΡΩΒ	0,848	1,44	2.480.971	2,10	0,854	0,842	1.853,73	0,96	0,50
25	ΠΕΙΡ	0,203	1,00	16.987.483	3,47	0,207	0,202	1.772,84	0,25	0,15
A/A	ΜΕΤΟΧΕΣ	P/E	P/B	EV/EBITDA	D/E					
1	COCA COLA	28,29	3,39	12,73	0,57					
2	JUMBO	17,78	2,36	10,38	0,16					
3	FOLLI FOLLIE	6,19	0,73	5,19	0,23					
4	FRIGOGLASS	-	-	9,17	-					
5	ΒΙΟΧΑΛΚΟ	-	0,41	8,38	1,48					
6	ΓΕΚΤΕΡΝΑ	10,69	0,61	3,89	1,71					
7	ΔΕΗ	13,57	0,15	4,90	0,78					
8	ΕΛΛΑΚΤΩΡ	-	0,28	9,10	1,60					
9	ΕΛΠΕ	6,61	1,02	4,83	1,33					
10	ΕΧΑΕ	238,33	2,42	29,99	0,00					
11	ΕΥΔΑΠ	24,84	0,66	3,63	0,00					
12	ΙΝΤΡΑΛΟΤ	179,47	0,85	4,15	3,35					
13	ΜΕΤΚΑ	7,70	0,68	4,15	0,01					
14	ΜΥΤΙΛΗΝΑΙΟΣ	27,38	0,73	8,31	0,64					
15	ΜΟΤΟΡ ΟΙΛ	6,61	2,39	3,91	1,44					
16	ΟΛΠ	53,55	2,02	15,80	0,42					
17	ΟΤΕ	34,56	1,82	4,29	0,80					
18	ΟΠΑΠ	17,52	2,78	10,17	0,36					
19	ΤΕΡΝΑ ΕΝΕΡΓ.	17,15	1,00	7,46	1,88					
20	ΤΙΤΑΝ	16,15	1,33	10,03	0,54					
21	ΑΛΦΑ	-	0,35	-	-					
22	ΑΤΤ	-	0,38	-	-					
23	ΕΤΕ	-	0,40	-	-					
24	ΕΥΡΩΒ	-	0,25	-	-					
25	ΠΕΙΡ	-	0,18	-	-					

* Οι δείκτες έχουν υπολογιστεί με στοιχεία 31/12/2016

* Η JUMBO έχει χρήση 1/7-30/6. Οι δείκτες P/E και EV/EBITDA αφορούν στοιχεία 30/06/16.

Ημερολόγιο Μετόχου

ΔΕΗ: Επιστροφή σε είδος, μετοχών της ΑΔΜΗΕ ΣΥΜΜΕΤΟΧΩΝ Α.Ε., με αναλογία 1:1, Ημερομηνία Αποκοπής 15.06.2017

Γαλαξίδι: Δημόσια Πρόταση €0,70/μετοχή

Νίκας: Δημόσια Πρόταση €0,364/μετοχή

Μοτοδυναμική: Επιστροφή Κεφαλαίου €0,03, Ημερ. Αποκοπής 02.06.2017, Ημερ. Πληρωμής 12.06.2017

Paperpack: Μέρισμα €0,12, Ημερ. Αποκοπής 06.06.2017, Ημερ. Πληρωμής 12.06.2017

ΜΕΤΚΑ: Μέρισμα €0,15, Ημερ. Αποκοπής 06.06.2017, Ημερ. Πληρωμής 13.06.2017

ΓΕΚΕ: Μέρισμα €0,30, Ημερ. Αποκοπής 06.06.2017, Ημερ. Πληρωμής 13.06.2017

Inform Λύκος: Μέρισμα €0,07, Ημερ. Αποκοπής 07.06.2017, Ημερ. Πληρωμής 14.06.2017

Τιτάν: Μέρισμα €0,10, Ημερ. Αποκοπής 13.06.2017, Ημερ. Πληρωμής 20.06.2017

Τιτάν: Επιστροφή Κεφαλαίου €1,00, Ημερ. Αποκοπής 13.06.2017, Ημερ. Πληρωμής 20.06.2017

Κλωκίνας-Λάππας: Μέρισμα €0,02, Ημερ. Αποκοπής 13.06.2017, Ημερ. Πληρωμής 20.06.2017

Autohellas: Μέρισμα €0,85, Ημερ. Αποκοπής 15.06.2017, Ημερ. Πληρωμής 21.06.2017

Τέρνα Ενεργειακή: Μέρισμα €0,09, Ημερ. Αποκοπής 19.06.2017, Ημερ. Πληρωμής 26.06.2017

ΕΥΔΑΠ: Μέρισμα €0,11, Ημερ. Αποκοπής 22.06.2017, Ημερ. Πληρωμής 29.06.2017

Motor Oil: Μέρισμα €0,70, Ημερ. Αποκοπής 26.06.2017, Ημερ. Πληρωμής 03.07.2017

Καρέλιας: Μέρισμα € 9,20, Ημερ. Αποκοπής 26.06.2017, Ημερ. Πληρωμής 03.07.2017

Φουρλής: Επιστροφή Κεφαλαίου €0,16, Ημερ. Αποκοπής 26.06.2017, Ημερ. Πληρωμής 03.07.2017

Καράτζη: Μέρισμα € 0,05, Ημερ. Αποκοπής 28.06.2017, Ημερ. Πληρωμής 04.07.2017

Μύλοι Κεπενού: Μέρισμα € 0,028, Ημερ. Αποκοπής 29.06.2017, Ημερ. Πληρωμής 05.07.2017

ΕΥΑΘ: Μέρισμα €0,228, Ημερ. Αποκοπής 29.06.2017, Ημερ. Πληρωμής 06.07.2017

ΕΛΠΕ: Μέρισμα € 0,20, Ημερ. Αποκοπής 03.07.2017, Ημερ. Πληρωμής 10.07.2017

Βογιατζόγλου: Μέρισμα € 0,11, Ημερ. Αποκοπής 04.07.2017, Ημερ. Πληρωμής 11.07.2017

ΟΤΕ: Μέρισμα €0,16, Ημερ. Αποκοπής 07.07.2017, Ημερ. Πληρωμής 14.07.2017

Γενική Εμπορίου: Μέρισμα €0,01, Ημερ. Αποκοπής 10.07.2017, Ημερ. Πληρωμής 17.07.2017

Γενική Εμπορίου: Επιστροφή Κεφαλαίου €0,02, Ημερ. Αποκοπής 10.07.2017, Ημερ. Πληρωμής 17.07.2017

Coca Cola HBC: Μέρισμα €0,44, Ημερ. Αποκοπής 29.06.2017, Ημερ. Πληρωμής 25.07.2017

ΟΛΠ: Μέρισμα € 0,0892, Ημερ. Αποκοπής 19.07.2017, Ημερ. Πληρωμής 26.07.2017

ΕΚΤΕΡ: Μέρισμα € 0,04, Ημερ. Αποκοπής 24.07.2017, Ημερ. Πληρωμής 28.07.2017

ΟΛΘ: Μέρισμα € 0,49, Ημερ. Αποκοπής 31.07.2017, Ημερ. Πληρωμής 04.08.2017

Κρι Κρι: Μέρισμα €0,09, Ημερ. Αποκοπής 17.08.2017, Ημερ. Πληρωμής 23.08.2017

MLS: Επιστροφή Κεφαλαίου €0,06, Ημερ. Αποκοπής 28.08.2017, Ημερ. Πληρωμής 04.09.2017

AS Company: Επιστροφή Κεφαλαίου €0,04, Ημερ. Αποκοπής 08.09.2017, Ημερ. Πληρωμής 15.09.2017

Ικτίνος: Μέρισμα €0,04, Ημερ. Αποκοπής 21.09.2017, Ημερ. Πληρωμής 27.09.2017

Mevaco: Επιστροφή Κεφαλαίου €0,04

ΕΧΑΕ: Επιστροφή Κεφαλαίου €0,24

Κανάκης: Επιστροφή Κεφαλαίου €0,08

ΕΛΤΟΝ: Επιστροφή Κεφαλαίου €0,08

Οικονομικό Ημερολόγιο Ξένων Αγορών

ΜΑΚΡΟΟΙΚΟΝΟΜΙΚΕΣ ΑΝΑΚΟΙΝΩΣΕΙΣ					
ΓΕΓΟΝΟΣ	ΧΩΡΑ	ΩΡΑ	ΠΕΡΙΟΔΟΣ	ΠΡΟΒΛΕΨΗ	ΠΡΟΗΓΟΥΜΕΝΟ

7-Ιουν

ΜΑΚΡΟΟΙΚΟΝΟΜΙΚΕΣ ΑΝΑΚΟΙΝΩΣΕΙΣ					
ΓΕΓΟΝΟΣ	ΧΩΡΑ	ΩΡΑ	ΠΕΡΙΟΔΟΣ	ΠΡΟΒΛΕΨΗ	ΠΡΟΗΓΟΥΜΕΝΟ
Ακαθάριστο Εγχώριο Προϊόν ε.π. (QoQ)	Ευρωζώνη	12:00	Α' Τριμ.	0,50%	0,50%
Ακαθάριστο Εγχώριο Προϊόν ε.π. (YoY)	Ευρωζώνη	12:00	Α' Τριμ.	1,70%	1,70%
Απόφαση επιτοκίων της Ευρωπαϊκής Κεντρικής Τράπεζας	Ευρωζώνη	14:45		0,00%	0,00%
ΕΚΤ Επιτόκιο Διευκόλυνσης Αποδοχής Καταθέσεων	Ευρωζώνη	14:45		0,25%	0,25%
ΕΚΤ Επιτόκιο Διευκόλυνσης Οριακής Χρηματοδότησης	Ευρωζώνη	14:45		-0,40%	-0,40%
ΕΚΤ Στόχος Ύψους Αγοράς Περιουσιακών Στοιχείων	Ευρωζώνη	14:45	Ιούνιος	ΕU60b	ΕU60b
Αρχικές Αιτήσεις Ανεργίας	ΗΠΑ	15:30	3-Ιουν	240k	248k
Συνεχιζόμενες Αιτήσεις Ανεργίας	ΗΠΑ	15:30	27-Μαΐ	1920k	1915k

8-Ιουν

ΜΑΚΡΟΟΙΚΟΝΟΜΙΚΕΣ ΑΝΑΚΟΙΝΩΣΕΙΣ					
ΓΕΓΟΝΟΣ	ΧΩΡΑ	ΩΡΑ	ΠΕΡΙΟΔΟΣ	ΠΡΟΒΛΕΨΗ	ΠΡΟΗΓΟΥΜΕΝΟ
Αποθέματα Χονδρικής	ΗΠΑ	17:00	Απρίλιος	-0,30%	-0,30%
Πωλήσεις Χονδρικής (MoM)	ΗΠΑ	17:00	Απρίλιος		0,00%

9-Ιουν

Πηγή: www.dailyfx.com

Γνωστοποιήσεις

Το παρόν ενημερωτικό σημείωμα συνιστά διαφημιστική ανακοίνωση ενημερωτικού περιεχομένου και δεν αποτελεί σε καμία περίπτωση επενδυτική συμβουλή, ούτε υποκίνηση ή προσφορά για συμμετοχή σε οποιαδήποτε συναλλαγή. Καμία πληροφορία που εμπεριέχεται σε αυτό, δε θα πρέπει να εκληφθεί, σε καμία περίπτωση, ως προτεινόμενη ως κατάλληλη επένδυση για τον παραλήπτη, ούτε μέσο επίτευξης των συγκεκριμένων επενδυτικών στόχων ή κάλυψης οποιωνδήποτε άλλων αναγκών του παραλήπτη, ούτε υποκατάστατο τυχόν συμβατικών κειμένων που αφορούν τις περιγραφόμενες σε αυτό συναλλαγές. Για τους λόγους αυτούς, κάθε επενδυτής θα πρέπει να προβεί στη δική του αξιολόγηση οποιασδήποτε πληροφορίας παρέχεται στην παρούσα επικοινωνία και δε θα πρέπει να βασίζεται σε οποιαδήποτε τέτοια πληροφορία, ως εάν αυτή να αποτελούσε επενδυτική συμβουλή. Το παρόν δεν συνιστά, επίσης, έρευνα στον τομέα των επενδύσεων και, συνεπώς, δεν καταρτίστηκε από την Εταιρεία σύμφωνα με τις απαιτήσεις του νόμου που αποσκοπούν στη διασφάλιση της ανεξαρτησίας της έρευνας στον τομέα των επενδύσεων. Οι πληροφορίες που διατίθενται στο παρόν βασίζονται σε πληροφορίες που διατίθενται στο κοινό και θεωρούνται αξιόπιστες. Η Εταιρεία δεν φέρει καμία ευθύνη ως προς την ακρίβεια ή πληρότητα των πληροφοριών αυτών. Οι απόψεις και εκτιμήσεις που εκτίθενται στο παρόν αφορούν την τάση της εγχώριας και των διεθνών χρηματοοικονομικών αγορών κατά την αναγραφόμενη ημερομηνία και υπόκεινται σε αλλαγές χωρίς ειδοποίηση. Η Εταιρεία ενδέχεται, ωστόσο, να συμπεριλάβει στο παρόν έρευνες στον τομέα των επενδύσεων, οι οποίες έχουν εκπονηθεί από τρίτα πρόσωπα. Η εταιρεία δεν τροποποιεί τις ως άνω έρευνες, αλλά τις παραθέτει αυτούσιες, και, συνεπώς, δεν αναλαμβάνει οποιαδήποτε ευθύνη για το περιεχόμενο αυτών. Η Εταιρεία παρέχει μεγάλο εύρος επενδυτικών υπηρεσιών. Στο πλαίσιο των επενδυτικών υπηρεσιών που παρέχει η εταιρεία ενδέχεται να ανακλύουν περιπτώσεις σύγκρουσης συμφερόντων σε σχέση με τις παρεχόμενες στο παρόν πληροφορίες. Σχετικά επισημαίνεται ότι η Εταιρεία μεταξύ άλλων:

- Δεν υπόκειται σε καμία απαγόρευση όσον αφορά τη διαπραγμάτευση για ίδιο λογαριασμό ή στο πλαίσιο διαχείρισης χαρτοφυλακίου πριν από τη δημοσίευση του παρόντος, ή την απόκτηση μετοχών από δημόσια εγγραφή
- Ενδέχεται να παρέχει η ίδια ή συγγενείς εταιρείες έναντι αμοιβής σε κάποιον από τους εκδότες, για τους οποίους παρέχονται με το παρόν πληροφορίες, υπηρεσίες συμβουλών (corporate)
- Ενδέχεται να συμμετέχει στο μετοχικό κεφάλαιο εκδοτών ή να έλκει άλλα χρηματοοικονομικά συμφέροντα από αυτούς,
- Η Εταιρεία ενδέχεται να έχει εκδώσει σημειώματα διαφορετικά ή μη συμβατά με τις πληροφορίες που εκτίθενται στον παρόν σημείωμα.

Ρητά επισημαίνεται ότι:

- τα αριθμητικά στοιχεία αναφέρονται στο παρελθόν και ότι οι προηγούμενες επιδόσεις δεν αποτελούν ασφαλή ένδειξη μελλοντικών επιδόσεων.
- τα αριθμητικά στοιχεία αφορούν προσομοίωση προηγούμενων επιδόσεων και ότι οι προηγούμενες αυτές επιδόσεις δεν αποτελούν ασφαλή ένδειξη μελλοντικών επιδόσεων
- οι προβλέψεις σχετικά με τις μελλοντικές επιδόσεις δεν αποτελούν ασφαλή ένδειξη μελλοντικών επιδόσεων
- η φορολογική μεταχείριση των αναφερόντων στο παρόν πληροφοριών και συναλλαγών εξαρτάται και από τα ατομικά δεδομένα εκάστου επενδυτή και ενδέχεται να μεταβληθεί στο μέλλον. Ως εκ τούτου ο παραλήπτης οφείλει να αναζητήσει ανεξάρτητες συμβουλές ως προς τη φορολογική νομοθεσία που τον διέπει
- Η εταιρεία δεν υποχρεούται να ενημερώνει ή να κρατά επίκαιρες τις πληροφορίες που εμπεριέχονται στο παρόν