

Γενικός Δείκτης

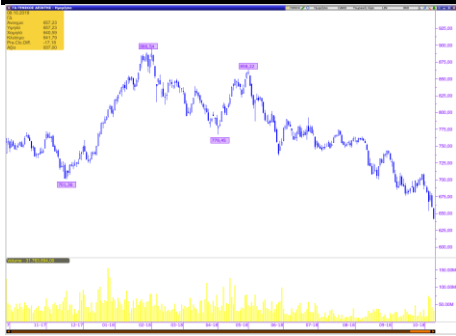

Εικόνα Αγοράς

Πτώση στο Χ.Α. Ο Γενικός Δείκτης έκλεισε στις 641,79 μονάδες, σημειώνοντας απώλειες 2,61%. Η αξία των συναλλαγών διαμορφώθηκε στα € 52,19 εκατ. εκ των οποίων € 3,92 εκατ. αποτελούσαν πακέτα. Από τις μετοχές που διακινήθηκαν, 21 έκλεισαν με κέρδη, 82 σημείωσαν απώλειες, ενώ 30 παρέμειναν αμετάβλητες.

ΧΡΗΜΑΤΙΣΤΗΡΙΟ ΑΘΗΝΩΝ

	ΚΛΕΙΣΙΜΟ	%
ΓΕΝΙΚΟΣ ΔΕΙΚΤΗΣ	641,79	-2,61%
FTSE/ASE LARGE CAP	1.682,10	-2,80%
FTSE/ASE MID CAP	1.024,89	-2,56%
FTSE/ASE MID&SM. CAP	2.284,70	-0,77%
FTSE/ASE BANKS	381,33	-6,45%
ΑΞΙΑ ΣΥΝΑΛΛΑΓΩΝ (εκατ.€)	52,19	

ΞΕΝΕΣ ΑΓΟΡΕΣ

	ΚΛΕΙΣΙΜΟ	%
DJIA	26.486,78	0,15%
S&P 500	2.884,43	-0,04%
NASDAQ Comp.	7.735,95	-0,67%
DAX	11.947,16	-1,36%
FTSE-100	7.233,33	-1,16%
CAC 40	5.300,25	-1,10%
ΝΙΚΚΕΙ-225	23.783,72	0,00%
EUR/USD	1,1492	-0,28%
ΠΕΤΡΕΛΑΙΟ (WTI)	74,29	-0,07%
ΧΡΥΣΟΣ	1.188,08	-1,29%

Επιχειρηματικά Νέα

BriQ: Απέκτησε το ξενοδοχείο Mr & Mrs White Paros έναντι 3,5 εκατ. ευρώ

Το ξενοδοχείο αποτελείται από τρία ξεχωριστά ακίνητα με συνολική επιφάνεια οικοπέδων 4.468,27 τ.μ. και διαθέτει 49 δωμάτια, 2 πισίνες, εστιατόριο, pool bar και lounge.

Πηγή: www.euro2day.gr

Μετοχές υπό Παρακολούθηση (Watchlist)

A/A	ΜΕΤΟΧΕΣ	ΤΙΜΗ (€)	% Μεταβολή	Όγκος	Τζίρος (εκατ. €)	Υψηλό Ημέρας	Χαμηλό Ημέρας	Κεφαλ/ση (εκατ. €)	Υψηλό 52Εβδ.	Χαμηλό 52Εβδ.
1	ΕΕΕ	26,800	-2,93	105.675	2,89	27,870	26,800	9.952,60	31,90	24,93
2	ΜΠΕΛΑ	11,460	-1,38	155.071	1,78	11,720	11,340	1.559,24	16,40	11,34
3	ΦΦΓΚΡΠ	4,800	0,00	0	0,00	0,000	0,000	321,35	19,90	4,80
4	ΦΡΙΓΟ	0,159	5,30	3.000	0,00	0,159	0,159	56,51	0,27	0,15
5	ΒΙΟ	2,650	-5,02	202.962	0,55	2,780	2,650	686,85	4,00	2,65
6	ΓΕΚΤΕΡΝΑ	4,885	-1,51	97.476	0,48	4,950	4,840	505,22	5,64	4,42
7	ΔΕΗ	1,230	-1,91	325.932	0,40	1,262	1,210	285,36	3,35	1,21
8	ΕΛΛΑΚΤΩΡ	1,368	-2,01	85.685	0,12	1,382	1,348	242,14	2,155	1,348
9	ΕΛΠΕ	7,160	-0,69	87.116	0,62	7,250	7,010	2.188,35	8,88	6,60
10	ΕΧΑΕ	4,300	-1,38	47.254	0,20	4,390	4,280	259,50	5,68	4,12
11	ΕΥΔΑΠ	5,180	1,17	26.747	0,14	5,230	5,070	551,67	6,97	5,07
12	ΙΝΛΟΤ	0,603	-5,04	369.827	0,22	0,618	0,589	94,65	1,51	0,54
13	ΑΔΜΗΕ	1,570	-1,13	209.335	0,33	1,596	1,530	364,24	2,28	1,52
14	ΜΥΤΙΛ	8,460	-2,31	239.983	2,04	8,670	8,440	1.208,86	10,76	7,62
15	ΜΟΗ	22,800	-3,80	98.737	2,28	23,550	22,800	2.525,85	23,90	16,88
16	ΟΛΠ	16,000	-1,84	8.400	0,13	16,360	15,720	400,00	17,70	15,44
17	ΟΤΕ	9,870	-1,60	599.922	5,99	10,190	9,870	4.837,78	12,81	9,87
18	ΟΠΑΠ	8,600	0,00	416.014	3,56	8,700	8,410	2.743,40	11,15	8,41
19	ΤΕΝΕΡΓ	6,340	-1,25	97.917	0,62	6,420	6,270	722,25	6,54	4,21
20	ΤΙΤΚ	19,380	-1,12	59.628	1,15	19,800	19,060	1.493,49	24,72	18,90
21	ΑΛΦΑ	1,190	-3,17	6.882.089	8,24	1,230	1,170	1.837,00	2,25	1,08
22	ΑΤΤ	0,132	0,76	236.290	0,03	0,136	0,128	60,89	0,51	0,13
23	ΕΤΕ	1,600	-4,76	3.015.573	4,86	1,667	1,580	1.463,54	3,55	1,35
24	ΕΥΡΩΒ	0,527	-11,58	11.298.719	6,15	0,587	0,511	1.152,02	1,06	0,48
25	ΠΕΙΡ	1,220	-10,95	3.323.242	4,09	1,328	1,184	532,72	3,93	1,15
A/A	ΜΕΤΟΧΕΣ	P/E	P/B	EV/EBITDA	D/E					
1	COCA COLA	28,97	3,47	13,01	0,57					
2	JUMBO	11,90	1,62	6,94	0,17					
3	FOLLI FOLLIE	1,44	0,17	1,58	0,23					
4	FRIGOGLOSS	-	-	10,47	-					
5	ΒΙΟΧΑΛΚΟ	-	0,60	9,24	1,48					
6	ΓΕΚΤΕΡΝΑ	14,75	0,84	4,44	1,71					
7	ΔΕΗ	4,23	0,05	4,31	0,78					
8	ΕΛΛΑΚΤΩΡ	-	0,27	9,06	1,60					
9	ΕΛΠΕ	6,64	1,02	4,85	1,33					
10	ΕΧΑΕ	181,59	1,84	19,89	0,00					
11	ΕΥΔΑΠ	22,94	0,61	3,11	0,00					
12	ΙΝΤΡΑΛΟΤ	101,77	0,48	3,74	3,35					
13	ΑΔΜΗΕ	-	0,41	3,74	0,55					
14	ΜΥΤΙΛΗΝΑΙΟΣ	35,38	0,94	9,54	0,64					
15	ΜΟΤΟΡ ΟΙΛ	8,47	3,07	4,82	1,44					
16	ΟΛΠ	59,71	2,25	17,47	0,42					
17	ΟΤΕ	34,56	1,82	4,29	0,80					
18	ΟΠΑΠ	16,11	2,56	9,39	0,36					
19	ΤΕΡΝΑ ΕΝΕΡΓ.	34,98	2,03	10,64	1,88					
20	ΤΙΤΑΝ	11,72	0,96	8,01	0,54					
21	ΑΛΦΑ	-	0,20	-	-					
22	ΑΤΤ	-	0,10	-	-					
23	ΕΤΕ	-	0,19	-	-					
24	ΕΥΡΩΒ	-	0,16	-	-					
25	ΠΕΙΡ	-	0,05	-	-					

* Οι δείκτες έχουν υπολογιστεί με στοιχεία 31/12/2016

* Η JUMBO έχει χρήση 1/7-30/6. Οι δείκτες P/E και EV/EBITDA αφορούν στοιχεία 30/06/17.

Ημερολόγιο Μετόχου

MLS: Τόκος Ομολογιακού € 135,44444, Ημερομηνία Αποκοπής 09.10.2018, Ημερομηνία Καταβολής 11.10.2018

ΟΠΑΠ: Προμέρισμα €0,10, Ημερομηνία Αποκοπής 12.10.2018, Ημερομηνία Καταβολής 19.10.2018

Performance: Μέρισμα €0,0353, Ημερομηνία Αποκοπής 22.10.2018, Ημερομηνία Καταβολής 29.10.2018

ΕΛΒΕ: Επιστροφή Κεφαλαίου € 0,25, Ημερομηνία Αποκοπής 04.12.2018, Ημερομηνία Καταβολής 11.12.2018

Τέρνα Ενεργειακή: Επιστροφή Κεφαλαίου € 0,30

Νάκας: Επιστροφή Κεφαλαίου € 0,085

Από 09/10/2018, παύει η διαπραγμάτευση των 16.383.428 (ΚΑ) μετοχών της εταιρίας «ΒΑΡΒΑΡΕΣΟΣ Α.Ε. ΕΥΡΩΠΑΪΚΑ ΝΗΜΑΤΟΥΡΓΕΙΑ» (GRS344061007), ονομαστικής αξίας εκάστης €0,30 και διαγράφονται από το ΟΑΣΗΣ, προκειμένου να αντικατασταθούν από 1.638.344 νέες (ΚΑ) μετοχές, ονομαστικής αξίας εκάστης €3,00 στα πλαίσια του Reverse Split των μετοχών της εταιρίας. Ως ημερομηνία έναρξης διαπραγμάτευσης των νέων μετοχών, με τελική ονομαστική αξία εκάστης €0,30 – κατόπιν της επακόλουθης μείωσης της ονομαστικής αξίας της μετοχής – και με προσαρμοσμένη τιμή εκκίνησης μετοχής €0,3640 ορίζεται η 12/10/2018.

Οικονομικό Ημερολόγιο Ξένων Αγορών

ΜΑΚΡΟΟΙΚΟΝΟΜΙΚΕΣ ΑΝΑΚΟΙΝΩΣΕΙΣ					
ΓΕΓΟΝΟΣ	ΧΩΡΑ	ΩΡΑ	ΠΕΡΙΟΔΟΣ	ΠΡΟΒΛΕΨΗ	ΠΡΟΗΓΟΥΜΕΝΟ
Δείκτης Sentix Επενδυτικής Εμπιστοσύνης	Ευρωζώνη	11:30	Οκτώβριος	11,60	12,00
ΜΑΚΡΟΟΙΚΟΝΟΜΙΚΕΣ ΑΝΑΚΟΙΝΩΣΕΙΣ					
ΓΕΓΟΝΟΣ	ΧΩΡΑ	ΩΡΑ	ΠΕΡΙΟΔΟΣ	ΠΡΟΒΛΕΨΗ	ΠΡΟΗΓΟΥΜΕΝΟ
Επίπεδο Αισιοδοξίας των Μικρών Επιχειρήσεων NFIB	ΗΠΑ	13:00	Σεπτέμβριος	108,00	108,80

8-Οκτ

9-Οκτ

Πηγή: www.dailyfx.com

Γνωστοποιήσεις

Το παρόν ενημερωτικό σημείωμα συνιστά διαφημιστική ανακοίνωση ενημερωτικού περιεχομένου και δεν αποτελεί σε καμία περίπτωση επενδυτική συμβουλή, ούτε υποκίνηση ή προσφορά για συμμετοχή σε οποιαδήποτε συναλλαγή. Καμία πληροφορία που εμπεριέχεται σε αυτό, δε θα πρέπει να εκληφθεί, σε καμία περίπτωση, ως προτεινόμενη ως κατάλληλη επένδυση για τον παραλήπτη, ούτε μέσο επίτευξης των συγκεκριμένων επενδυτικών στόχων ή κάλυψης οποιωνδήποτε άλλων αναγκών του παραλήπτη, ούτε υποκατάστατο τυχόν συμβατικών κειμένων που αφορούν τις περιγραφόμενες σε αυτό συναλλαγές. Για τους λόγους αυτούς, κάθε επενδυτής θα πρέπει να προβεί στη δική του αξιολόγηση οποιασδήποτε πληροφορίας παρέχεται στην παρούσα επικοινωνία και δε θα πρέπει να βασίζεται σε οποιαδήποτε τέτοια πληροφορία, ως εάν αυτή να αποτελούσε επενδυτική συμβουλή. Το παρόν δεν συνιστά, επίσης, έρευνα στον τομέα των επενδύσεων και, συνεπώς, δεν καταρτίστηκε από την Εταιρεία σύμφωνα με τις απαιτήσεις του νόμου που αποσκοπούν στη διασφάλιση της ανεξαρτησίας της έρευνας στον τομέα των επενδύσεων. Οι πληροφορίες που διατίθενται στο παρόν βασίζονται σε πληροφορίες που διατίθενται στο κοινό και θεωρούνται αξιόπιστες. Η Εταιρεία δεν φέρει καμία ευθύνη ως προς την ακρίβεια ή πληρότητα των πληροφοριών αυτών. Οι απόψεις και εκτιμήσεις που εκτίθενται στο παρόν αφορούν την τάση της εγχώριας και των διεθνών χρηματοοικονομικών αγορών κατά την αναγραφόμενη ημερομηνία και υπόκεινται σε αλλαγές χωρίς ειδοποίηση. Η Εταιρεία ενδέχεται, ωστόσο, να συμπεριλάβει στο παρόν έρευνες στον τομέα των επενδύσεων, οι οποίες έχουν εκπονηθεί από τρίτα πρόσωπα. Η εταιρεία δεν τροποποιεί τις ως άνω έρευνες, αλλά τις παραθέτει αυτούσιες, και, συνεπώς, δεν αναλαμβάνει οποιαδήποτε ευθύνη για το περιεχόμενο αυτών. Η Εταιρεία παρέχει μεγάλο εύρος επενδυτικών υπηρεσιών. Στο πλαίσιο των επενδυτικών υπηρεσιών που παρέχει η εταιρεία ενδέχεται να ανακλύουν περιπτώσεις σύγκρουσης συμφερόντων σε σχέση με τις παρεχόμενες στο παρόν πληροφορίες. Σχετικά επισημαίνεται ότι η Εταιρεία μεταξύ άλλων:

- Δεν υπόκειται σε καμία απαγόρευση όσον αφορά τη διαπραγμάτευση για ίδιο λογαριασμό ή στο πλαίσιο διαχείρισης χαρτοφυλακίου πριν από τη δημοσίευση του παρόντος, ή την απόκτηση μετοχών από δημόσια εγγραφή.
- Ενδέχεται να παρέχει η ίδια ή συγγενείς εταιρείες έναντι αμοιβής σε κάποιον από τους εκδότες, για τους οποίους παρέχονται με το παρόν πληροφορίες, υπηρεσίες συμβουλών (corporate).
- Ενδέχεται να συμμετέχει στο μετοχικό κεφάλαιο εκδοτών ή να έλκει άλλα χρηματοοικονομικά συμφέροντα από αυτούς.
- Η Εταιρεία ενδέχεται να έχει εκδώσει σημειώματα διαφορετικά ή μη συμβατά με τις πληροφορίες που εκτίθενται στον παρόν σημείωμα.

Ρητά επισημαίνεται ότι:

- τα αριθμητικά στοιχεία αναφέρονται στο παρελθόν και ότι οι προηγούμενες επιδόσεις δεν αποτελούν ασφαλή ένδειξη μελλοντικών επιδόσεων.
- τα αριθμητικά στοιχεία αφορούν προσομοίωση προηγούμενων επιδόσεων και ότι οι προηγούμενες αυτές επιδόσεις δεν αποτελούν ασφαλή ένδειξη μελλοντικών επιδόσεων.
- οι προβλέψεις σχετικά με τις μελλοντικές επιδόσεις δεν αποτελούν ασφαλή ένδειξη μελλοντικών επιδόσεων.
- η φορολογική μεταχείριση των αναφερόντων στο παρόν πληροφοριών και συναλλαγών εξαρτάται και από τα ατομικά δεδομένα εκάστου επενδυτή και ενδέχεται να μεταβληθεί στο μέλλον. Ως εκ τούτου ο παραλήπτης οφείλει να αναζητήσει ανεξάρτητες συμβουλές ως προς τη φορολογική νομοθεσία που τον διέπει.
- Η εταιρεία δεν υποχρεούται να ενημερώνει ή να κρατά επίκαιρες τις πληροφορίες που εμπεριέχονται στο παρόν.