

Γενικός Δείκτης

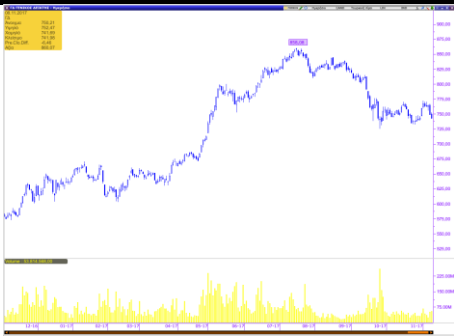

Εικόνα Αγοράς

Πτώση στο Χ.Α. Ο Γενικός Δείκτης έκλεισε στις 741,98 μονάδες, σημειώνοντας απώλειες 0,86%. Η αξία των συναλλαγών διαμορφώθηκε στα € 56,15 εκατ. εκ των οποίων € 4,46 εκατ. αποτελούσαν πακέτα. Από τις μετοχές που διακινήθηκαν, 42 έκλεισαν με κέρδη, 48 σημείωσαν απώλειες, ενώ 24 παρέμειναν αμετάβλητες.

ΧΡΗΜΑΤΙΣΤΗΡΙΟ ΑΘΗΝΩΝ

	ΚΛΕΙΣΙΜΟ	%
ΓΕΝΙΚΟΣ ΔΕΙΚΤΗΣ	741,98	-0,86%
FTSE/ASE LARGE CAP	1.944,51	-1,03%
FTSE/ASE MID CAP	1.020,17	-1,03%
FTSE/ASE MID&SM. CAP	1.850,53	-0,29%
FTSE/ASE BANKS	527,34	-2,79%
ΑΞΙΑ ΣΥΝΑΛΛΑΓΩΝ (εκατ.€)	56,15	

ΞΕΝΕΣ ΑΓΟΡΕΣ

	ΚΛΕΙΣΙΜΟ	%
DJIA	23.563,36	0,03%
S&P 500	2.594,38	0,14%
NASDAQ Comp.	6.789,12	0,32%
DAX	13.382,42	0,02%
FTSE-100	7.529,72	0,22%
CAC 40	5.471,43	-0,17%
ΝΙΚΚΕΙ-225	22.913,82	-0,10%
EUR/USD	1,1595	0,07%
3m EURIBOR	-0,378	0,00%
ΠΕΤΡΕΛΑΙΟ (WTI)	56,81	-0,68%
ΧΡΥΣΟΣ	1.281,36	0,48%

Επιχειρηματικά Νέα

Coca Cola HBC: Αύξηση 6% στα καθαρά έσοδα από πωλήσεις το γ' τρίμηνο

Ο όγκος πωλήσεων αυξήθηκε κατά 3,4%, ενώ τα καθαρά έσοδα από πωλήσεις ανά κιβώτιο σε ουδέτερη συναλλαγματική βάση σημείωσαν αύξηση κατά 2,5% στο τρίτο τρίμηνο.

Πηγή: www.euro2day.gr

Μετοχές υπό Παρακολούθηση (Watchlist)

A/A	ΜΕΤΟΧΕΣ	ΤΙΜΗ (€)	% Μεταβολή	Όγκος	Τζίρος (εκατ. €)	Υψηλό Ημέρας	Χαμηλό Ημέρας	Κεφαλ/ση (εκατ. €)	Υψηλό 52Εβδ.	Χαμηλό 52Εβδ.
1	ΕΕΕ	28,780	-2,01	39.177	1,15	29,390	28,780	10.584,41	29,80	20,37
2	ΜΠΕΛΑ	13,370	2,06	107.316	1,44	13,620	13,170	1.819,12	16,50	12,62
3	ΦΦΓΚΡΠ	16,100	-5,29	115.820	1,91	17,150	16,010	1.077,87	21,98	16,01
4	ΦΡΙΓΟ	0,199	-1,00	14.255	0,00	0,200	0,199	38,10	0,47	0,14
5	ΒΙΟ	3,060	0,66	111.816	0,34	3,080	2,970	672,01	3,51	1,24
6	ΓΕΚΤΕΡΝΑ	4,280	0,71	74.351	0,32	4,320	4,200	442,65	4,40	2,20
7	ΔΕΗ	1,960	-1,01	165.085	0,33	2,000	1,940	454,72	4,73	1,75
8	ΕΛΛΑΚΤΩΡ	1,630	1,24	183.260	0,30	1,660	1,580	288,51	1,830	1,040
9	ΕΛΠΕ	7,370	0,41	68.561	0,51	7,470	7,330	2.252,53	8,40	4,19
10	ΕΧΑΕ	4,700	-1,88	212.145	1,01	4,800	4,690	284,82	6,26	4,25
11	ΕΥΔΑΠ	5,920	0,00	10.121	0,06	5,970	5,880	630,48	6,52	5,01
12	ΙΝΛΟΤ	1,090	-1,80	52.305	0,06	1,120	1,080	173,27	1,37	1,02
13	ΑΔΜΗΕ	1,840	-1,08	78.073	0,14	1,870	1,840	426,88	2,49	1,75
14	ΜΥΤΙΛ	9,290	1,75	349.771	3,24	9,310	9,120	1.327,46	9,31	6,05
15	ΜΟΗ	21,500	0,00	149.282	3,21	21,600	21,410	2.381,83	21,90	12,89
16	ΟΛΠ	15,500	0,32	3.208	0,05	15,550	15,400	387,50	16,77	12,30
17	ΟΤΕ	10,750	-0,46	487.642	5,25	10,870	10,710	5.269,12	11,15	8,33
18	ΟΠΑΠ	9,660	1,68	384.809	3,69	9,700	9,440	3.081,54	10,28	8,02
19	ΤΕΝΕΡΓ	4,270	0,00	14.810	0,06	4,330	4,230	466,77	4,41	2,66
20	ΤΙΤΚ	20,320	0,05	25.953	0,53	20,500	20,240	1.565,93	27,19	19,98
21	ΑΛΦΑ	1,510	-3,82	8.355.002	12,87	1,580	1,510	2.330,99	2,33	1,51
22	ΑΤΤ	0,052	0,00	1.497.811	0,08	0,054	0,051	121,65	0,14	0,03
23	ΕΤΕ	0,260	-1,89	29.076.144	7,64	0,268	0,259	2.378,26	0,38	0,20
24	ΕΥΡΩΒ	0,615	-2,38	9.049.875	5,65	0,640	0,610	1.344,39	1,04	0,50
25	ΠΕΙΡ	2,200	-2,22	1.553.663	3,45	2,270	2,160	960,65	5,36	2,09
A/A	ΜΕΤΟΧΕΣ	P/E	P/B	EV/EBITDA	D/E					
1	COCA COLA	30,81	3,69	13,76	0,57					
2	JUMBO	15,00	1,99	8,54	0,16					
3	FOLLI FOLLIE	4,85	0,57	4,17	0,23					
4	FRIGOGLASS	-	-	10,01	-					
5	ΒΙΟΧΑΛΚΟ	-	0,59	9,18	1,48					
6	ΓΕΚΤΕΡΝΑ	12,92	0,74	4,20	1,71					
7	ΔΕΗ	6,73	0,08	4,46	0,78					
8	ΕΛΛΑΚΤΩΡ	-	0,32	9,37	1,60					
9	ΕΛΠΕ	6,83	1,05	4,92	1,33					
10	ΕΧΑΕ	199,31	2,02	23,04	0,00					
11	ΕΥΔΑΠ	26,22	0,70	4,01	0,00					
12	ΙΝΤΡΑΛΟΤ	186,31	0,88	4,19	3,35					
13	ΑΔΜΗΕ	-	0,48	4,15	0,55					
14	ΜΥΤΙΛΗΝΑΙΟΣ	38,85	1,03	10,08	0,64					
15	ΜΟΤΟΡ ΟΙΛ	7,99	2,89	4,59	1,44					
16	ΟΛΠ	57,84	2,18	16,96	0,42					
17	ΟΤΕ	37,64	1,99	4,62	0,80					
18	ΟΠΑΠ	18,10	2,87	10,49	0,36					
19	ΤΕΡΝΑ ΕΝΕΡΓ.	22,61	1,31	8,43	1,88					
20	ΤΙΤΑΝ	12,29	1,01	8,27	0,54					
21	ΑΛΦΑ	-	0,26	-	-					
22	ΑΤΤ	-	0,19	-	-					
23	ΕΤΕ	-	0,31	-	-					
24	ΕΥΡΩΒ	-	0,18	-	-					
25	ΠΕΙΡ	-	0,10	-	-					

* Οι δείκτες έχουν υπολογιστεί με στοιχεία 31/12/2016

* Η JUMBO έχει χρήση 1/7-30/6. Οι δείκτες P/E και EV/EBITDA αφορούν στοιχεία 30/06/16.

Ημερολόγιο Μετόχου

Κέκροψ: Αύξηση μετοχικού κεφαλαίου, με καταβολή μετρητών, με δικαίωμα προτίμησης υπέρ των παλαιών μετόχων, σε αναλογία 2ν/1π, με τιμή διάθεσης €0,37/μετοχή, Ημερομηνία Αποκοπής 06.11.2017, Περίοδος διαπραγμάτευσης δικαιωμάτων προτίμησης 09.11-20.11.2017, Περίοδος άσκησης δικαιωμάτων προτίμησης 09.11-23.11.2017

Ευρωσύμβουλοι: Αύξηση μετοχικού κεφαλαίου, με καταβολή μετρητών, με δικαίωμα προτίμησης υπέρ των παλαιών μετόχων, σε αναλογία 1ν/3π, με τιμή διάθεσης €0,30/μετοχή, Ημερομηνία Αποκοπής 06.11.2017, Περίοδος διαπραγμάτευσης δικαιωμάτων προτίμησης 09.11-20.11.2017, Περίοδος άσκησης δικαιωμάτων προτίμησης 09.11-23.11.2017

Νάκας: Επιστροφή Κεφαλαίου €0,10, Ημερομηνία Αποκοπής 06.11.2017, Ημερομηνία Καταβολής 13.11.2017

Quest: Επιστροφή Κεφαλαίου €0,34, Ημερομηνία Αποκοπής 08.11.2017, Ημερομηνία Καταβολής 14.11.2017

ΕΛΒΕ: Επιστροφή Κεφαλαίου €0,25, Ημερομηνία Αποκοπής 15.12.2017, Ημερομηνία Καταβολής 22.12.2017

Jumbo: Μέρισμα €0,18, Ημερομηνία Αποκοπής 19.12.2017, Ημερομηνία Καταβολής 28.12.2017

Από 09/11/2017, εισάγονται προς διαπραγμάτευση στο Χρηματιστήριο Αθηνών τα 6.601.378 δικαιώματα (ΚΕΚΡΔ) της εταιρίας «ΚΕΚΡΟΨ Α.Ε.» συμμετοχής στην πρόσφατη ΑΜΚ με καταβολή μετρητών, διαπραγματεύσιμα από 09/11/2017 έως και 20/11/2017, με κωδικό ISIN GRX070003017, ελεύθερο ημερήσιο όριο διακύμανσης και τιμή εκκίνησης δικαιώματος €0,296. Η περίοδος άσκησης του δικαιώματος προτίμησης ορίζεται από 09/11/2017 έως και 23/11/2017.

Από 09/11/2017, εισάγονται προς διαπραγμάτευση στο Χρηματιστήριο Αθηνών τα 8.623.225 δικαιώματα (ΕΣΥΜΒΔ) της εταιρίας «ΕΥΡΩΣΥΜΒΟΥΛΟΙ Α.Ε.» συμμετοχής στην πρόσφατη ΑΜΚ με καταβολή μετρητών, διαπραγματεύσιμα από 09/11/2017 έως και 20/11/2017, με κωδικό ISIN GRX439003021, ελεύθερο ημερήσιο όριο διακύμανσης και τιμή εκκίνησης δικαιώματος €0,008. Η περίοδος άσκησης του δικαιώματος προτίμησης ορίζεται από 09/11/2017 έως και 23/11/2017.

Οικονομικό Ημερολόγιο Ξένων Αγορών

ΜΑΚΡΟΟΙΚΟΝΟΜΙΚΕΣ ΑΝΑΚΟΙΝΩΣΕΙΣ					
ΓΕΓΟΝΟΣ	ΧΩΡΑ	ΩΡΑ	ΠΕΡΙΟΔΟΣ	ΠΡΟΒΛΕΨΗ	ΠΡΟΗΓΟΥΜΕΝΟ
ΜΑΚΡΟΟΙΚΟΝΟΜΙΚΕΣ ΑΝΑΚΟΙΝΩΣΕΙΣ					
ΓΕΓΟΝΟΣ	ΧΩΡΑ	ΩΡΑ	ΠΕΡΙΟΔΟΣ	ΠΡΟΒΛΕΨΗ	ΠΡΟΗΓΟΥΜΕΝΟ
Αρχικές Αιτήσεις Ανεργίας	ΗΠΑ	15:30	4-Νοε	232k	229k
Συνεχιζόμενες Αιτήσεις Ανεργίας	ΗΠΑ	15:30	28-Οκτ	1885k	1884k
Πωλήσεις Χονδρικής (MoM)	ΗΠΑ	17:00	Σεπτέμβριος		1,70%
Αποθέματα Χονδρικής	ΗΠΑ	17:00	Σεπτέμβριος	0,30%	0,30%
ΜΑΚΡΟΟΙΚΟΝΟΜΙΚΕΣ ΑΝΑΚΟΙΝΩΣΕΙΣ					
ΓΕΓΟΝΟΣ	ΧΩΡΑ	ΩΡΑ	ΠΕΡΙΟΔΟΣ	ΠΡΟΒΛΕΨΗ	ΠΡΟΗΓΟΥΜΕΝΟ
Εμπιστοσύνη Παν. Michigan	ΗΠΑ	17:00	Νοέμβριος	100,90	100,70

Πηγή: www.dailyfx.com

Γνωστοποιήσεις

Το παρόν ενημερωτικό σημείωμα συνιστά διαφημιστική ανακοίνωση ενημερωτικού περιεχομένου και δεν αποτελεί σε καμία περίπτωση επενδυτική συμβουλή, ούτε υποκίνηση ή προσφορά για συμμετοχή σε οποιαδήποτε συναλλαγή. Καμία πληροφορία που εμπεριέχεται σε αυτό, δε θα πρέπει να εκληφθεί, σε καμία περίπτωση, ως προτεινόμενη ως κατάλληλη επένδυση για τον παραλήπτη, ούτε μέσο επίτευξης των συγκεκριμένων επενδυτικών στόχων ή κάλυψης οποιωνδήποτε άλλων αναγκών του παραλήπτη, ούτε υποκατάστατο τυχόν συμβατικών κειμένων που αφορούν τις περιγραφόμενες σε αυτό συναλλαγές. Για τους λόγους αυτούς, κάθε επενδυτής θα πρέπει να προβεί στη δική του αξιολόγηση οποιασδήποτε πληροφορίας παρέχεται στην παρούσα επικοινωνία και δε θα πρέπει να βασίζεται σε οποιαδήποτε τέτοια πληροφορία, ως εάν αυτή να αποτελούσε επενδυτική συμβουλή. Το παρόν δεν συνιστά, επίσης, έρευνα στον τομέα των επενδύσεων και, συνεπώς, δεν καταρτίστηκε από την Εταιρεία σύμφωνα με τις απαιτήσεις του νόμου που αποσκοπούν στη διασφάλιση της ανεξαρτησίας της έρευνας στον τομέα των επενδύσεων. Οι πληροφορίες που διατίθενται στο παρόν βασίζονται σε πληροφορίες που διατίθενται στο κοινό και θεωρούνται αξιόπιστες. Η Εταιρεία δεν φέρει καμία ευθύνη ως προς την ακρίβεια ή πληρότητα των πληροφοριών αυτών. Οι απόψεις και εκτιμήσεις που εκτίθενται στο παρόν αφορούν την τάση της εγχώριας και των διεθνών χρηματοοικονομικών αγορών κατά την αναγραφόμενη ημερομηνία και υπόκεινται σε αλλαγές χωρίς ειδοποίηση. Η Εταιρεία ενδέχεται, ωστόσο, να συμπεριλάβει στο παρόν έρευνες στον τομέα των επενδύσεων, οι οποίες έχουν εκπονηθεί από τρίτα πρόσωπα. Η εταιρεία δεν τροποποιεί τις ως άνω έρευνες, αλλά τις παραθέτει αυτούσιες, και, συνεπώς, δεν αναλαμβάνει οποιαδήποτε ευθύνη για το περιεχόμενο αυτών. Η Εταιρεία παρέχει μεγάλο εύρος επενδυτικών υπηρεσιών. Στο πλαίσιο των επενδυτικών υπηρεσιών που παρέχει η εταιρεία ενδέχεται να ανακλύουν περιπτώσεις σύγκρουσης συμφερόντων σε σχέση με τις παρεχόμενες στο παρόν πληροφορίες. Σχετικά επισημαίνεται ότι η Εταιρεία μεταξύ άλλων:

- ο Δεν υπόκειται σε καμία απαγόρευση όσον αφορά τη διαπραγμάτευση για ίδιο λογαριασμό ή στο πλαίσιο διαχείρισης χαρτοφυλακίου πριν από τη δημοσίευση του παρόντος, ή την απόκτηση μετοχών από δημόσια εγγραφή
- ο Ενδέχεται να παρέχει η ίδια ή συγγενείς εταιρείες έναντι αμοιβής σε κάποιον από τους εκδότες, για τους οποίους παρέχονται με το παρόν πληροφορίες, υπηρεσίες συμβουλών (corporate)
- ο Ενδέχεται να συμμετέχει στο μετοχικό κεφάλαιο εκδοτών ή να έλκει άλλα χρηματοοικονομικά συμφέροντα από αυτούς,
- ο Η Εταιρεία ενδέχεται να έχει εκδώσει σημειώματα διαφορετικά ή μη συμβατά με τις πληροφορίες που εκτίθενται στον παρόν σημείωμα.

Ρητά επισημαίνεται ότι:

- ο τα αριθμητικά στοιχεία αναφέρονται στο παρελθόν και ότι οι προηγούμενες επιδόσεις δεν αποτελούν ασφαλή ένδειξη μελλοντικών επιδόσεων.
- ο τα αριθμητικά στοιχεία αφορούν προσομοίωση προηγούμενων επιδόσεων και ότι οι προηγούμενες αυτές επιδόσεις δεν αποτελούν ασφαλή ένδειξη μελλοντικών επιδόσεων
- ο οι προβλέψεις σχετικά με τις μελλοντικές επιδόσεις δεν αποτελούν ασφαλή ένδειξη μελλοντικών επιδόσεων
- ο η φορολογική μεταχείριση των αναφερόντων στο παρόν πληροφοριών και συναλλαγών εξαρτάται και από τα ατομικά δεδομένα εκάστου επενδυτή και ενδέχεται να μεταβληθεί στο μέλλον. Ως εκ τούτου ο παραλήπτης οφείλει να αναζητήσει ανεξάρτητες συμβουλές ως προς τη φορολογική νομοθεσία που τον διέπει
- ο Η εταιρεία δεν υποχρεούται να ενημερώνει ή να κρατά επίκαιρες τις πληροφορίες που εμπεριέχονται στο παρόν