

## Γενικός Δείκτης

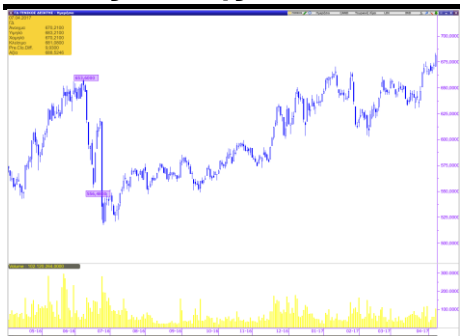

## Εικόνα Αγοράς

Άνοδος στο Χ.Α. Ο Γενικός Δείκτης έκλεισε στις 681,08 μονάδες, σημειώνοντας κέρδη 1,48%. Η αξία των συναλλαγών διαμορφώθηκε στα € 62,92 εκατ. εκ των οποίων € 4,28 εκατ. αποτελούσαν πακέτα. Από τις μετοχές που διακινήθηκαν, 68 έκλεισαν με κέρδη, 33 σημείωσαν απώλειες, ενώ 33 παρέμειναν αμετάβλητες.

### ΧΡΗΜΑΤΙΣΤΗΡΙΟ ΑΘΗΝΩΝ

	ΚΛΕΙΣΙΜΟ	%
ΓΕΝΙΚΟΣ ΔΕΙΚΤΗΣ	681,08	1,48%
FTSE/ASE LARGE CAP	1.819,50	1,58%
FTSE/ASE MID CAP	844,58	0,08%
FTSE/ASE MID&SM. CAP	1.560,73	2,35%
FTSE/ASE BANKS	590,89	4,73%
ΑΞΙΑ ΣΥΝΑΛΛΑΓΩΝ (εκατ.€)	62,92	

### ΞΕΝΕΣ ΑΓΟΡΕΣ

	ΚΛΕΙΣΙΜΟ	%
DJIA	20.656,10	-0,03%
S&P 500	2.355,54	-0,08%
NASDAQ Comp.	5.877,81	-0,02%
DAX	12.225,06	-0,05%
FTSE-100	7.349,37	0,63%
CAC 40	5.135,28	0,27%
ΝΙΚΚΕΙ-225	18.664,63	0,36%
EUR/USD	1,0591	-0,50%
3m EURIBOR	-0,359	0,00%
ΠΕΤΡΕΛΑΙΟ (WTI)	52,24	1,04%
ΧΡΥΣΟΣ	1.254,53	0,23%

## **Επιχειρηματικά Νέα**

### **ΔΕΗ: Καθαρά κέρδη 67,5 εκατ. το 2016**

Επέστρεψε στην κερδοφορία η ΔΕΗ το προηγούμενο έτος, με τα έσοδα της εταιρίας να υποχωρούν στα 5,25 δις. ευρώ από 5,73 δις. το προηγούμενο έτος. Τα κέρδη προ τόκων, φόρων και αποσβέσεων (EBITDA) το 2016 αυξήθηκαν κατά € 235,3 εκατ. σε σχέση με το 2015, με το αντίστοιχο περιθώριο EBITDA να διαμορφώνεται σε 20,2% έναντι 14,4%, κυρίως λόγω των χαμηλότερων προβλέψεων. Τα μετά από φόρους κέρδη διαμορφώθηκαν σε € 67,5 εκατ. έναντι ζημιών € 102,5 εκατ. αντίστοιχα.

### **Βελτιωμένες προσφορές ζήτησε το ΤΑΙΠΕΔ για τον ΟΛΘ**

Ολοκληρώθηκε η διαδικασία αποσφράγισης των τριών δεσμευτικών οικονομικών προσφορών για την διάθεση ποσοστού 67% του ΟΛΘ.

### **AS Company: Αύξηση 66,4% στα καθαρά κέρδη το 2016**

Οι πωλήσεις σε ενοποιημένο επίπεδο διαμορφώθηκαν σε 25,757 εκατ. ευρώ έναντι 21,429 εκατ. ευρώ για το 2015 σημειώνοντας αύξηση 20,20%. Τα κέρδη προ φόρων ανήλθαν σε 3,609 εκατ. ευρώ έναντι 2,258 εκατ. ευρώ στην χρήση 2015 σημειώνοντας σημαντική αύξηση 59,84%.

### **F.G. Europe: Στα €11,06 εκατ. τα λειτουργικά κέρδη το 2016**

Οι συνολικές πωλήσεις του Ομίλου ανήλθαν το 2016 σε € 94,79 εκατ., έναντι πωλήσεων Ευρώ 95,15 εκατ. αυτών του 2015, οριακά μειωμένες λόγω της μείωσης των εσόδων στον τομέα της ενέργειας. Τα λειτουργικά κέρδη (EBITDA) ανήλθαν το 2016 σε € 11,06 εκατ. έναντι € 11,75 εκατ. την αντίστοιχη περίοδο του 2015, παρουσιάζοντας μείωση 5,8%. α προ φόρων κέρδη (EBT) του Ομίλου αυξημένα κατά 184,9% ανήλθαν το 2016 σε € 3,25 εκατ. έναντι κερδών € 1,14 εκατ. αυτών του 2015.

### **Quest: «Πράσινο φως» από τη ΓΣ στη μείωση μετοχικού κεφαλαίου**

Το μετοχικό κεφάλαιο μειώνεται κατά 2,3 ευρώ και επιστρέφεται στους μετόχους σε είδος, των μετοχών της θυγατρικής εταιρείας BriQ Properties ΑΕΕΑΠ.

## Μετοχές υπό Παρακολούθηση (Watchlist)

A/A	ΜΕΤΟΧΕΣ	ΤΙΜΗ (€)	% Μεταβολή	Όγκος	Τζίρος (εκατ. €)	Υψηλό Ημέρας	Χαμηλό Ημέρας	Κεφαλ/ση (εκατ. €)	Υψηλό 52Εβδ.	Χαμηλό 52Εβδ.
1	ΕΕΕ	24,230	-0,33	26.842	0,65	24,340	24,130	8.883,70	24,44	20,37
2	ΜΠΕΛΑ	14,990	2,46	64.807	0,97	15,200	14,610	2.039,54	15,20	12,62
3	ΦΦΓΚΡΠ	18,070	0,39	66.814	1,21	18,160	17,900	1.209,75	19,76	17,31
4	ΦΡΙΓΟ	0,095	-3,06	91.804	0,01	0,096	0,094	4,81	0,16	0,08
5	ΒΙΟ	1,810	1,12	100.455	0,18	1,830	1,780	397,50	1,92	1,24
6	ΓΕΚΤΕΡΝΑ	2,570	-1,53	297.482	0,78	2,690	2,570	265,80	2,69	2,20
7	ΔΕΗ	3,060	2,34	444.500	1,35	3,070	2,960	709,92	3,07	2,47
8	ΕΛΛΑΚΤΩΡ	1,430	0,70	390.405	0,56	1,450	1,400	253,11	1,450	1,040
9	ΕΛΠΕ	5,310	4,12	140.361	0,73	5,310	5,110	1.622,92	5,31	4,19
10	ΕΧΑΕ	4,930	3,35	108.977	0,53	4,930	4,760	322,27	4,93	4,25
11	ΕΥΔΑΠ	5,220	-1,32	41.844	0,22	5,290	5,220	555,93	5,65	5,01
12	ΙΝΛΟΤ	1,210	0,00	45.711	0,06	1,220	1,200	192,34	1,29	1,02
13	ΜΕΤΚ	7,060	0,00	188.501	1,33	7,130	7,030	366,77	7,24	6,10
14	ΜΥΤΙΛ	7,030	0,57	172.100	1,21	7,080	6,990	821,92	7,25	6,06
15	ΜΟΗ	16,510	-1,73	136.800	2,28	16,790	16,380	1.829,03	16,80	12,89
16	ΟΛΠ	13,140	1,39	19.836	0,26	13,140	12,960	328,50	13,42	12,30
17	ΟΤΕ	8,900	0,56	766.825	6,82	8,940	8,830	4.362,34	9,14	8,33
18	ΟΠΑΠ	9,110	1,45	568.356	5,16	9,150	8,920	2.906,09	9,15	8,02
19	ΤΕΝΕΡΓ	2,900	-0,34	23.528	0,07	2,950	2,890	317,01	2,96	2,66
20	ΤΙΤΚ	24,200	-0,33	32.138	0,78	24,290	24,020	1.864,94	24,30	20,81
21	ΑΛΦΑ	1,780	5,95	6.684.525	11,71	1,790	1,690	2.735,65	2,04	1,53
22	ΑΤΤ	0,041	2,50	1.541.870	0,06	0,042	0,040	95,91	0,05	0,03
23	ΕΤΕ	0,251	3,29	41.414.630	10,36	0,254	0,242	2.295,94	0,27	0,20
24	ΕΥΡΩΒ	0,585	4,46	12.085.943	7,02	0,590	0,562	1.278,81	0,72	0,50
25	ΠΕΙΡ	0,176	4,14	34.032.088	5,99	0,179	0,169	1.537,04	0,23	0,15
A/A	ΜΕΤΟΧΕΣ	P/E	P/B	EV/EBITDA	D/E					
1	COCA COLA	31,69	3,15	13,19	0,60					
2	JUMBO	16,82	2,23	9,74	0,16					
3	FOLLI FOLLIE	6,62	0,75	5,18	0,24					
4	FRIGOGLOSS	-	-	6,74	-					
5	ΒΙΟΧΑΛΚΟ	-	0,34	11,06	1,39					
6	ΓΕΚΤΕΡΝΑ	-	0,47	5,76	1,39					
7	ΔΕΗ	-	0,12	6,75	0,90					
8	ΕΛΛΑΚΤΩΡ	-	0,25	9,89	1,45					
9	ΕΛΠΕ	34,76	0,91	6,45	1,80					
10	ΕΧΑΕ	35,66	1,81	12,37	0,00					
11	ΕΥΔΑΠ	12,73	0,57	3,53	0,00					
12	ΙΝΤΡΑΛΟΤ	-	0,93	4,21	3,63					
13	ΜΕΤΚΑ	5,32	0,67	1,86	0,01					
14	ΜΥΤΙΛΗΝΑΙΟΣ	17,29	0,67	5,87	0,59					
15	ΜΟΤΟΡ ΟΙΛ	8,93	3,03	5,12	2,24					
16	ΟΛΠ	39,22	1,88	14,86	0,46					
17	ΟΤΕ	28,72	1,67	4,57	0,84					
18	ΟΠΑΠ	13,79	2,42	7,41	0,12					
19	ΤΕΡΝΑ ΕΝΕΡΓ.	18,74	0,91	6,46	1,40					
20	ΤΙΤΑΝ	55,25	1,09	12,04	0,44					
21	ΑΛΦΑ	-	0,30							
22	ΑΤΤ	-	0,14							
23	ΕΤΕ	-	0,23							
24	ΕΥΡΩΒ	-	0,18							
25	ΠΕΙΡ	-	0,15							

\* Οι δείκτες έχουν υπολογιστεί με στοιχεία 31/12/2015

\* Η JUMBO έχει χρήση 1/7-30/6. Οι δείκτες P/E και EV/EBITDA αφορούν στοιχεία 30/06/16.

## Ημερολόγιο Μετόχου

**Κυριακίδης:** Δημόσια Πρόταση € 4,50/μετοχή, Περίοδος Αποδοχής 07.04-05.05.2017  
**Ιονική Ξενοδοχειακή:** Δημόσια Πρόταση € 10,02/μετοχή, Περίοδος Αποδοχής 07.04-05.05.2017  
**Trastor:** Δημόσια Πρόταση € 0,882/μετοχή, Περίοδος Αποδοχής 07.04-05.05.2017  
**ΟΠΑΠ:** Μέρισμα €0,60, Ημερ. Αποκοπής 02.05.2017, Ημερ. Πληρωμής 09.05.2017  
**Σαράντης:** Μέρισμα €0,175, Ημερ. Αποκοπής 09.05.2017, Ημερ. Πληρωμής 16.05.2017  
**Aegean:** Μέρισμα €0,40, Ημερ. Αποκοπής 17.05.2017, Ημερ. Πληρωμής 23.05.2017  
**Intercontinental:** Μέρισμα €0,28, Ημερ. Αποκοπής 18.05.2017, Ημερ. Πληρωμής 24.05.2017  
**Autohellas:** Μέρισμα €0,85, Ημερ. Αποκοπής 24.05.2017, Ημερ. Πληρωμής 31.05.2017  
**ΕΧΑΕ:** Μέρισμα €0,06, Ημερ. Αποκοπής 30.05.2017, Ημερ. Πληρωμής 06.06.2017  
**Πλαίσιο:** Μέρισμα €0,05, Ημερ. Αποκοπής 30.05.2017, Ημερ. Πληρωμής 06.06.2017  
**Paperpack:** Μέρισμα €0,12, Ημερ. Αποκοπής 06.06.2017, Ημερ. Πληρωμής 12.06.2017  
**Τιτάν:** Μέρισμα €0,10, Ημερ. Αποκοπής 13.06.2017, Ημερ. Πληρωμής 20.06.2017  
**Τιτάν:** Επιστροφή Κεφαλαίου €1,00, Ημερ. Αποκοπής 13.06.2017, Ημερ. Πληρωμής 20.06.2017  
**ΕΥΔΑΠ:** Μέρισμα €0,11, Ημερ. Αποκοπής 22.06.2017, Ημερ. Πληρωμής 29.06.2017  
**Motor Oil:** Μέρισμα €0,70, Ημερ. Αποκοπής 26.06.2017, Ημερ. Πληρωμής 03.07.2017  
**ΟΤΕ:** Μέρισμα €0,16, Ημερ. Αποκοπής 27.06.2017, Ημερ. Πληρωμής 04.07.2017  
**ΕΛΠΕ:** Μέρισμα € 0,20, Ημερ. Αποκοπής 03.07.2017, Ημερ. Πληρωμής 10.07.2017  
**Γενική Εμπορίου:** Μέρισμα €0,01, Ημερ. Αποκοπής 10.07.2017, Ημερ. Πληρωμής 17.07.2017  
**Γενική Εμπορίου:** Επιστροφή Κεφαλαίου €0,02, Ημερ. Αποκοπής 10.07.2017, Ημερ. Πληρωμής 17.07.2017  
**ΟΛΠ:** Μέρισμα € 0,0892, Ημερ. Αποκοπής 19.07.2017, Ημερ. Πληρωμής 26.07.2017  
**AS Company:** Επιστροφή Κεφαλαίου €0,04, Ημερ. Αποκοπής 08.09.2017, Ημερ. Πληρωμής 15.09.2017  
**Πανγαία:** Μέρισμα €0,133  
**METKA:** Μέρισμα €0,15  
**Coca Cola HBC:** Μέρισμα €0,44  
**ΕΧΑΕ:** Επιστροφή Κεφαλαίου €0,24  
**MLS:** Επιστροφή Κεφαλαίου €0,06

**Οικονομικό Ημερολόγιο Ξένων Αγορών**

<i>ΜΑΚΡΟΟΙΚΟΝΟΜΙΚΕΣ ΑΝΑΚΟΙΝΩΣΕΙΣ</i>					
<i>ΓΕΓΟΝΟΣ</i>	<i>ΧΩΡΑ</i>	<i>ΩΡΑ</i>	<i>ΠΕΡΙΟΔΟΣ</i>	<i>ΠΡΟΒΛΕΨΗ</i>	<i>ΠΡΟΗΓΟΥΜΕΝΟ</i>
<b>Δείκτης Sentix Επενδυτικής Εμπιστοσύνης</b>	Ευρωζώνη	11:30	Απρίλιος	21,00	20,70

10-Απρ

Πηγή: [www.dailyfx.com](http://www.dailyfx.com)

## Γνωστοποιήσεις

Το παρόν ενημερωτικό σημείωμα συνιστά διαφημιστική ανακοίνωση ενημερωτικού περιεχομένου και δεν αποτελεί σε καμία περίπτωση επενδυτική συμβουλή, ούτε υποκίνηση ή προσφορά για συμμετοχή σε οποιαδήποτε συναλλαγή. Καμία πληροφορία που εμπεριέχεται σε αυτό, δε θα πρέπει να εκληφθεί, σε καμία περίπτωση, ως προτεινόμενη ως κατάλληλη επένδυση για τον παραλήπτη, ούτε μέσο επίτευξης των συγκεκριμένων επενδυτικών στόχων ή κάλυψης οποιωνδήποτε άλλων αναγκών του παραλήπτη, ούτε υποκατάστατο τυχόν συμβατικών κειμένων που αφορούν τις περιγραφόμενες σε αυτό συναλλαγές. Για τους λόγους αυτούς, κάθε επενδυτής θα πρέπει να προβεί στη δική του αξιολόγηση οποιασδήποτε πληροφορίας παρέχεται στην παρούσα επικοινωνία και δε θα πρέπει να βασίζεται σε οποιαδήποτε τέτοια πληροφορία, ως εάν αυτή να αποτελούσε επενδυτική συμβουλή. Το παρόν δεν συνιστά, επίσης, έρευνα στον τομέα των επενδύσεων και, συνεπώς, δεν καταρτίστηκε από την Εταιρεία σύμφωνα με τις απαιτήσεις του νόμου που αποσκοπούν στη διασφάλιση της ανεξαρτησίας της έρευνας στον τομέα των επενδύσεων. Οι πληροφορίες που διατίθενται στο παρόν βασίζονται σε πληροφορίες που διατίθενται στο κοινό και θεωρούνται αξιόπιστες. Η Εταιρεία δεν φέρει καμία ευθύνη ως προς την ακρίβεια ή πληρότητα των πληροφοριών αυτών. Οι απόψεις και εκτιμήσεις που εκτίθενται στο παρόν αφορούν την τάση της εγχώριας και των διεθνών χρηματοοικονομικών αγορών κατά την αναγραφόμενη ημερομηνία και υπόκεινται σε αλλαγές χωρίς ειδοποίηση. Η Εταιρεία ενδέχεται, ωστόσο, να συμπεριλάβει στο παρόν έρευνες στον τομέα των επενδύσεων, οι οποίες έχουν εκπονηθεί από τρίτα πρόσωπα. Η εταιρεία δεν τροποποιεί τις ως άνω έρευνες, αλλά τις παραθέτει αυτούσιες, και, συνεπώς, δεν αναλαμβάνει οποιαδήποτε ευθύνη για το περιεχόμενο αυτών. Η Εταιρεία παρέχει μεγάλο εύρος επενδυτικών υπηρεσιών. Στο πλαίσιο των επενδυτικών υπηρεσιών που παρέχει η εταιρεία ενδέχεται να ανακλύουν περιπτώσεις σύγκρουσης συμφερόντων σε σχέση με τις παρεχόμενες στο παρόν πληροφορίες. Σχετικά επισημαίνεται ότι η Εταιρεία μεταξύ άλλων:

- ο Δεν υπόκειται σε καμία απαγόρευση όσον αφορά τη διαπραγμάτευση για ίδιο λογαριασμό ή στο πλαίσιο διαχείρισης χαρτοφυλακίου πριν από τη δημοσίευση του παρόντος, ή την απόκτηση μετοχών από δημόσια έγγραφη
- ο Ενδέχεται να παρέχει η ίδια ή συγγενείς εταιρείες έναντι αμοιβής σε κάποιον από τους εκδότες, για τους οποίους παρέχονται με το παρόν πληροφορίες, υπηρεσίες συμβουλών (corporate)
- ο Ενδέχεται να συμμετέχει στο μετοχικό κεφάλαιο εκδοτών ή να έλκει άλλα χρηματοοικονομικά συμφέροντα από αυτούς,
- ο Η Εταιρεία ενδέχεται να έχει εκδώσει σημειώματα διαφορετικά ή μη συμβατά με τις πληροφορίες που εκτίθενται στον παρόν σημείωμα.

Ρητά επισημαίνεται ότι:

- ο τα αριθμητικά στοιχεία αναφέρονται στο παρελθόν και ότι οι προηγούμενες επιδόσεις δεν αποτελούν ασφαλή ένδειξη μελλοντικών επιδόσεων.
- ο τα αριθμητικά στοιχεία αφορούν προσομοίωση προηγούμενων επιδόσεων και ότι οι προηγούμενες αυτές επιδόσεις δεν αποτελούν ασφαλή ένδειξη μελλοντικών επιδόσεων
- ο οι προβλέψεις σχετικά με τις μελλοντικές επιδόσεις δεν αποτελούν ασφαλή ένδειξη μελλοντικών επιδόσεων
- ο η φορολογική μεταχείριση των αναφερόντων στο παρόν πληροφοριών και συναλλαγών εξαρτάται και από τα ατομικά δεδομένα εκάστου επενδυτή και ενδέχεται να μεταβληθεί στο μέλλον. Ως εκ τούτου ο παραλήπτης οφείλει να αναζητήσει ανεξάρτητες συμβουλές ως προς τη φορολογική νομοθεσία που τον διέπει
- ο Η εταιρεία δεν υποχρεούται να ενημερώνει ή να κρατά επίκαιρες τις πληροφορίες που εμπεριέχονται στο παρόν