

Γενικός Δείκτης

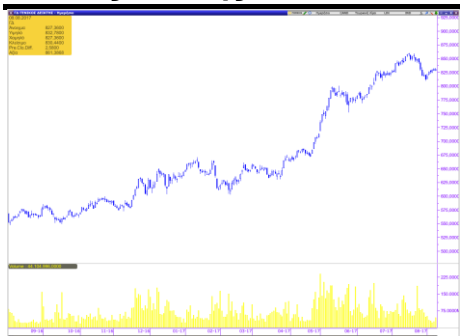

Εικόνα Αγοράς

Άνοδος στο Χ.Α. Ο Γενικός Δείκτης έκλεισε στις 833,61 μονάδες, σημειώνοντας κέρδη 0,38%. Η αξία των συναλλαγών διαμορφώθηκε στα € 41,79 εκατ. εκ των οποίων € 2,75 εκατ. αποτελούσαν πακέτα. Από τις μετοχές που διακινήθηκαν, 49 έκλεισαν με κέρδη, 55 σημείωσαν απώλειες, ενώ 30 παρέμειναν αμετάβλητες.

ΧΡΗΜΑΤΙΣΤΗΡΙΟ ΑΘΗΝΩΝ

	ΚΛΕΙΣΙΜΟ	%
ΓΕΝΙΚΟΣ ΔΕΙΚΤΗΣ	833,61	0,38%
FTSE/ASE LARGE CAP	2.180,81	0,33%
FTSE/ASE MID CAP	1.150,74	0,03%
FTSE/ASE MID&SM. CAP	1.780,52	0,07%
FTSE/ASE BANKS	816,95	0,16%
ΑΞΙΑ ΣΥΝΑΛΛΑΓΩΝ (εκατ.€)	41,79	

ΞΕΝΕΣ ΑΓΟΡΕΣ

	ΚΛΕΙΣΙΜΟ	%
DJIA	22.048,70	-0,17%
S&P 500	2.474,02	-0,04%
NASDAQ Comp.	6.352,33	-0,28%
DAX	12.154,00	-1,12%
FTSE-100	7.498,06	-0,59%
CAC 40	5.145,70	-1,40%
ΝΙΚΚΕΙ-225	19.738,71	-1,29%
EUR/USD	1,1759	0,06%
3m EURIBOR	-0,373	0,00%
ΠΕΤΡΕΛΑΙΟ (WTI)	49,56	0,79%
ΧΡΥΣΟΣ	1.277,30	1,30%

Επιχειρηματικά Νέα

Πολλαπλασιασμός κερδοφορίας για την «Μυτιληναίος»

Αύξηση 548,5% κατέγραψαν τα καθαρά κέρδη μετά από δικαιώματα μειοψηφίας της Μυτιληναίος το α' εξάμηνο του 2017, σε σχέση με το αντίστοιχο περυσινό διάστημα, και διαμορφώθηκαν στα 80,7 εκατ. ευρώ, από 12,4 εκατ. ευρώ πέρυσι. Όπως σημειώνεται στην ανακοίνωση που εξέδωσε η εταιρεία, η σημαντική αύξηση των καθαρών κερδών ανά μετοχή (+430%) αντανακλά σε σημαντικό βαθμό τα οφέλη από τον εταιρικό μετασχηματισμό που ολοκληρώθηκε τον Ιούλιο και σηματοδότησε τη δημιουργία μιας νέας ενιαίας εταιρικής οντότητας που επωφελείται από σημαντικές επιχειρηματικές συνέργειες και ενισχυμένη χρηματοοικονομική ευελιξία. Ο κύκλος εργασιών ήταν αυξημένος κατά 27,6%, κυρίως λόγω της βελτιωμένης επίδοσης του Τομέα της Μεταλλουργίας, τις ισχυρές επιδόσεις του Τομέα Ολοκληρωμένων Έργων & Υποδομών και τη σταθερή ανάπτυξη των μεριδίων αγοράς στον Τομέα Ηλεκτρισμού & Φυσικού αερίου. Τα λειτουργικά κέρδη προ φόρων, τόκων και αποσβέσεων (EBITDA) διαμορφώθηκαν σε €156,5 εκατ. έναντι €101,4 εκατ. το 2016, αύξηση 54,5% που αποδίδεται πρώτιστα στην ιστορικά υψηλή επίδοση του Τομέα Μεταλλουργίας.

Coca Cola HBC: Αύξηση 39,4% στα συγκρίσιμα καθαρά κέρδη το εξάμηνο

Τα συγκρίσιμα καθαρά κέρδη αυξήθηκαν κατά 39,4% και διαμορφώθηκαν στα 209,6 εκατ. ευρώ, από 150,4 εκατ. ευρώ το αντίστοιχο διάστημα του προηγούμενου έτους, και τα συγκρίσιμα λειτουργικά κέρδη κατά 26,8% στα 291,1 εκατ. ευρώ. Τα καθαρά κέρδη διαμορφώθηκαν στα 191,6 εκατ. ευρώ, αυξημένα κατά 36,9% σε σχέση με πέρυσι. Ο όγκος πωλήσεων αυξήθηκε κατά 1,4% στα 1,02 δισ. κιβώτια και τα καθαρά έσοδα από πωλήσεις κατά 5,6% στα 3,213 δισ. ευρώ.

Εθνική: Εξετάζει την έκδοση καλυμμένου ομολόγου

Πιθανή περίοδος για την έκδοση του ομολόγου είναι το δ' τρίμηνο του 2017.

Μετοχές υπό Παρακολούθηση (Watchlist)

A/A	ΜΕΤΟΧΕΣ	ΤΙΜΗ (€)	% Μεταβολή	Όγκος	Τζίρος (εκατ. €)	Υψηλό Ημέρας	Χαμηλό Ημέρας	Κεφαλ/ση (εκατ. €)	Υψηλό 52Εβδ.	Χαμηλό 52Εβδ.
1	ΕΕΕ	26,500	0,80	14.477	0,38	26,500	26,250	9.745,90	27,49	20,37
2	ΜΠΕΛΑ	14,400	0,00	146.840	2,11	14,450	14,260	1.959,26	16,50	12,62
3	ΦΦΓΚΡΠ	20,590	-1,95	40.503	0,84	21,000	20,500	1.378,46	21,98	17,31
4	ΦΡΙΓΟ	0,282	0,00	1.600	0,00	0,282	0,282	4,76	0,47	0,23
5	ΒΙΟ	2,930	0,34	119.814	0,35	2,940	2,890	643,46	3,18	1,24
6	ΓΕΚΤΕΡΝΑ	4,010	0,00	43.267	0,17	4,050	3,960	414,73	4,14	2,20
7	ΔΕΗ	2,200	0,00	85.623	0,19	2,200	2,170	510,40	4,73	1,75
8	ΕΛΛΑΚΤΩΡ	1,650	-0,60	41.997	0,07	1,670	1,650	292,05	1,830	1,040
9	ΕΛΠΕ	7,480	-0,40	48.930	0,37	7,520	7,450	2.286,15	8,40	4,19
10	ΕΧΑΕ	5,320	0,38	28.484	0,15	5,340	5,250	322,39	6,26	4,25
11	ΕΥΔΑΠ	6,110	-2,24	35.633	0,22	6,240	6,090	650,72	6,52	5,01
12	ΙΝΛΟΤ	1,260	-0,79	252.375	0,32	1,260	1,220	200,29	1,37	1,02
13	ΑΔΜΗΕ	2,150	0,94	162.359	0,35	2,180	2,100	498,80	2,49	2,01
14	ΜΥΤΙΛ	8,620	3,61	530.662	4,56	8,700	8,400	1.231,72	8,77	6,05
15	ΜΟΗ	19,680	2,34	104.760	2,03	19,700	19,060	2.180,21	19,94	12,89
16	ΟΛΠ	15,990	1,07	3.432	0,05	16,060	15,680	399,75	16,77	12,30
17	ΟΤΕ	10,860	-1,09	633.943	6,91	11,010	10,860	5.323,03	11,15	8,33
18	ΟΠΑΠ	9,970	0,10	96.558	0,96	9,980	9,870	3.180,43	10,28	8,02
19	ΤΕΝΕΡΓ	3,970	0,00	9.417	0,04	3,970	3,930	433,98	4,21	2,66
20	ΤΙΤΚ	23,980	-0,17	21.927	0,52	24,150	23,650	1.847,98	27,19	20,81
21	ΑΛΦΑ	2,130	-0,47	5.480.194	11,67	2,140	2,120	3.288,08	2,33	1,53
22	ΑΤΤ	0,105	0,00	1.849.519	0,19	0,106	0,104	245,63	0,14	0,03
23	ΕΤΕ	0,368	-0,81	5.283.285	1,94	0,371	0,363	3.366,15	0,38	0,20
24	ΕΥΡΩΒ	0,969	1,57	1.713.254	1,63	0,969	0,941	2.118,23	1,04	0,50
25	ΠΕΙΡ	4,920	1,23	720.815	3,52	4,940	4,820	2.148,36	5,36	2,94
A/A	ΜΕΤΟΧΕΣ	P/E	P/B	EV/EBITDA	D/E					
1	COCA COLA	28,37	3,40	12,77	0,57					
2	JUMBO	16,16	2,14	9,30	0,16					
3	FOLLI FOLLIE	6,20	0,73	5,20	0,23					
4	FRIGOGLASS	-	-	9,18	-					
5	ΒΙΟΧΑΛΚΟ	-	0,56	9,06	1,48					
6	ΓΕΚΤΕΡΝΑ	12,10	0,69	4,08	1,71					
7	ΔΕΗ	7,56	0,09	4,52	0,78					
8	ΕΛΛΑΚΤΩΡ	-	0,33	9,39	1,60					
9	ΕΛΠΕ	6,93	1,07	4,96	1,33					
10	ΕΧΑΕ	225,60	2,29	27,73	0,00					
11	ΕΥΔΑΠ	27,06	0,72	4,24	0,00					
12	ΙΝΤΡΑΛΟΤ	215,37	1,02	4,34	3,35					
13	ΑΔΜΗΕ	-	0,56	4,62	0,55					
14	ΜΥΤΙΛΗΝΑΙΟΣ	36,05	0,96	9,65	0,64					
15	ΜΟΤΟΡ ΟΙΛ	7,31	2,65	4,25	1,44					
16	ΟΛΠ	59,67	2,25	17,46	0,42					
17	ΟΤΕ	38,02	2,01	4,66	0,80					
18	ΟΠΑΠ	18,68	2,97	10,81	0,36					
19	ΤΕΡΝΑ ΕΝΕΡΓ.	21,02	1,22	8,15	1,88					
20	ΤΙΤΑΝ	14,50	1,19	9,28	0,54					
21	ΑΛΦΑ	-	0,36	-	-					
22	ΑΤΤ	-	0,39	-	-					
23	ΕΤΕ	-	0,44	-	-					
24	ΕΥΡΩΒ	-	0,29	-	-					
25	ΠΕΙΡ	-	0,22	-	-					

* Οι δείκτες έχουν υπολογιστεί με στοιχεία 31/12/2016

* Η JUMBO έχει χρήση 1/7-30/6. Οι δείκτες P/E και EV/EBITDA αφορούν στοιχεία 30/06/16.

Ημερολόγιο Μετόχου

Foodlink: Αύξηση Μετοχικού Κεφαλαίου με καταβολή μετρητών, υπέρ των παλαιών μετόχων, σε αναλογία 3ν/20π, σε τιμή διάθεσης €0,30. Ημερομηνία Αποκοπής 02.08.2017. Περίοδος Άσκησης Δικαιώματος 07.08-21.08.2017, Περίοδος Διαπραγμάτευσης Δικαιωμάτων 07.08-16.08.2017.

Νίκας: Δημόσια Πρόταση €0,364/μετοχή, Περίοδος Αποδοχής 25.07-22.08.2017

Grivalia: Δημόσια Πρόταση €8,80/μετοχή, Περίοδος Αποδοχής 07.08-04.09.2017

Λεβεντέρης: Τόκος Προνομιούχων €0,04355, Ημερ. Αποκοπής 07.08.2017, Ημερ. Πληρωμής 11.08.2017

Κρι Κρι: Μέρισμα €0,09, Ημερ. Αποκοπής 17.08.2017, Ημερ. Πληρωμής 23.08.2017

MLS: Επιστροφή Κεφαλαίου €0,06, Ημερ. Αποκοπής 28.08.2017, Ημερ. Πληρωμής 04.09.2017

AS Company: Επιστροφή Κεφαλαίου €0,04, Ημερ. Αποκοπής 08.09.2017, Ημερ. Πληρωμής 15.09.2017

Ικτίνος: Μέρισμα €0,039571232, Ημερ. Αποκοπής 21.09.2017, Ημερ. Πληρωμής 27.09.2017

ΕΛΒΕ: Επιστροφή Κεφαλαίου €0,25

Γνωστοποιήσεις

Το παρόν ενημερωτικό σημείωμα συνιστά διαφημιστική ανακοίνωση ενημερωτικού περιεχομένου και δεν αποτελεί σε καμία περίπτωση επενδυτική συμβουλή, ούτε υποκίνηση ή προσφορά για συμμετοχή σε οποιαδήποτε συναλλαγή. Καμία πληροφορία που εμπεριέχεται σε αυτό, δε θα πρέπει να εκληφθεί, σε καμία περίπτωση, ως προτεινόμενη ως κατάλληλη επένδυση για τον παραλήπτη, ούτε μέσο επίτευξης των συγκεκριμένων επενδυτικών στόχων ή κάλυψης οποιωνδήποτε άλλων αναγκών του παραλήπτη, ούτε υποκατάστατο τυχόν συμβατικών κειμένων που αφορούν τις περιγραφόμενες σε αυτό συναλλαγές. Για τους λόγους αυτούς, κάθε επενδυτής θα πρέπει να προβεί στη δική του αξιολόγηση οποιασδήποτε πληροφορίας παρέχεται στην παρούσα επικοινωνία και δε θα πρέπει να βασίζεται σε οποιαδήποτε τέτοια πληροφορία, ως εάν αυτή να αποτελούσε επενδυτική συμβουλή. Το παρόν δεν συνιστά, επίσης, έρευνα στον τομέα των επενδύσεων και, συνεπώς, δεν καταρτίστηκε από την Εταιρεία σύμφωνα με τις απαιτήσεις του νόμου που αποσκοπούν στη διασφάλιση της ανεξαρτησίας της έρευνας στον τομέα των επενδύσεων. Οι πληροφορίες που διατίθενται στο παρόν βασίζονται σε πληροφορίες που διατίθενται στο κοινό και θεωρούνται αξιόπιστες. Η Εταιρεία δεν φέρει καμία ευθύνη ως προς την ακρίβεια ή πληρότητα των πληροφοριών αυτών. Οι απόψεις και εκτιμήσεις που εκτίθενται στο παρόν αφορούν την τάση της εγχώριας και των διεθνών χρηματοοικονομικών αγορών κατά την αναγραφόμενη ημερομηνία και υπόκεινται σε αλλαγές χωρίς ειδοποίηση. Η Εταιρεία ενδέχεται, ωστόσο, να συμπεριλάβει στο παρόν έρευνες στον τομέα των επενδύσεων, οι οποίες έχουν εκπονηθεί από τρίτα πρόσωπα. Η εταιρεία δεν τροποποιεί τις ως άνω έρευνες, αλλά τις παραθέτει αυτούσιες, και, συνεπώς, δεν αναλαμβάνει οποιαδήποτε ευθύνη για το περιεχόμενο αυτών. Η Εταιρεία παρέχει μεγάλο εύρος επενδυτικών υπηρεσιών. Στο πλαίσιο των επενδυτικών υπηρεσιών που παρέχει η εταιρεία ενδέχεται να ανακλύουν περιπτώσεις σύγκρουσης συμφερόντων σε σχέση με τις παρεχόμενες στο παρόν πληροφορίες. Σχετικά επισημαίνεται ότι η Εταιρεία μεταξύ άλλων:

- Δεν υπόκειται σε καμία απαγόρευση όσον αφορά τη διαπραγμάτευση για ίδιο λογαριασμό ή στο πλαίσιο διαχείρισης χαρτοφυλακίου πριν από τη δημοσίευση του παρόντος, ή την απόκτηση μετοχών από δημόσια εγγραφή
- Ενδέχεται να παρέχει η ίδια ή συγγενείς εταιρείες έναντι αμοιβής σε κάποιον από τους εκδότες, για τους οποίους παρέχονται με το παρόν πληροφορίες, υπηρεσίες συμβουλών (corporate)
- Ενδέχεται να συμμετέχει στο μετοχικό κεφάλαιο εκδοτών ή να έλκει άλλα χρηματοοικονομικά συμφέροντα από αυτούς,
- Η Εταιρεία ενδέχεται να έχει εκδώσει σημειώματα διαφορετικά ή μη συμβατά με τις πληροφορίες που εκτίθενται στον παρόν σημείωμα.

Ρητά επισημαίνεται ότι:

- τα αριθμητικά στοιχεία αναφέρονται στο παρελθόν και ότι οι προηγούμενες επιδόσεις δεν αποτελούν ασφαλή ένδειξη μελλοντικών επιδόσεων.
- τα αριθμητικά στοιχεία αφορούν προσομοίωση προηγούμενων επιδόσεων και ότι οι προηγούμενες αυτές επιδόσεις δεν αποτελούν ασφαλή ένδειξη μελλοντικών επιδόσεων
- οι προβλέψεις σχετικά με τις μελλοντικές επιδόσεις δεν αποτελούν ασφαλή ένδειξη μελλοντικών επιδόσεων
- η φορολογική μεταχείριση των αναφερόντων στο παρόν πληροφοριών και συναλλαγών εξαρτάται και από τα ατομικά δεδομένα εκάστου επενδυτή και ενδέχεται να μεταβληθεί στο μέλλον. Ως εκ τούτου ο παραλήπτης οφείλει να αναζητήσει ανεξάρτητες συμβουλές ως προς τη φορολογική νομοθεσία που τον διέπει
- Η εταιρεία δεν υποχρεούται να ενημερώνει ή να κρατά επίκαιρες τις πληροφορίες που εμπεριέχονται στο παρόν