

## Γενικός Δείκτης

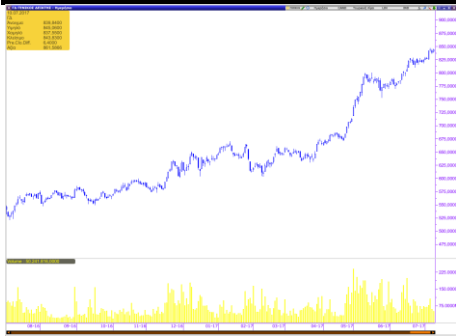

## Εικόνα Αγοράς

Άνοδος στο Χ.Α. Ο Γενικός Δείκτης έκλεισε στις 843,83 μονάδες, σημειώνοντας κέρδη 0,76%. Η αξία των συναλλαγών διαμορφώθηκε στα € 45,54 εκατ. εκ των οποίων € 2,79 εκατ. αποτελούσαν πακέτα. Από τις μετοχές που διακινήθηκαν, 77 έκλεισαν με κέρδη, 39 σημείωσαν απώλειες, ενώ 28 παρέμειναν αμετάβλητες.

### ΧΡΗΜΑΤΙΣΤΗΡΙΟ ΑΘΗΝΩΝ

	ΚΛΕΙΣΙΜΟ	%
ΓΕΝΙΚΟΣ ΔΕΙΚΤΗΣ	843,83	0,76%
FTSE/ASE LARGE CAP	2.182,42	0,58%
FTSE/ASE MID CAP	1.168,56	0,03%
FTSE/ASE MID&SM. CAP	1.803,49	0,76%
FTSE/ASE BANKS	821,32	2,17%
ΑΞΙΑ ΣΥΝΑΛΛΑΓΩΝ (εκατ.€)	45,54	

### ΞΕΝΕΣ ΑΓΟΡΕΣ

	ΚΛΕΙΣΙΜΟ	%
DJIA	21.408,52	-0,03%
S&P 500	2.427,43	0,09%
NASDAQ Comp.	6.176,40	0,38%
DAX	12.445,92	0,46%
FTSE-100	7.370,03	0,26%
CAC 40	5.165,64	0,40%
ΝΙΚΚΕΙ-225	20.080,98	0,76%
EUR/USD	1,1399	-0,02%
3m EURIBOR	-0,375	0,00%
ΠΕΤΡΕΛΑΙΟ (WTI)	44,40	0,38%
ΧΡΥΣΟΣ	1.214,36	0,16%

## Επιχειρηματικά Νέα

---

### OTE: Δάνεια €300 εκατ. για ανάπτυξη δικτυακών υποδομών

Τα κεφάλαια θα προέλθουν από τις EBRD και EIB. Εξασφαλίζουν πρόσθετη ρευστότητα για επενδύσεις αύξησης της χωρητικότητας και της κάλυψης του δικτύου ευρυζωνικών υπηρεσιών κινητής στην Ελλάδα

### Profile: Εξαγόρασε τη γαλλική εταιρεία Login

Η συμφωνία αφορά την εξαγορά του 100% της Login και θα γίνει σε δύο στάδια. Στις 6 Ιουλίου εξαγοράστηκε το 78,23% των μετοχών της, ενώ το 2018 θα ακολουθήσει το υπόλοιπο ποσοστό.

Πηγή: [www.euro2day.gr](http://www.euro2day.gr)

## Μετοχές υπό Παρακολούθηση (Watchlist)

A/A	ΜΕΤΟΧΕΣ	ΤΙΜΗ (€)	% Μεταβολή	Όγκος	Τζίρος (εκατ. €)	Υψηλό Ημέρας	Χαμηλό Ημέρας	Κεφαλ/ση (εκατ. €)	Υψηλό 52Εβδ.	Χαμηλό 52Εβδ.
1	ΕΕΕ	25,010	-0,87	31.678	0,80	25,300	25,010	9.197,92	27,49	20,37
2	ΜΠΕΛΑ	15,600	0,00	100.935	1,57	15,830	15,530	2.122,53	16,50	12,62
3	ΦΦΓΚΡΠ	21,570	0,00	103.687	2,20	21,710	20,850	1.444,07	21,98	17,31
4	ΦΡΙΓΟ	0,097	-3,00	21.437	0,00	0,100	0,096	4,91	0,16	0,08
5	ΒΙΟ	2,980	-2,61	250.650	0,75	3,070	2,980	654,44	3,18	1,24
6	ΓΕΚΤΕΡΝΑ	4,030	-0,98	49.707	0,20	4,140	4,020	416,80	4,14	2,20
7	ΔΕΗ	2,320	0,87	191.596	0,45	2,360	2,300	538,24	4,73	1,75
8	ΕΛΛΑΚΤΩΡ	1,770	3,51	457.822	0,81	1,800	1,710	313,29	1,800	1,040
9	ΕΛΠΕ	8,160	0,12	68.074	0,56	8,200	8,100	2.493,98	8,40	4,19
10	ΕΧΑΕ	5,960	1,36	71.904	0,43	6,030	5,900	389,60	6,03	4,25
11	ΕΥΔΑΠ	6,430	2,88	65.320	0,42	6,440	6,240	684,80	6,46	5,01
12	ΙΝΛΟΤ	1,280	-3,03	287.511	0,37	1,330	1,280	203,47	1,35	1,02
13	ΑΔΜΗΕ	2,290	0,44	453.308	1,04	2,320	2,260	531,28	2,49	2,17
14	ΜΥΤΙΛ	8,340	0,85	99.111	0,82	8,360	8,150	1.191,71	8,41	6,05
15	ΜΟΗ	19,030	-1,14	55.600	1,07	19,280	19,030	2.108,20	19,87	12,89
16	ΟΛΠ	16,150	0,31	8.199	0,13	16,500	16,000	403,75	16,58	12,30
17	ΟΤΕ	10,490	-0,94	446.278	4,69	10,620	10,400	5.141,68	10,90	8,33
18	ΟΠΑΠ	10,200	0,69	356.129	3,63	10,240	10,130	3.253,80	10,24	8,02
19	ΤΕΝΕΡΓ	4,050	3,32	43.050	0,17	4,080	3,920	442,72	4,14	2,66
20	ΤΙΤΚ	25,490	2,16	16.355	0,42	25,580	24,830	1.964,35	26,15	19,98
21	ΑΛΦΑ	2,200	1,38	3.747.291	8,22	2,200	2,170	3.396,14	2,33	1,53
22	ΑΤΤ	0,123	0,00	5.071.823	0,63	0,125	0,122	287,74	0,14	0,03
23	ΕΤΕ	0,360	3,15	15.353.614	5,47	0,360	0,350	3.292,97	0,36	0,20
24	ΕΥΡΩΒ	1,010	1,20	2.623.992	2,63	1,010	0,990	2.207,86	1,03	0,50
25	ΠΕΙΡ	0,229	4,09	12.737.233	2,88	0,231	0,221	1.999,90	0,25	0,15
A/A	ΜΕΤΟΧΕΣ	P/E	P/B	EV/EBITDA	D/E					
1	COCA COLA	26,78	3,20	12,12	0,57					
2	JUMBO	17,50	2,32	10,19	0,16					
3	FOLLI FOLLIE	6,49	0,77	5,42	0,23					
4	FRIGOGLASS	-	-	9,18	-					
5	ΒΙΟΧΑΛΚΟ	-	0,57	9,11	1,48					
6	ΓΕΚΤΕΡΝΑ	12,16	0,70	4,09	1,71					
7	ΔΕΗ	7,97	0,09	4,54	0,78					
8	ΕΛΛΑΚΤΩΡ	-	0,35	9,53	1,60					
9	ΕΛΠΕ	7,56	1,16	5,21	1,33					
10	ΕΧΑΕ	272,64	2,77	36,11	0,00					
11	ΕΥΔΑΠ	28,47	0,76	4,63	0,00					
12	ΙΝΤΡΑΛΟΤ	218,79	1,04	4,36	3,35					
13	ΑΔΜΗΕ	-	0,59	4,84	0,55					
14	ΜΥΤΙΛΗΝΑΙΟΣ	34,88	0,93	9,47	0,64					
15	ΜΟΤΟΡ ΟΙΛ	7,07	2,56	4,13	1,44					
16	ΟΛΠ	60,27	2,27	17,62	0,42					
17	ΟΤΕ	36,73	1,94	4,52	0,80					
18	ΟΠΑΠ	19,11	3,03	11,05	0,36					
19	ΤΕΡΝΑ ΕΝΕΡΓ.	21,44	1,25	8,23	1,88					
20	TITAN	15,41	1,27	9,70	0,54					
21	ΑΛΦΑ	-	0,37	-	-					
22	ΑΤΤ	-	0,45	-	-					
23	ΕΤΕ	-	0,43	-	-					
24	ΕΥΡΩΒ	-	0,30	-	-					
25	ΠΕΙΡ	-	0,20	-	-					

\* Οι δείκτες έχουν υπολογιστεί με στοιχεία 31/12/2016

\* Η JUMBO έχει χρήση 1/7-30/6. Οι δείκτες P/E και EV/EBITDA αφορούν στοιχεία 30/06/16.

## Ημερολόγιο Μετόχου

**Γαλαξίδι:** Δημόσια Πρόταση €0,70/μετοχή, Περίοδος Αποδοχής 06.07-03.08.2017  
**Νίκας:** Δημόσια Πρόταση €0,364/μετοχή  
**Βογιατζόγλου:** Μέρισμα € 0,11, Ημερ. Αποκοπής 04.07.2017, Ημερ. Πληρωμής 11.07.2017  
**ΟΤΕ:** Μέρισμα €0,16, Ημερ. Αποκοπής 07.07.2017, Ημερ. Πληρωμής 14.07.2017  
**Μύλοι Λούλη:** Επιστροφή Κεφαλαίου €0,055, Ημερ. Αποκοπής 07.07.2017, Ημερ. Πληρωμής 14.07.2017  
**Γενική Εμπορίου:** Μέρισμα €0,01, Ημερ. Αποκοπής 10.07.2017, Ημερ. Πληρωμής 17.07.2017  
**Γενική Εμπορίου:** Επιστροφή Κεφαλαίου €0,02, Ημερ. Αποκοπής 10.07.2017, Ημερ. Πληρωμής 17.07.2017  
**Κανάκης:** Επιστροφή Κεφαλαίου €0,08, Ημερ. Αποκοπής 11.07.2017, Ημερ. Πληρωμής 18.07.2017  
**Coca Cola HBC:** Μέρισμα €0,44, Ημερ. Αποκοπής 29.06.2017, Ημερ. Πληρωμής 25.07.2017  
**ΟΛΠ:** Μέρισμα € 0,0892, Ημερ. Αποκοπής 19.07.2017, Ημερ. Πληρωμής 26.07.2017  
**Entersoft:** Μέρισμα €0,13, Ημερ. Αποκοπής 20.07.2017, Ημερ. Πληρωμής 26.07.2017  
**Φουρλής:** Επιστροφή Κεφαλαίου €0,10, Ημερ. Αποκοπής 21.07.2017, Ημερ. Πληρωμής 27.07.2017  
**ΕΚΤΕΡ:** Μέρισμα € 0,04, Ημερ. Αποκοπής 24.07.2017, Ημερ. Πληρωμής 28.07.2017  
**Αφοι Κορδέλλου:** Μέρισμα € 0,01, Ημερ. Αποκοπής 24.07.2017, Ημερ. Πληρωμής 31.07.2017  
**ΕΧΑΕ:** Επιστροφή Κεφαλαίου €0,25997, Ημερ. Αποκοπής 24.07.2017, Ημερ. Πληρωμής 31.07.2017  
**Καρέλιας:** Μέρισμα € 9,20, Ημερ. Αποκοπής 24.07.2017, Ημερ. Πληρωμής 31.07.2017  
**ΟΛΘ:** Μέρισμα € 0,49, Ημερ. Αποκοπής 31.07.2017, Ημερ. Πληρωμής 04.08.2017  
**Κρι Κρι:** Μέρισμα €0,09, Ημερ. Αποκοπής 17.08.2017, Ημερ. Πληρωμής 23.08.2017  
**MLS:** Επιστροφή Κεφαλαίου €0,06, Ημερ. Αποκοπής 28.08.2017, Ημερ. Πληρωμής 04.09.2017  
**AS Company:** Επιστροφή Κεφαλαίου €0,04, Ημερ. Αποκοπής 08.09.2017, Ημερ. Πληρωμής 15.09.2017  
**Ικτίνος:** Μέρισμα €0,039571232, Ημερ. Αποκοπής 21.09.2017, Ημερ. Πληρωμής 27.09.2017  
**Space:** Μέρισμα €0,03  
**ΕΛΤΟΝ:** Επιστροφή Κεφαλαίου €0,08  
**Αιολική:** Επιστροφή Κεφαλαίου €3,25 (μετά το reverse split)

## Οικονομικό Ημερολόγιο Ξένων Αγορών

ΜΑΚΡΟΟΙΚΟΝΟΜΙΚΕΣ ΑΝΑΚΟΙΝΩΣΕΙΣ					
ΓΕΓΟΝΟΣ	ΧΩΡΑ	ΩΡΑ	ΠΕΡΙΟΔΟΣ	ΠΡΟΒΛΕΨΗ	ΠΡΟΗΓΟΥΜΕΝΟ
Δείκτης Sentix Επενδυτικής Εμπιστοσύνης	Ευρωζώνη	11:30	Ιούλιος	28,10	28,40
ΜΑΚΡΟΟΙΚΟΝΟΜΙΚΕΣ ΑΝΑΚΟΙΝΩΣΕΙΣ					
ΓΕΓΟΝΟΣ	ΧΩΡΑ	ΩΡΑ	ΠΕΡΙΟΔΟΣ	ΠΡΟΒΛΕΨΗ	ΠΡΟΗΓΟΥΜΕΝΟ
Αποθέματα Χονδρικής	ΗΠΑ	17:00	Μάιος	0,30%	0,30%
Πωλήσεις Χονδρικής (ΜοΜ)	ΗΠΑ	17:00	Μάιος		-0,40%

10-Ιουλ

11-Ιουλ

Πηγή: www.dailyfx.com

## Γνωστοποιήσεις

Το παρόν ενημερωτικό σημείωμα συνιστά διαφημιστική ανακοίνωση ενημερωτικού περιεχομένου και δεν αποτελεί σε καμία περίπτωση επενδυτική συμβουλή, ούτε υποκίνηση ή προσφορά για συμμετοχή σε οποιαδήποτε συναλλαγή. Καμία πληροφορία που εμπεριέχεται σε αυτό, δε θα πρέπει να εκληφθεί, σε καμία περίπτωση, ως προτεινόμενη ως κατάλληλη επένδυση για τον παραλήπτη, ούτε μέσο επίτευξης των συγκεκριμένων επενδυτικών στόχων ή κάλυψης οποιωνδήποτε άλλων αναγκών του παραλήπτη, ούτε υποκατάστατο τυχόν συμβατικών κειμένων που αφορούν τις περιγραφόμενες σε αυτό συναλλαγές. Για τους λόγους αυτούς, κάθε επενδυτής θα πρέπει να προβεί στη δική του αξιολόγηση οποιασδήποτε πληροφορίας παρέχεται στην παρούσα επικοινωνία και δε θα πρέπει να βασίζεται σε οποιαδήποτε τέτοια πληροφορία, ως εάν αυτή να αποτελούσε επενδυτική συμβουλή. Το παρόν δεν συνιστά, επίσης, έρευνα στον τομέα των επενδύσεων και, συνεπώς, δεν καταρτίστηκε από την Εταιρεία σύμφωνα με τις απαιτήσεις του νόμου που αποσκοπούν στη διασφάλιση της ανεξαρτησίας της έρευνας στον τομέα των επενδύσεων. Οι πληροφορίες που διατίθενται στο παρόν βασίζονται σε πληροφορίες που διατίθενται στο κοινό και θεωρούνται αξιόπιστες. Η Εταιρεία δεν φέρει καμία ευθύνη ως προς την ακρίβεια ή πληρότητα των πληροφοριών αυτών. Οι απόψεις και εκτιμήσεις που εκτίθενται στο παρόν αφορούν την τάση της εγχώριας και των διεθνών χρηματοοικονομικών αγορών κατά την αναγραφόμενη ημερομηνία και υπόκεινται σε αλλαγές χωρίς ειδοποίηση. Η Εταιρεία ενδέχεται, ωστόσο, να συμπεριλάβει στο παρόν έρευνες στον τομέα των επενδύσεων, οι οποίες έχουν εκπονηθεί από τρίτα πρόσωπα. Η εταιρεία δεν τροποποιεί τις ως άνω έρευνες, αλλά τις παραθέτει αυτούσιες, και, συνεπώς, δεν αναλαμβάνει οποιαδήποτε ευθύνη για το περιεχόμενο αυτών. Η Εταιρεία παρέχει μεγάλο εύρος επενδυτικών υπηρεσιών. Στο πλαίσιο των επενδυτικών υπηρεσιών που παρέχει η εταιρεία ενδέχεται να ανακλύουν περιπτώσεις σύγκρουσης συμφερόντων σε σχέση με τις παρεχόμενες στο παρόν πληροφορίες. Σχετικά επισημαίνεται ότι η Εταιρεία μεταξύ άλλων:

- Δεν υπόκειται σε καμία απαγόρευση όσον αφορά τη διαπραγμάτευση για ίδιο λογαριασμό ή στο πλαίσιο διαχείρισης χαρτοφυλακίου πριν από τη δημοσίευση του παρόντος, ή την απόκτηση μετοχών από δημόσια εγγραφή
- Ενδέχεται να παρέχει η ίδια ή συγγενείς εταιρείες έναντι αμοιβής σε κάποιον από τους εκδότες, για τους οποίους παρέχονται με το παρόν πληροφορίες, υπηρεσίες συμβουλών (corporate)
- Ενδέχεται να συμμετέχει στο μετοχικό κεφάλαιο εκδοτών ή να έλκει άλλα χρηματοοικονομικά συμφέροντα από αυτούς,
- Η Εταιρεία ενδέχεται να έχει εκδώσει σημειώματα διαφορετικά ή μη συμβατά με τις πληροφορίες που εκτίθενται στον παρόν σημείωμα.

Ρητά επισημαίνεται ότι:

- τα αριθμητικά στοιχεία αναφέρονται στο παρελθόν και ότι οι προηγούμενες επιδόσεις δεν αποτελούν ασφαλή ένδειξη μελλοντικών επιδόσεων.
- τα αριθμητικά στοιχεία αφορούν προσομοίωση προηγούμενων επιδόσεων και ότι οι προηγούμενες αυτές επιδόσεις δεν αποτελούν ασφαλή ένδειξη μελλοντικών επιδόσεων
- οι προβλέψεις σχετικά με τις μελλοντικές επιδόσεις δεν αποτελούν ασφαλή ένδειξη μελλοντικών επιδόσεων
- η φορολογική μεταχείριση των αναφερόντων στο παρόν πληροφοριών και συναλλαγών εξαρτάται και από τα ατομικά δεδομένα εκάστου επενδυτή και ενδέχεται να μεταβληθεί στο μέλλον. Ως εκ τούτου ο παραλήπτης οφείλει να αναζητήσει ανεξάρτητες συμβουλές ως προς τη φορολογική νομοθεσία που τον διέπει
- Η εταιρεία δεν υποχρεούται να ενημερώνει ή να κρατά επίκαιρες τις πληροφορίες που εμπεριέχονται στο παρόν