

Γενικός Δείκτης

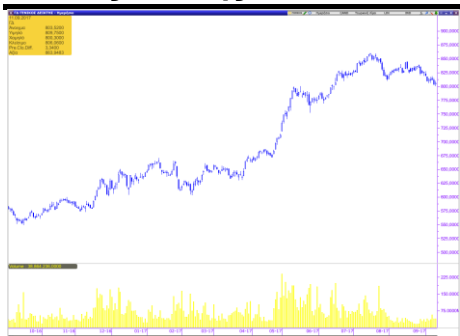

Εικόνα Αγοράς

Άνοδος στο Χ.Α. Ο Γενικός Δείκτης έκλεισε στις 806,06 μονάδες, σημειώνοντας κέρδη 0,42%. Η αξία των συναλλαγών διαμορφώθηκε στα € 37,05 εκατ. εκ των οποίων € 1,70 εκατ. αποτελούσαν πακέτα. Από τις μετοχές που διακινήθηκαν, 56 έκλεισαν με κέρδη, 55 σημείωσαν απώλειες, ενώ 18 παρέμειναν αμετάβλητες.

ΧΡΗΜΑΤΙΣΤΗΡΙΟ ΑΘΗΝΩΝ

	ΚΛΕΙΣΙΜΟ	%
ΓΕΝΙΚΟΣ ΔΕΙΚΤΗΣ	806,06	0,42%
FTSE/ASE LARGE CAP	2.121,24	0,33%
FTSE/ASE MID CAP	1.104,54	-0,23%
FTSE/ASE MID&SM. CAP	1.802,71	-0,38%
FTSE/ASE BANKS	723,16	-0,01%
ΑΞΙΑ ΣΥΝΑΛΛΑΓΩΝ (εκατ.€)	37,05	

ΞΕΝΕΣ ΑΓΟΡΕΣ

	ΚΛΕΙΣΙΜΟ	%
DJIA	22.057,37	1,19%
S&P 500	2.488,11	1,08%
NASDAQ Comp.	6.432,27	1,13%
DAX	12.475,24	1,39%
FTSE-100	7.413,59	0,49%
CAC 40	5.176,71	1,24%
ΝΙΚΚΕΙ-225	19.545,77	1,41%
EUR/USD	1,1953	-0,69%
3m EURIBOR	-0,375	0,46%
ΠΕΤΡΕΛΑΙΟ (WTI)	48,07	1,24%
ΧΡΥΣΟΣ	1.327,54	-1,41%

Επιχειρηματικά Νέα

Σε έκδοση ομολόγου 450 εκατ. ευρώ προχωρά η Intralot

Τα έσοδα αναμένεται να χρησιμοποιηθούν για την πλήρη εξόφληση των υφιστάμενων ομολογιών 6% λήξεως 2021, την αποπληρωμή του Κοινοπρακτικού Δανείου, την πληρωμή αμοιβών και εξόδων καθώς και για γενικούς εταιρικούς σκοπούς. Για το επτάμηνο που έληξε στις 31 Ιουλίου 2017, τα έσοδα και το EBITDA ανήλθαν στα €841,5 εκατ. και €104,7 εκατ. αντίστοιχα, σημειώνοντας αύξηση €104,8 εκατ. και €4,5 εκατ. (14,2% και 4,5%), έναντι €736,7 εκατ. (έσοδα) και €100,2 εκατ. (EBITDA) για το αντίστοιχο επτάμηνο που έληξε στις 31 Ιουλίου 2016.

Νηρέας: Στα €1,9 εκατ. μειώθηκαν οι ζημιές εξαμήνου

Τα συνολικά προ φόρων αποτελέσματα του εξαμήνου 2017 ανήλθαν σε ζημιές € 1,9 εκ. έναντι ζημιών € 7,6 εκ. το εξάμηνο του 2016. Το αρνητικό αποτέλεσμα οφείλεται στη μειωμένη βιομάζα των νωπών ψαριών λόγω του βιολογικού τους κύκλου ,αναφέρει η εταιρεία.

Πηγή: www.euro2day.gr

Μετοχές υπό Παρακολούθηση (Watchlist)

A/A	ΜΕΤΟΧΕΣ	ΤΙΜΗ (€)	% Μεταβολή	Όγκος	Τζίρος (εκατ. €)	Υψηλό Ημέρας	Χαμηλό Ημέρας	Κεφαλ/ση (εκατ. €)	Υψηλό 52Εβδ.	Χαμηλό 52Εβδ.
1	ΕΕΕ	29,270	0,86	5.547	0,16	29,350	29,020	10.764,62	29,35	20,37
2	ΜΠΕΛΑ	13,600	0,52	149.751	2,03	13,700	13,430	1.850,41	16,50	12,62
3	ΦΦΓΚΡΠ	21,100	0,48	37.808	0,80	21,150	20,900	1.412,61	21,98	17,31
4	ΦΡΙΓΟ	0,250	-1,96	5.250	0,00	0,250	0,250	4,22	0,47	0,23
5	ΒΙΟ	3,330	2,46	169.045	0,56	3,330	3,230	731,31	3,51	1,24
6	ΓΕΚΤΕΡΝΑ	3,970	-0,25	20.945	0,08	3,970	3,930	410,59	4,14	2,20
7	ΔΕΗ	2,180	1,40	108.984	0,24	2,190	2,140	505,76	4,73	1,75
8	ΕΛΛΑΚΤΩΡ	1,600	1,91	166.568	0,26	1,610	1,550	283,20	1,830	1,040
9	ΕΛΠΕ	7,640	0,66	54.523	0,42	7,680	7,540	2.335,05	8,40	4,19
10	ΕΧΑΕ	5,050	2,43	43.134	0,22	5,060	4,930	306,02	6,26	4,25
11	ΕΥΔΑΠ	6,170	1,15	84.388	0,52	6,210	6,040	657,11	6,52	5,01
12	ΙΝΛΟΤ	1,160	0,87	538.024	0,63	1,190	1,140	184,40	1,37	1,02
13	ΑΔΜΗΕ	2,050	1,99	217.075	0,44	2,070	2,010	475,60	2,49	1,99
14	ΜΥΤΙΛ	8,400	0,84	126.277	1,05	8,400	8,260	1.200,29	8,77	6,05
15	ΜΟΗ	19,990	4,11	115.307	2,26	19,990	19,270	2.214,55	19,99	12,89
16	ΟΛΠ	15,550	-0,89	1.586	0,02	15,650	15,320	388,75	16,77	12,30
17	ΟΤΕ	10,550	-0,75	340.669	3,61	10,700	10,540	5.171,09	11,15	8,33
18	ΟΠΑΠ	9,290	-1,48	321.102	3,01	9,540	9,290	2.963,51	10,28	8,02
19	ΤΕΝΕΡΓ	4,080	-0,49	28.599	0,12	4,110	4,040	446,00	4,21	2,66
20	ΤΙΤΚ	23,810	-0,71	39.518	0,94	23,990	23,450	1.834,88	27,19	20,81
21	ΑΛΦΑ	2,020	2,02	2.533.609	5,11	2,040	1,970	3.118,27	2,33	1,53
22	ΑΤΤ	0,078	-15,22	12.391.599	1,01	0,091	0,077	182,47	0,14	0,03
23	ΕΤΕ	0,324	-1,82	15.501.212	5,10	0,333	0,324	2.963,68	0,38	0,20
24	ΕΥΡΩΒ	0,810	-0,37	3.636.386	2,98	0,832	0,809	1.770,66	1,04	0,50
25	ΠΕΙΡ	4,080	-0,49	735.470	3,00	4,140	4,000	1.781,57	5,36	2,94
A/A	ΜΕΤΟΧΕΣ	P/E	P/B	EV/EBITDA	D/E					
1	COCA COLA	31,34	3,75	13,97	0,57					
2	JUMBO	15,26	2,02	8,71	0,16					
3	FOLLI FOLLIE	6,35	0,75	5,32	0,23					
4	FRIGOGLASS	-	-	9,16	-					
5	ΒΙΟΧΑΛΚΟ	-	0,64	9,41	1,48					
6	ΓΕΚΤΕΡΝΑ	11,98	0,69	4,07	1,71					
7	ΔΕΗ	7,49	0,09	4,51	0,78					
8	ΕΛΛΑΚΤΩΡ	-	0,32	9,33	1,60					
9	ΕΛΠΕ	7,08	1,09	5,02	1,33					
10	ΕΧΑΕ	214,15	2,18	25,69	0,00					
11	ΕΥΔΑΠ	27,32	0,73	4,31	0,00					
12	ΙΝΤΡΑΛΟΤ	198,27	0,94	4,25	3,35					
13	ΑΔΜΗΕ	-	0,53	4,47	0,55					
14	ΜΥΤΙΛΗΝΑΙΟΣ	35,13	0,93	9,50	0,64					
15	ΜΟΤΟΡ ΟΙΛ	7,43	2,69	4,31	1,44					
16	ΟΛΠ	58,03	2,19	17,01	0,42					
17	ΟΤΕ	36,94	1,95	4,55	0,80					
18	ΟΠΑΠ	17,41	2,76	10,11	0,36					
19	ΤΕΡΝΑ ΕΝΕΡΓ.	21,60	1,26	8,25	1,88					
20	TITAN	14,40	1,18	9,23	0,54					
21	ΑΛΦΑ	-	0,34	-	-					
22	ΑΤΤ	-	0,29	-	-					
23	ΕΤΕ	-	0,39	-	-					
24	ΕΥΡΩΒ	-	0,24	-	-					
25	ΠΕΙΡ	-	0,18	-	-					

* Οι δείκτες έχουν υπολογιστεί με στοιχεία 31/12/2016

* Η JUMBO έχει χρήση 1/7-30/6. Οι δείκτες P/E και EV/EBITDA αφορούν στοιχεία 30/06/16.

Ημερολόγιο Μετόχου

AS Company: Επιστροφή Κεφαλαίου €0,04, Ημερ. Αποκοπής 08.09.2017, Ημερ. Πληρωμής 15.09.2017

ΕΛΤΡΑΚ: Μέρισμα €0,1424, Ημερ. Αποκοπής 20.09.2017, Ημερ. Πληρωμής 27.09.2017

Ικτίνος: Μέρισμα €0,039571232, Ημερ. Αποκοπής 21.09.2017, Ημερ. Πληρωμής 27.09.2017

ΕΛΒΕ: Επιστροφή Κεφαλαίου €0,25

Γνωστοποιήσεις

Το παρόν ενημερωτικό σημείωμα συνιστά διαφημιστική ανακοίνωση ενημερωτικού περιεχομένου και δεν αποτελεί σε καμία περίπτωση επενδυτική συμβουλή, ούτε υποκίνηση ή προσφορά για συμμετοχή σε οποιαδήποτε συναλλαγή. Καμία πληροφορία που εμπεριέχεται σε αυτό, δε θα πρέπει να εκληφθεί, σε καμία περίπτωση, ως προτεινόμενη ως κατάλληλη επένδυση για τον παραλήπτη, ούτε μέσο επίτευξης των συγκεκριμένων επενδυτικών στόχων ή κάλυψης οποιωνδήποτε άλλων αναγκών του παραλήπτη, ούτε υποκατάστατο τυχόν συμβατικών κειμένων που αφορούν τις περιγραφόμενες σε αυτό συναλλαγές. Για τους λόγους αυτούς, κάθε επενδυτής θα πρέπει να προβεί στη δική του αξιολόγηση οποιασδήποτε πληροφορίας παρέχεται στην παρούσα επικοινωνία και δε θα πρέπει να βασίζεται σε οποιαδήποτε τέτοια πληροφορία, ως εάν αυτή να αποτελούσε επενδυτική συμβουλή. Το παρόν δεν συνιστά, επίσης, έρευνα στον τομέα των επενδύσεων και, συνεπώς, δεν καταρτίστηκε από την Εταιρεία σύμφωνα με τις απαιτήσεις του νόμου που αποσκοπούν στη διασφάλιση της ανεξαρτησίας της έρευνας στον τομέα των επενδύσεων. Οι πληροφορίες που διατίθενται στο παρόν βασίζονται σε πληροφορίες που διατίθενται στο κοινό και θεωρούνται αξιόπιστες. Η Εταιρεία δεν φέρει καμία ευθύνη ως προς την ακρίβεια ή πληρότητα των πληροφοριών αυτών. Οι απόψεις και εκτιμήσεις που εκτίθενται στο παρόν αφορούν την τάση της εγχώριας και των διεθνών χρηματοοικονομικών αγορών κατά την αναγραφόμενη ημερομηνία και υπόκεινται σε αλλαγές χωρίς ειδοποίηση. Η Εταιρεία ενδέχεται, ωστόσο, να συμπεριλάβει στο παρόν έρευνες στον τομέα των επενδύσεων, οι οποίες έχουν εκπονηθεί από τρίτα πρόσωπα. Η εταιρεία δεν τροποποιεί τις ως άνω έρευνες, αλλά τις παραθέτει αυτούσιες, και, συνεπώς, δεν αναλαμβάνει οποιαδήποτε ευθύνη για το περιεχόμενο αυτών. Η Εταιρεία παρέχει μεγάλο εύρος επενδυτικών υπηρεσιών. Στο πλαίσιο των επενδυτικών υπηρεσιών που παρέχει η εταιρεία ενδέχεται να ανακλύουν περιπτώσεις σύγκρουσης συμφερόντων σε σχέση με τις παρεχόμενες στο παρόν πληροφορίες. Σχετικά επισημαίνεται ότι η Εταιρεία μεταξύ άλλων:

- ο Δεν υπόκειται σε καμία απαγόρευση όσον αφορά τη διαπραγμάτευση για ίδιο λογαριασμό ή στο πλαίσιο διαχείρισης χαρτοφυλακίου πριν από τη δημοσίευση του παρόντος, ή την απόκτηση μετοχών από δημόσια εγγραφή
- ο Ενδέχεται να παρέχει η ίδια ή συγγενείς εταιρείες έναντι αμοιβής σε κάποιον από τους εκδότες, για τους οποίους παρέχονται με το παρόν πληροφορίες, υπηρεσίες συμβουλών (corporate)
- ο Ενδέχεται να συμμετέχει στο μετοχικό κεφάλαιο εκδοτών ή να έλκει άλλα χρηματοοικονομικά συμφέροντα από αυτούς,
- ο Η Εταιρεία ενδέχεται να έχει εκδώσει σημειώματα διαφορετικά ή μη συμβατά με τις πληροφορίες που εκτίθενται στον παρόν σημείωμα.

Ρητά επισημαίνεται ότι:

- ο τα αριθμητικά στοιχεία αναφέρονται στο παρελθόν και ότι οι προηγούμενες επιδόσεις δεν αποτελούν ασφαλή ένδειξη μελλοντικών επιδόσεων.
- ο τα αριθμητικά στοιχεία αφορούν προσομοίωση προηγούμενων επιδόσεων και ότι οι προηγούμενες αυτές επιδόσεις δεν αποτελούν ασφαλή ένδειξη μελλοντικών επιδόσεων
- ο οι προβλέψεις σχετικά με τις μελλοντικές επιδόσεις δεν αποτελούν ασφαλή ένδειξη μελλοντικών επιδόσεων
- ο η φορολογική μεταχείριση των αναφερόντων στο παρόν πληροφοριών και συναλλαγών εξαρτάται και από τα ατομικά δεδομένα εκάστου επενδυτή και ενδέχεται να μεταβληθεί στο μέλλον. Ως εκ τούτου ο παραλήπτης οφείλει να αναζητήσει ανεξάρτητες συμβουλές ως προς τη φορολογική νομοθεσία που τον διέπει
- ο Η εταιρεία δεν υποχρεούται να ενημερώνει ή να κρατά επίκαιρες τις πληροφορίες που εμπεριέχονται στο παρόν