

## Γενικός Δείκτης

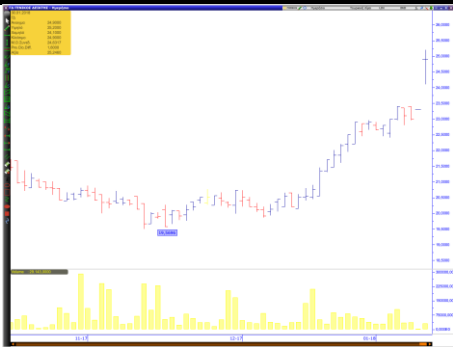

## Εικόνα Αγοράς

Άνοδος στο Χ.Α. Ο Γενικός Δείκτης έκλεισε στις 806,08 μονάδες, σημειώνοντας κέρδη 0,85%. Η αξία των συναλλαγών διαμορφώθηκε στα € 60,29 εκατ. εκ των οποίων € 11,50 εκατ. αποτελούσαν πακέτα. Από τις μετοχές που διακινήθηκαν, 66 έκλεισαν με κέρδη, 51 σημείωσαν απώλειες, ενώ 18 παρέμειναν αμετάβλητες.

ΧΡΗΜΑΤΙΣΤΗΡΙΟ ΑΘΗΝΩΝ		
	ΚΛΕΙΣΙΜΟ	%
ΓΕΝΙΚΟΣ ΔΕΙΚΤΗΣ	806,08	0,85%
FTSE/ASE LARGE CAP	2.075,85	0,53%
FTSE/ASE MID CAP	1.257,22	1,32%
FTSE/ASE MID&SM. CAP	2.372,94	0,52%
FTSE/ASE BANKS	628,78	0,65%
ΑΞΙΑ ΣΥΝΑΛΛΑΓΩΝ (εκατ.€)	60,29	
ΞΕΝΕΣ ΑΓΟΡΕΣ		
	ΚΛΕΙΣΙΜΟ	%
DJIA	24.483,05	1,21%
S&P 500	2.663,99	0,83%
NASDAQ Comp.	7.140,25	1,01%
DAX	12.415,01	0,98%
FTSE-100	7.258,34	0,02%
CAC 40	5.309,22	0,59%
ΝΙΚΚΕΙ-225	21.660,28	-0,12%
EUR/USD	1,2327	-0,32%
ΠΕΤΡΕΛΑΙΟ (WTI)	67,07	0,37%
ΧΡΥΣΟΣ	1.334,94	-1,36%

## Επιχειρηματικά Νέα

---

### Αegean: Αύξηση 12% στην επιβατική κίνηση το α' τρίμηνο

Η εταιρεία μετέφερε 1,1 εκατ. επιβάτες στο δίκτυο εσωτερικού, με αύξηση 9% και 1,3 εκατ. επιβάτες στο δίκτυο εξωτερικού, καταγράφοντας σημαντική αύξηση 16%. Βελτίωση παρουσίασε και η μέση πληρότητα, η οποία ανήλθε σε 81,2%.

### Παπουτσάνης: Στα 5,3 εκατ. ο τζίρος το α' τρίμηνο του 2018

Οι εξαγωγές το πρώτο τρίμηνο του 2018 ανήλθαν σε 2,4 εκατ., που αντιπροσωπεύει ποσοστό 45% του κύκλου εργασιών του τριμήνου.

Πηγή: [www.euro2day.gr](http://www.euro2day.gr)

## Μετοχές υπό Παρακολούθηση (Watchlist)

A/A	ΜΕΤΟΧΕΣ	ΤΙΜΗ (€)	% Μεταβολή	Όγκος	Τζίρος (εκατ. €)	Υψηλό Ημέρας	Χαμηλό Ημέρας	Κεφαλ/ση (εκατ. €)	Υψηλό 52Εβδ.	Χαμηλό 52Εβδ.
1	ΕΕΕ	28,940	-0,89	13.010	0,38	29,070	28,800	10.729,88	30,87	24,93
2	ΜΠΕΛΑ	15,400	2,80	179.833	2,76	15,460	15,000	2.095,32	16,40	14,28
3	ΦΦΓΚΡΠ	17,000	-0,35	55.269	0,94	17,080	16,740	1.138,12	19,90	15,70
4	ΦΡΙΓΟ	0,170	-2,30	24.522	0,00	0,170	0,170	60,42	0,27	0,16
5	ΒΙΟ	3,415	0,89	156.193	0,53	3,460	3,345	#VALUE!	4,00	3,21
6	ΓΕΚΤΕΡΝΑ	5,390	-0,19	53.854	0,29	5,390	5,320	557,45	5,64	4,42
7	ΔΕΗ	2,806	0,57	191.534	0,53	2,810	2,750	650,99	3,35	1,95
8	ΕΛΛΑΚΤΩΡ	1,590	3,92	81.899	0,13	1,590	1,518	281,43	2,010	1,500
9	ΕΛΠΕ	8,130	1,88	59.803	0,48	8,150	7,950	2.484,81	8,88	7,54
10	ΕΧΑΕ	4,810	2,12	56.031	0,27	4,825	4,680	291,48	5,87	4,53
11	ΕΥΔΑΠ	6,050	2,20	16.895	0,10	6,050	5,880	644,33	6,97	5,72
12	ΙΝΛΟΤ	1,130	4,82	508.628	0,56	1,138	1,070	179,63	1,51	1,05
13	ΑΔΜΗΕ	1,790	2,87	162.290	0,29	1,810	1,736	415,28	2,28	1,72
14	ΜΥΤΙΛ	9,580	0,21	454.172	4,34	9,620	9,450	1.368,90	10,38	8,49
15	ΜΟΗ	18,660	1,97	123.066	2,29	18,680	18,260	2.067,21	20,45	17,98
16	ΟΛΠ	15,600	0,00	4.306	0,07	15,860	15,600	390,00	17,70	15,44
17	ΟΤΕ	11,270	0,27	931.744	10,51	11,330	11,120	5.523,99	12,81	10,61
18	ΟΠΑΠ	9,550	1,17	313.367	2,97	9,590	9,335	3.046,45	11,15	8,92
19	ΤΕΝΕΡΓ	5,120	1,79	121.750	0,62	5,120	5,000	583,26	5,35	4,40
20	ΤΙΤΚ	21,000	0,24	28.801	0,61	21,350	20,950	1.618,33	25,35	19,78
21	ΑΛΦΑ	1,804	-0,61	5.148.472	9,31	1,839	1,795	2.784,83	2,12	1,68
22	ΑΤΤ	0,031	2,97	2.047.600	0,06	0,031	0,030	72,99	0,04	0,03
23	ΕΤΕ	0,272	-0,73	30.104.389	8,19	0,276	0,268	2.488,03	0,36	0,25
24	ΕΥΡΩΒ	0,840	3,01	8.300.933	6,73	0,848	0,785	1.835,15	0,93	0,70
25	ΠΕΙΡ	2,770	2,97	1.120.576	3,03	2,770	2,644	1.209,55	3,93	2,49
A/A	ΜΕΤΟΧΕΣ	P/E	P/B	EV/EBITDA	D/E					
1	COCA COLA	31,24	3,74	13,93	0,57					
2	JUMBO	15,99	2,18	9,70	0,17					
3	FOLLI FOLLIE	5,12	0,60	4,38	0,23					
4	FRIGOGLASS	-	-	10,56	-					
5	ΒΙΟΧΑΛΚΟ	-	#VALUE!	#VALUE!	1,48					
6	ΓΕΚΤΕΡΝΑ	16,27	0,93	4,65	1,71					
7	ΔΕΗ	9,64	0,11	4,65	0,78					
8	ΕΛΛΑΚΤΩΡ	-	0,32	9,32	1,60					
9	ΕΛΠΕ	7,54	1,16	5,20	1,33					
10	ΕΧΑΕ	203,98	2,07	23,87	0,00					
11	ΕΥΔΑΠ	26,79	0,71	4,17	0,00					
12	ΙΝΤΡΑΛΟΤ	193,15	0,91	4,22	3,35					
13	ΑΔΜΗΕ	-	0,46	4,07	0,55					
14	ΜΥΤΙΛΗΝΑΙΟΣ	40,07	1,07	10,26	0,64					
15	ΜΟΤΟΡ ΟΙΛ	6,93	2,51	4,06	1,44					
16	ΟΛΠ	58,22	2,20	17,06	0,42					
17	ΟΤΕ	39,46	2,08	4,81	0,80					
18	ΟΠΑΠ	17,90	2,84	10,38	0,36					
19	ΤΕΡΝΑ ΕΝΕΡΓ.	28,25	1,64	9,44	1,88					
20	ΤΙΤΑΝ	12,70	1,04	8,46	0,54					
21	ΑΛΦΑ	-	0,31	-	-					
22	ΑΤΤ	-	0,12	-	-					
23	ΕΤΕ	-	0,33	-	-					
24	ΕΥΡΩΒ	-	0,25	-	-					
25	ΠΕΙΡ	-	0,12	-	-					

\* Οι δείκτες έχουν υπολογιστεί με στοιχεία 31/12/2016

\* Η JUMBO έχει χρήση 1/7-30/6. Οι δείκτες P/E και EV/EBITDA αφορούν στοιχεία 30/06/17.

## Ημερολόγιο Μετόχου

**Κορρές:** Δημόσια Πρόταση € 5,08/μετοχή, Περίοδος Αποδοχής 26.03-23.04.2018  
**Ανδρομέδα:** Μέρισμα € 0,75, Ημερομηνία Αποκοπής 05.04.2018, Ημερομηνία Καταβολής 13.04.2018  
**Σαράντης:** Μέρισμα € 0,28, Ημερομηνία Αποκοπής 04.05.2018, Ημερομηνία Καταβολής 11.05.2018  
**ΟΠΑΠ:** Μέρισμα € 0,30, Ημερομηνία Αποκοπής 07.05.2018, Ημερομηνία Καταβολής 14.05.2018  
**Aegean:** Μέρισμα € 0,55, Ημερομηνία Αποκοπής 22.05.2018, Ημερομηνία Καταβολής 29.05.2018  
**ΕΧΑΕ:** Μέρισμα €0,05, Ημερομηνία Αποκοπής 29.05.2018, Ημερομηνία Καταβολής 05.06.2018  
**Πλαίσιο:** Μέρισμα €0,07, Ημερομηνία Αποκοπής 29.05.2018, Ημερομηνία Καταβολής 05.06.2018  
**Paperpack:** Μέρισμα € 0,16, Ημερομηνία Αποκοπής 06.06.2018, Ημερομηνία Καταβολής 12.06.2018  
**Μυτιληναίος:** Μέρισμα € 0,32, Ημερομηνία Αποκοπής 11.06.2018, Ημερομηνία Καταβολής 15.06.2018  
**Τέρνα Ενεργειακή:** Επιστροφή Κεφαλαίου €0,22, Ημερομηνία Αποκοπής 18.06.2018, Ημερομηνία Καταβολής 25.06.2018  
**ΕΥΔΑΠ:** Μέρισμα €0,20, Ημερομηνία Αποκοπής 22.06.2018, Ημερομηνία Καταβολής 29.06.2018  
**Motor Oil:** Μέρισμα € 1,00, Ημερομηνία Αποκοπής 25.06.2018, Ημερομηνία Καταβολής 02.07.2018  
**Τιτάν:** Μέρισμα €0,05, Ημερομηνία Αποκοπής 25.06.2018, Ημερομηνία Καταβολής 02.07.2018  
**Τιτάν:** Επιστροφή Κεφαλαίου €0,50, Ημερομηνία Αποκοπής 26.06.2018, Ημερομηνία Καταβολής 02.07.2018  
**ΟΤΕ:** Μέρισμα € 0,35, Ημερομηνία Αποκοπής 28.06.2018, Ημερομηνία Καταβολής 04.07.2018  
**ΕΥΑΘ:** Μέρισμα € 0,221, Ημερομηνία Αποκοπής 28.06.2018, Ημερομηνία Καταβολής 05.07.2018  
**ΕΛΠΕ:** Μέρισμα € 0,25, Ημερομηνία Αποκοπής 02.07.2018, Ημερομηνία Καταβολής 09.07.2018  
**Γενική Εμπορίου:** Μέρισμα €0,01, Ημερομηνία Αποκοπής 02.07.2018, Ημερομηνία Καταβολής 09.07.2018  
**Γενική Εμπορίου:** Επιστροφή Κεφαλαίου €0,02, Ημερομηνία Αποκοπής 02.07.2018, Ημερομηνία Καταβολής 09.07.2018  
**ΟΛΠ:** Μέρισμα € 0,1712, Ημερομηνία Αποκοπής 19.07.2018, Ημερομηνία Καταβολής 26.07.2018  
**Coca Cola HBC:** Μέρισμα €0,54  
**Εθνική Πανγαία:** Μέρισμα €0,13  
**Inform Λύκος:** Μέρισμα €0,10  
**Entersoft:** Μέρισμα €0,13  
**ΕΧΑΕ:** Επιστροφή Κεφαλαίου €0,15



## Γνωστοποιήσεις

Το παρόν ενημερωτικό σημείωμα συνιστά διαφημιστική ανακοίνωση ενημερωτικού περιεχομένου και δεν αποτελεί σε καμία περίπτωση επενδυτική συμβουλή, ούτε υποκίνηση ή προσφορά για συμμετοχή σε οποιαδήποτε συναλλαγή. Καμία πληροφορία που εμπεριέχεται σε αυτό, δε θα πρέπει να εκληφθεί, σε καμία περίπτωση, ως προτεινόμενη ως κατάλληλη επένδυση για τον παραλήπτη, ούτε μέσο επίτευξης των συγκεκριμένων επενδυτικών στόχων ή κάλυψης οποιωνδήποτε άλλων αναγκών του παραλήπτη, ούτε υποκατάστατο τυχόν συμβατικών κειμένων που αφορούν τις περιγραφόμενες σε αυτό συναλλαγές. Για τους λόγους αυτούς, κάθε επενδυτής θα πρέπει να προβεί στη δική του αξιολόγηση οποιασδήποτε πληροφορίας παρέχεται στην παρούσα επικοινωνία και δε θα πρέπει να βασίζεται σε οποιαδήποτε τέτοια πληροφορία, ως εάν αυτή να αποτελούσε επενδυτική συμβουλή. Το παρόν δεν συνιστά, επίσης, έρευνα στον τομέα των επενδύσεων και, συνεπώς, δεν καταρτίστηκε από την Εταιρεία σύμφωνα με τις απαιτήσεις του νόμου που αποσκοπούν στη διασφάλιση της ανεξαρτησίας της έρευνας στον τομέα των επενδύσεων. Οι πληροφορίες που διατίθενται στο παρόν βασίζονται σε πληροφορίες που διατίθενται στο κοινό και θεωρούνται αξιόπιστες. Η Εταιρεία δεν φέρει καμία ευθύνη ως προς την ακρίβεια ή πληρότητα των πληροφοριών αυτών. Οι απόψεις και εκτιμήσεις που εκτίθενται στο παρόν αφορούν την τάση της εγχώριας και των διεθνών χρηματοοικονομικών αγορών κατά την αναγραφόμενη ημερομηνία και υπόκεινται σε αλλαγές χωρίς ειδοποίηση. Η Εταιρεία ενδέχεται, ωστόσο, να συμπεριλάβει στο παρόν έρευνες στον τομέα των επενδύσεων, οι οποίες έχουν εκπονηθεί από τρίτα πρόσωπα. Η εταιρεία δεν τροποποιεί τις ως άνω έρευνες, αλλά τις παραθέτει αυτούσιες, και, συνεπώς, δεν αναλαμβάνει οποιαδήποτε ευθύνη για το περιεχόμενο αυτών. Η Εταιρεία παρέχει μεγάλο εύρος επενδυτικών υπηρεσιών. Στο πλαίσιο των επενδυτικών υπηρεσιών που παρέχει η εταιρεία ενδέχεται να ανακλύουν περιπτώσεις σύγκρουσης συμφερόντων σε σχέση με τις παρεχόμενες στο παρόν πληροφορίες. Σχετικά επισημαίνεται ότι η Εταιρεία μεταξύ άλλων:

- Δεν υπόκειται σε καμία απαγόρευση όσον αφορά τη διαπραγμάτευση για ίδιο λογαριασμό ή στο πλαίσιο διαχείρισης χαρτοφυλακίου πριν από τη δημοσίευση του παρόντος, ή την απόκτηση μετοχών από δημόσια έγγραφη
- Ενδέχεται να παρέχει η ίδια ή συγγενείς εταιρείες έναντι αμοιβής σε κάποιον από τους εκδότες, για τους οποίους παρέχονται με το παρόν πληροφορίες, υπηρεσίες συμβουλών (corporate)
- Ενδέχεται να συμμετέχει στο μετοχικό κεφάλαιο εκδοτών ή να έλκει άλλα χρηματοοικονομικά συμφέροντα από αυτούς,
- Η Εταιρεία ενδέχεται να έχει εκδώσει σημειώματα διαφορετικά ή μη συμβατά με τις πληροφορίες που εκτίθενται στον παρόν σημείωμα.

Ρητά επισημαίνεται ότι:

- τα αριθμητικά στοιχεία αναφέρονται στο παρελθόν και ότι οι προηγούμενες επιδόσεις δεν αποτελούν ασφαλή ένδειξη μελλοντικών επιδόσεων.
- τα αριθμητικά στοιχεία αφορούν προσομοίωση προηγούμενων επιδόσεων και ότι οι προηγούμενες αυτές επιδόσεις δεν αποτελούν ασφαλή ένδειξη μελλοντικών επιδόσεων
- οι προβλέψεις σχετικά με τις μελλοντικές επιδόσεις δεν αποτελούν ασφαλή ένδειξη μελλοντικών επιδόσεων
- η φορολογική μεταχείριση των αναφερόντων στο παρόν πληροφοριών και συναλλαγών εξαρτάται και από τα ατομικά δεδομένα εκάστου επενδυτή και ενδέχεται να μεταβληθεί στο μέλλον. Ως εκ τούτου ο παραλήπτης οφείλει να αναζητήσει ανεξάρτητες συμβουλές ως προς τη φορολογική νομοθεσία που τον διέπει
- Η εταιρεία δεν υποχρεούται να ενημερώνει ή να κρατά επίκαιρες τις πληροφορίες που εμπεριέχονται στο παρόν