

Γενικός Δείκτης

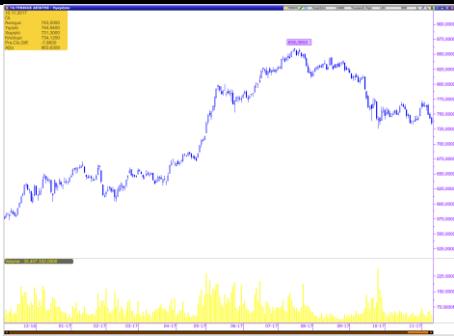

Εικόνα Αγοράς

Πτώση στο Χ.Α. Ο Γενικός Δείκτης έκλεισε στις 734,12 μονάδες, σημειώνοντας απώλειες 0,95%. Η αξία των συναλλαγών διαμορφώθηκε στα € 43,26 εκατ. εκ των οποίων € 8,00 εκατ. αποτελούσαν πακέτα. Από τις μετοχές που διακινήθηκαν, 38 έκλεισαν με κέρδη, 59 σημείωσαν απώλειες, ενώ 22 παρέμειναν αμετάβλητες.

ΧΡΗΜΑΤΙΣΤΗΡΙΟ ΑΘΗΝΩΝ

	ΚΛΕΙΣΙΜΟ	%
ΓΕΝΙΚΟΣ ΔΕΙΚΤΗΣ	734,12	-0,95%
FTSE/ASE LARGE CAP	1.926,97	-0,90%
FTSE/ASE MID CAP	1.017,98	0,05%
FTSE/ASE MID&SM. CAP	1.820,97	-1,58%
FTSE/ASE BANKS	523,05	-1,20%
ΑΞΙΑ ΣΥΝΑΛΛΑΓΩΝ (εκατ.€)	43,26	

ΞΕΝΕΣ ΑΓΟΡΕΣ

	ΚΛΕΙΣΙΜΟ	%
DJIA	23.422,21	-0,17%
S&P 500	2.582,30	-0,09%
NASDAQ Comp.	6.750,94	0,01%
DAX	13.127,47	-0,42%
FTSE-100	7.432,99	-0,68%
CAC 40	5.380,72	-0,50%
ΝΙΚΚΕΙ-225	22.681,42	-0,82%
EUR/USD	1,1665	0,20%
3m EURIBOR	-0,378	-0,08%
ΠΕΤΡΕΛΑΙΟ (WTI)	56,74	-0,75%
ΧΡΥΣΟΣ	1.275,07	-0,78%

Επιχειρηματικά Νέα

Lamda Development: Σε κίνδυνο η επένδυση στο Ελληνικό

Η εταιρία βρίσκεται αντιμέτωπη με αιφνιδιαστική ανατροπή των συμφωνημένων, όπως καταγγέλλει. Η πρακτική της συνεχούς έγερσης νέων εμποδίων διαρρηγνύει το αναγκαίο κλίμα εμπιστοσύνης και δημιουργεί «έντονο προβληματισμό ως προς τη δυνατότητα υλοποίησης της επένδυσης».

Eurobank: Κλείνει το deal με Banca Transilvania

Η Eurobank τονίζει πως κατά τη διάρκεια των τελευταίων εβδομάδων έχει σημειωθεί σημαντική πρόοδος προς ένα θετικό αποτέλεσμα και οι διαπραγματεύσεις για την πώληση των δραστηριοτήτων στη Ρουμανία έχουν σχεδόν ολοκληρωθεί.

Πηγή: www.euro2day.gr

Μετοχές υπό Παρακολούθηση (Watchlist)

A/A	ΜΕΤΟΧΕΣ	ΤΙΜΗ (€)	% Μεταβολή	Όγκος	Τζίρος (εκατ. €)	Υψηλό Ημέρας	Χαμηλό Ημέρας	Κεφαλ/ση (εκατ. €)	Υψηλό 52Εβδ.	Χαμηλό 52Εβδ.
1	ΕΕΕ	28,930	-0,99	25.158	0,73	-0,990	28,920	10.639,58	29,80	20,37
2	ΜΠΕΛΑ	13,490	0,30	78.836	1,06	0,300	13,370	1.835,45	16,50	12,62
3	ΦΦΓΚΡΠ	16,000	-1,23	26.574	0,42	-1,230	15,830	1.071,17	21,98	15,76
4	ΦΡΙΓΟ	0,190	1,60	10.037	0,00	1,600	0,190	36,38	0,47	0,14
5	ΒΙΟ	2,930	-1,68	87.801	0,26	-1,680	2,930	643,46	3,51	1,24
6	ΓΕΚΤΕΡΝΑ	4,220	-0,47	67.198	0,28	-0,470	4,160	0,00	4,40	2,20
7	ΔΕΗ	1,940	-1,52	213.122	0,41	-1,520	1,930	450,08	4,73	1,75
8	ΕΛΛΑΚΤΩΡ	1,600	-2,44	86.814	0,14	-2,440	1,570	0,00	1,830	1,040
9	ΕΛΠΕ	7,590	2,02	121.775	0,93	2,020	7,580	0,00	8,40	4,19
10	ΕΧΑΕ	4,580	-1,51	56.465	0,26	-1,510	4,520	277,54	6,26	4,25
11	ΕΥΔΑΠ	5,840	-2,18	15.849	0,09	-2,180	5,840	621,96	6,52	5,01
12	ΙΝΛΟΤ	1,080	0,00	53.742	0,06	0,000	1,070	0,00	1,37	1,02
13	ΑΔΜΗΕ	1,790	-2,19	185.599	0,33	-2,190	1,770	415,28	2,49	1,75
14	ΜΥΤΙΛ	9,220	-0,75	190.831	1,76	-0,750	9,150	1.317,46	9,35	6,05
15	ΜΟΗ	20,900	-0,48	251.148	5,24	-0,480	20,490	0,00	21,90	12,89
16	ΟΛΠ	15,500	-0,32	4.345	0,07	-0,320	15,400	387,50	16,77	12,30
17	ΟΤΕ	10,450	-0,38	648.169	6,80	-0,380	10,450	5.122,07	11,15	8,33
18	ΟΠΑΠ	9,480	-1,25	261.517	2,48	-1,250	9,410	0,00	10,28	8,02
19	ΤΕΝΕΡΓ	4,160	-2,35	8.639	0,04	-2,350	4,160	454,75	4,41	2,66
20	ΤΙΤΚ	20,120	-0,79	68.137	1,38	-0,790	20,120	0,00	27,19	19,98
21	ΑΛΦΑ	1,500	-0,66	4.356.864	6,53	-0,660	1,470	2.315,55	2,33	1,47
22	ΑΤΤ	0,053	1,92	910.995	0,05	1,920	0,051	123,99	0,14	0,03
23	ΕΤΕ	0,253	-1,56	19.174.878	4,87	-1,560	0,250	2.314,23	0,38	0,20
24	ΕΥΡΩΒ	0,615	-2,54	6.514.297	4,00	-2,540	0,595	1.344,39	1,04	0,50
25	ΠΕΙΡ	2,230	0,00	786.779	1,75	0,000	2,170	973,75	5,36	2,09
A/A	ΜΕΤΟΧΕΣ	P/E	P/B	EV/EBITDA	D/E					
1	COCA COLA	30,97	3,71	13,83	0,57					
2	JUMBO	15,14	2,00	8,63	0,16					
3	FOLLI FOLLIE	4,81	0,57	4,15	0,23					
4	FRIGOGLOSS	-	-	9,96	-					
5	ΒΙΟΧΑΛΚΟ	-	0,56	9,06	1,48					
6	ΓΕΚΤΕΡΝΑ	0,00	0,00	2,44	1,71					
7	ΔΕΗ	6,67	0,08	4,46	0,78					
8	ΕΛΛΑΚΤΩΡ	-	0,00	7,45	1,60					
9	ΕΛΠΕ	0,00	0,00	2,23	1,33					
10	ΕΧΑΕ	194,22	1,97	22,14	0,00					
11	ΕΥΔΑΠ	25,86	0,69	3,91	0,00					
12	ΙΝΤΡΑΛΟΤ	0,00	0,00	3,20	3,35					
13	ΑΔΜΗΕ	-	0,46	4,07	0,55					
14	ΜΥΤΙΛΗΝΑΙΟΣ	38,56	1,03	10,03	0,64					
15	ΜΟΤΟΡ ΟΙΛ	0,00	0,00	0,64	1,44					
16	ΟΛΠ	57,84	2,18	16,96	0,42					
17	ΟΤΕ	36,59	1,93	4,51	0,80					
18	ΟΠΑΠ	0,00	0,00	0,47	0,36					
19	ΤΕΡΝΑ ΕΝΕΡΓ.	22,02	1,28	8,33	1,88					
20	TITAN	0,00	0,00	2,65	0,54					
21	ΑΛΦΑ	-	0,25	-	-					
22	ΑΤΤ	-	0,20	-	-					
23	ΕΤΕ	-	0,31	-	-					
24	ΕΥΡΩΒ	-	0,18	-	-					
25	ΠΕΙΡ	-	0,10	-	-					

* Οι δείκτες έχουν υπολογιστεί με στοιχεία 31/12/2016

* Η JUMBO έχει χρήση 1/7-30/6. Οι δείκτες P/E και EV/EBITDA αφορούν στοιχεία 30/06/16.

Ημερολόγιο Μετόχου

Κέκροψ: Αύξηση μετοχικού κεφαλαίου, με καταβολή μετρητών, με δικαίωμα προτίμησης υπέρ των παλαιών μετόχων, σε αναλογία 2ν/1π, με τιμή διάθεσης €0,37/μετοχή, Ημερομηνία Αποκοπής 06.11.2017, Περίοδος διαπραγμάτευσης δικαιωμάτων προτίμησης 09.11-20.11.2017, Περίοδος άσκησης δικαιωμάτων προτίμησης 09.11-23.11.2017

Ευρωσύμβουλοι: Αύξηση μετοχικού κεφαλαίου, με καταβολή μετρητών, με δικαίωμα προτίμησης υπέρ των παλαιών μετόχων, σε αναλογία 1ν/3π, με τιμή διάθεσης €0,30/μετοχή, Ημερομηνία Αποκοπής 06.11.2017, Περίοδος διαπραγμάτευσης δικαιωμάτων προτίμησης 09.11-20.11.2017, Περίοδος άσκησης δικαιωμάτων προτίμησης 09.11-23.11.2017

Νάκας: Επιστροφή Κεφαλαίου €0,10, Ημερομηνία Αποκοπής 06.11.2017, Ημερομηνία Καταβολής 13.11.2017

Quest: Επιστροφή Κεφαλαίου €0,34, Ημερομηνία Αποκοπής 08.11.2017, Ημερομηνία Καταβολής 14.11.2017

ΕΛΠΕ: Προμέρισμα €0,18, Ημερομηνία Αποκοπής 04.12.2017, Ημερομηνία Καταβολής 11.12.2017

ΕΛΒΕ: Επιστροφή Κεφαλαίου €0,25, Ημερομηνία Αποκοπής 15.12.2017, Ημερομηνία Καταβολής 22.12.2017

Jumbo: Μέρισμα €0,18, Ημερομηνία Αποκοπής 19.12.2017, Ημερομηνία Καταβολής 28.12.2017

Από 13/11/2017, εισάγονται στο Χρηματιστήριο Αθηνών οι 25.397.630 νέες (ΚΟ) μετοχές της εταιρίας «ΙΝΤΡΑΚΟΜ ΚΑΤΑΣΚΕΥΕΣ Α.Ε. ΤΕΧΝ. ΕΡΓΩΝ & ΜΕΤΑΛ. ΚΑΤΑΣΚ.» (GRS432003028), που προέκυψαν από την πρόσφατη αύξηση του μετοχικού κεφαλαίου με καταβολή μετρητών. Από την ίδια ημερομηνία, το νέο σύνολο εισηγμένων μετοχών της εταιρίας στο Χρηματιστήριο Αθηνών ανέρχεται σε 30.477.156 (ΚΟ) μετοχές.

Γνωστοποιήσεις

Το παρόν ενημερωτικό σημείωμα συνιστά διαφημιστική ανακοίνωση ενημερωτικού περιεχομένου και δεν αποτελεί σε καμία περίπτωση επενδυτική συμβουλή, ούτε υποκίνηση ή προσφορά για συμμετοχή σε οποιαδήποτε συναλλαγή. Καμία πληροφορία που εμπεριέχεται σε αυτό, δε θα πρέπει να εκληφθεί, σε καμία περίπτωση, ως προτεινόμενη ως κατάλληλη επένδυση για τον παραλήπτη, ούτε μέσο επίτευξης των συγκεκριμένων επενδυτικών στόχων ή κάλυψης οποιωνδήποτε άλλων αναγκών του παραλήπτη, ούτε υποκατάστατο τυχόν συμβατικών κειμένων που αφορούν τις περιγραφόμενες σε αυτό συναλλαγές. Για τους λόγους αυτούς, κάθε επενδυτής θα πρέπει να προβεί στη δική του αξιολόγηση οποιασδήποτε πληροφορίας παρέχεται στην παρούσα επικοινωνία και δε θα πρέπει να βασίζεται σε οποιαδήποτε τέτοια πληροφορία, ως εάν αυτή να αποτελούσε επενδυτική συμβουλή. Το παρόν δεν συνιστά, επίσης, έρευνα στον τομέα των επενδύσεων και, συνεπώς, δεν καταρτίστηκε από την Εταιρεία σύμφωνα με τις απαιτήσεις του νόμου που αποσκοπούν στη διασφάλιση της ανεξαρτησίας της έρευνας στον τομέα των επενδύσεων. Οι πληροφορίες που διατίθενται στο παρόν βασίζονται σε πληροφορίες που διατίθενται στο κοινό και θεωρούνται αξιόπιστες. Η Εταιρεία δεν φέρει καμία ευθύνη ως προς την ακρίβεια ή πληρότητα των πληροφοριών αυτών. Οι απόψεις και εκτιμήσεις που εκτίθενται στο παρόν αφορούν την τάση της εγχώριας και των διεθνών χρηματοοικονομικών αγορών κατά την αναγραφόμενη ημερομηνία και υπόκεινται σε αλλαγές χωρίς ειδοποίηση. Η Εταιρεία ενδέχεται, ωστόσο, να συμπεριλάβει στο παρόν έρευνες στον τομέα των επενδύσεων, οι οποίες έχουν εκπονηθεί από τρίτα πρόσωπα. Η εταιρεία δεν τροποποιεί τις ως άνω έρευνες, αλλά τις παραθέτει αυτούσιες, και, συνεπώς, δεν αναλαμβάνει οποιαδήποτε ευθύνη για το περιεχόμενο αυτών. Η Εταιρεία παρέχει μεγάλο εύρος επενδυτικών υπηρεσιών. Στο πλαίσιο των επενδυτικών υπηρεσιών που παρέχει η εταιρεία ενδέχεται να ανακλύουν περιπτώσεις σύγκρουσης συμφερόντων σε σχέση με τις παρεχόμενες στο παρόν πληροφορίες. Σχετικά επισημαίνεται ότι η Εταιρεία μεταξύ άλλων:

- ο Δεν υπόκειται σε καμία απαγόρευση όσον αφορά τη διαπραγμάτευση για ίδιο λογαριασμό ή στο πλαίσιο διαχείρισης χαρτοφυλακίου πριν από τη δημοσίευση του παρόντος, ή την απόκτηση μετοχών από δημόσια έγγραφη
- ο Ενδέχεται να παρέχει η ίδια ή συγγενείς εταιρείες έναντι αμοιβής σε κάποιον από τους εκδότες, για τους οποίους παρέχονται με το παρόν πληροφορίες, υπηρεσίες συμβουλών (corporate)
- ο Ενδέχεται να συμμετέχει στο μετοχικό κεφάλαιο εκδοτών ή να έλκει άλλα χρηματοοικονομικά συμφέροντα από αυτούς,
- ο Η Εταιρεία ενδέχεται να έχει εκδώσει σημειώματα διαφορετικά ή μη συμβατά με τις πληροφορίες που εκτίθενται στον παρόν σημείωμα.

Ρητά επισημαίνεται ότι:

- ο τα αριθμητικά στοιχεία αναφέρονται στο παρελθόν και ότι οι προηγούμενες επιδόσεις δεν αποτελούν ασφαλή ένδειξη μελλοντικών επιδόσεων.
- ο τα αριθμητικά στοιχεία αφορούν προσομοίωση προηγούμενων επιδόσεων και ότι οι προηγούμενες αυτές επιδόσεις δεν αποτελούν ασφαλή ένδειξη μελλοντικών επιδόσεων
- ο οι προβλέψεις σχετικά με τις μελλοντικές επιδόσεις δεν αποτελούν ασφαλή ένδειξη μελλοντικών επιδόσεων
- ο η φορολογική μεταχείριση των αναφερόντων στο παρόν πληροφοριών και συναλλαγών εξαρτάται και από τα ατομικά δεδομένα εκάστου επενδυτή και ενδέχεται να μεταβληθεί στο μέλλον. Ως εκ τούτου ο παραλήπτης οφείλει να αναζητήσει ανεξάρτητες συμβουλές ως προς τη φορολογική νομοθεσία που τον διέπει
- ο Η εταιρεία δεν υποχρεούται να ενημερώνει ή να κρατά επίκαιρες τις πληροφορίες που εμπεριέχονται στο παρόν