

Γενικός Δείκτης

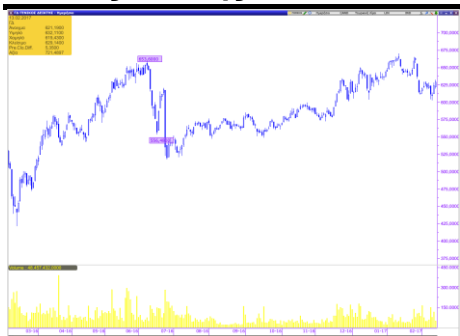

Εικόνα Αγοράς

Άνοδος στο Χ.Α. Ο Γενικός Δείκτης έκλεισε στις 629,14 μονάδες, σημειώνοντας κέρδη 0,86%. Η αξία των συναλλαγών διαμορφώθηκε στα € 32,28 εκατ. εκ των οποίων € 3,13 εκατ. αποτελούσαν πακέτα. Από τις μετοχές που διακινήθηκαν, 58 έκλεισαν με κέρδη, 38 σημείωσαν απώλειες, ενώ 36 παρέμειναν αμετάβλητες.

ΧΡΗΜΑΤΙΣΤΗΡΙΟ ΑΘΗΝΩΝ

	ΚΛΕΙΣΙΜΟ	%
ΓΕΝΙΚΟΣ ΔΕΙΚΤΗΣ	629,14	0,86%
FTSE/ASE LARGE CAP	1.681,25	0,77%
FTSE/ASE MID CAP	798,90	0,10%
FTSE/ASE MID&SM. CAP	1.353,15	1,94%
FTSE/ASE BANKS	572,95	2,32%
ΑΞΙΑ ΣΥΝΑΛΛΑΓΩΝ (εκατ.€)	32,28	

ΞΕΝΕΣ ΑΓΟΡΕΣ

	ΚΛΕΙΣΙΜΟ	%
DJIA	20.412,16	0,70%
S&P 500	2.328,25	0,52%
NASDAQ Comp.	5.763,96	0,52%
DAX	11.774,43	0,92%
FTSE-100	7.278,92	0,28%
CAC 40	4.888,19	1,24%
ΝΙΚΚΕΙ-225	19.459,15	0,41%
EUR/USD	1,0598	-0,42%
3m EURIBOR	-0,349	0,00%
ΠΕΤΡΕΛΑΙΟ (WTI)	52,93	-1,73%
ΧΡΥΣΟΣ	1.225,26	-0,68%

Επιχειρηματικά Νέα

Στη Grivalia έναντι 16,25 εκατ. 16 ακίνητα της Ζήνων

Στα 16,25 εκατ. το τίμημα που προσέφερε η Grivalia ΑΕΕΑΠ για την απόκτηση του χαρτοφυλακίου της Ζήνων με καταστήματα και αποθήκες Μαρινόπουλου.

Κυριακίδης: «Βλέπει» υπερδιπλασιασμό προ φόρων κερδών - Προαιρετική δημόσια πρόταση

Σύμφωνα με τις εκτιμήσεις της διοίκησης, οι πωλήσεις του ομίλου το 2016 αυξήθηκαν κατά 47% στα 66,5 εκατ. ευρώ, τα EBITDA στα 29,6 εκατ. ευρώ από 14,6 εκατ., ενώ τα κέρδη προ φόρων ανήλθαν στα 26,5 εκατ. ευρώ από 11,1 εκατ. το 2015.

Την προαιρετική δημόσια πρόταση για την απόκτηση του συνόλου των μετοχών της από την εταιρία Αντίοχος, με τίμημα 4,02 ευρώ τοις μετρητοίς για κάθε μετοχή, ανακοίνωσε η Κυριακίδης Μάρμαρα.

Πηγή: www.euro2day.gr

Μετοχές υπό Παρακολούθηση (Watchlist)

A/A	ΜΕΤΟΧΕΣ	ΤΙΜΗ (€)	% Μεταβολή	Όγκος	Τζίρος (εκατ. €)	Υψηλό Ημέρας	Χαμηλό Ημέρας	Κεφαλ/ση (εκατ. €)	Υψηλό 52Εβδ.	Χαμηλό 52Εβδ.
1	ΕΕΕ	21,570	0,51	20.617	0,45	21,670	21,400	7.908,44	21,67	20,37
2	ΜΠΕΛΑ	13,200	0,00	145.279	1,92	13,370	13,040	1.795,99	15,09	12,62
3	ΦΦΓΚΡΠ	17,970	0,11	150.945	2,71	18,080	17,900	1.203,06	19,76	17,31
4	ΦΡΙΓΟ	0,125	4,17	1.337	0,00	0,138	0,120	6,32	0,15	0,09
5	ΒΙΟ	1,800	6,51	358.645	0,64	1,810	1,700	395,30	1,81	1,24
6	ΓΕΚΤΕΡΝΑ	2,300	0,00	41.819	0,10	2,300	2,260	237,87	2,42	2,21
7	ΔΕΗ	2,670	2,69	115.949	0,31	2,670	2,600	619,44	3,06	2,47
8	ΕΛΛΑΚΤΩΡ	1,140	1,79	117.383	0,13	1,150	1,100	201,78	1,240	1,040
9	ΕΛΠΕ	4,370	2,10	48.516	0,21	4,400	4,260	1.335,63	4,65	4,19
10	ΕΧΑΕ	4,570	0,44	60.861	0,28	4,580	4,480	298,73	4,90	4,25
11	ΕΥΔΑΠ	5,230	0,00	1.987	0,01	5,230	5,160	557,00	5,65	5,04
12	ΙΝΛΟΤ	1,120	0,90	21.939	0,02	1,130	1,100	178,04	1,19	1,02
13	ΜΕΤΚ	6,770	-0,15	45.899	0,31	6,850	6,700	351,71	7,03	6,10
14	ΜΥΤΙΛ	6,650	0,00	178.284	1,19	6,750	6,610	777,49	6,94	6,06
15	ΜΟΗ	13,800	0,00	38.326	0,53	13,830	13,730	1.528,81	13,93	12,89
16	ΟΛΠ	12,680	0,88	2.480	0,03	12,800	12,440	317,00	13,42	12,30
17	ΟΤΕ	8,550	-0,58	176.451	1,51	8,640	8,480	4.190,79	9,14	8,39
18	ΟΠΑΠ	8,260	-0,48	297.954	2,47	8,340	8,220	2.634,94	8,83	8,02
19	ΤΕΝΕΡΓ	2,800	0,00	22.886	0,06	2,860	2,770	306,08	3,01	2,72
20	ΤΙΤΚ	22,400	0,22	24.833	0,56	22,400	22,070	1.726,22	22,60	20,81
21	ΑΛΦΑ	1,690	1,20	3.093.519	5,20	1,710	1,640	2.597,33	2,04	1,53
22	ΑΤΤ	0,041	2,50	1.328.013	0,05	0,042	0,040	95,91	0,05	0,03
23	ΕΤΕ	0,233	2,64	16.393.507	3,77	0,234	0,222	2.131,29	0,27	0,20
24	ΕΥΡΩΒ	0,587	2,80	2.991.224	1,74	0,594	0,560	1.283,18	0,72	0,50
25	ΠΕΙΡ	0,183	3,98	19.839.051	3,56	0,184	0,172	1.598,17	0,23	0,16
A/A	ΜΕΤΟΧΕΣ	P/E	P/B	EV/EBITDA	D/E					
1	COCA COLA	28,21	2,80	11,92	0,60					
2	JUMBO	14,81	1,96	8,41	0,16					
3	FOLLI FOLLIE	6,59	0,75	5,15	0,24					
4	FRIGOGLOSS	-	-	6,77	-					
5	ΒΙΟΧΑΛΚΟ	-	0,34	11,05	1,39					
6	ΓΕΚΤΕΡΝΑ	-	0,42	5,58	1,39					
7	ΔΕΗ	-	0,10	6,64	0,90					
8	ΕΛΛΑΚΤΩΡ	-	0,20	9,55	1,45					
9	ΕΛΠΕ	28,61	0,75	5,80	1,80					
10	ΕΧΑΕ	33,05	1,68	10,80	0,00					
11	ΕΥΔΑΠ	12,76	0,58	3,54	0,00					
12	ΙΝΤΡΑΛΟΤ	-	0,86	4,13	3,63					
13	ΜΕΤΚΑ	5,10	0,64	1,73	0,01					
14	ΜΥΤΙΛΗΝΑΙΟΣ	16,35	0,63	5,68	0,59					
15	ΜΟΤΟΡ ΟΙΛ	7,46	2,53	4,51	2,24					
16	ΟΛΠ	37,85	1,82	14,37	0,46					
17	ΟΤΕ	27,59	1,61	4,43	0,84					
18	ΟΠΑΠ	12,50	2,19	6,69	0,12					
19	ΤΕΡΝΑ ΕΝΕΡΓ.	18,10	0,88	6,35	1,40					
20	ΤΙΤΑΝ	51,14	1,01	11,39	0,44					
21	ΑΛΦΑ	-	0,29							
22	ΑΤΤ	-	0,14							
23	ΕΤΕ	-	0,22							
24	ΕΥΡΩΒ	-	0,18							
25	ΠΕΙΡ	-	0,16							

* Οι δείκτες έχουν υπολογιστεί με στοιχεία 31/12/2015

* Η JUMBO έχει χρήση 1/7-30/6. Οι δείκτες P/E και EV/EBITDA αφορούν στοιχεία 30/06/16.

Ημερολόγιο Μετόχου

Αστήρ Παλάς: Δημόσια Πρόταση €5,48/μετοχή, Περίοδος αποδοχής 18.01-22.02.2017

Ιονική Ξενοδοχειακή: Δημόσια Πρόταση € 10,02/μετοχή

Trastor: Δημόσια Πρόταση € 0,882/μετοχή

Κυριακίδης: Δημόσια Πρόταση € 4,02/μετοχή

Τράπεζα Ελλάδος: Μέρισμα € 0,672, Ημερ. Αποκοπής 09.03.2017, Ημερ. Πληρωμής 16.03.2017

Ικτίνος: Μέρισμα € 0,03, Ημερ. Αποκοπής 20.03.2017, Ημερ. Πληρωμής 24.03.2017

Τέρνα Ενεργειακή: Επιστροφή Κεφαλαίου €0,05, Ημερ. Αποκοπής 24.03.2017, Ημερ. Πληρωμής 31.03.2017

Γνωστοποιήσεις

Το παρόν ενημερωτικό σημείωμα συνιστά διαφημιστική ανακοίνωση ενημερωτικού περιεχομένου και δεν αποτελεί σε καμία περίπτωση επενδυτική συμβουλή, ούτε υποκίνηση ή προσφορά για συμμετοχή σε οποιαδήποτε συναλλαγή. Καμία πληροφορία που εμπεριέχεται σε αυτό, δε θα πρέπει να εκληφθεί, σε καμία περίπτωση, ως προτεινόμενη ως κατάλληλη επένδυση για τον παραλήπτη, ούτε μέσο επίτευξης των συγκεκριμένων επενδυτικών στόχων ή κάλυψης οποιωνδήποτε άλλων αναγκών του παραλήπτη, ούτε υποκατάστατο τυχόν συμβατικών κειμένων που αφορούν τις περιγραφόμενες σε αυτό συναλλαγές. Για τους λόγους αυτούς, κάθε επενδυτής θα πρέπει να προβεί στη δική του αξιολόγηση οποιασδήποτε πληροφορίας παρέχεται στην παρούσα επικοινωνία και δε θα πρέπει να βασίζεται σε οποιαδήποτε τέτοια πληροφορία, ως εάν αυτή να αποτελούσε επενδυτική συμβουλή. Το παρόν δεν συνιστά, επίσης, έρευνα στον τομέα των επενδύσεων και, συνεπώς, δεν καταρτίστηκε από την Εταιρεία σύμφωνα με τις απαιτήσεις του νόμου που αποσκοπούν στη διασφάλιση της ανεξαρτησίας της έρευνας στον τομέα των επενδύσεων. Οι πληροφορίες που διατίθενται στο παρόν βασίζονται σε πληροφορίες που διατίθενται στο κοινό και θεωρούνται αξιόπιστες. Η Εταιρεία δεν φέρει καμία ευθύνη ως προς την ακρίβεια ή πληρότητα των πληροφοριών αυτών. Οι απόψεις και εκτιμήσεις που εκτίθενται στο παρόν αφορούν την τάση της εγχώριας και των διεθνών χρηματοοικονομικών αγορών κατά την αναγραφόμενη ημερομηνία και υπόκεινται σε αλλαγές χωρίς ειδοποίηση. Η Εταιρεία ενδέχεται, ωστόσο, να συμπεριλάβει στο παρόν έρευνες στον τομέα των επενδύσεων, οι οποίες έχουν εκπονηθεί από τρίτα πρόσωπα. Η εταιρεία δεν τροποποιεί τις ως άνω έρευνες, αλλά τις παραθέτει αυτούσιες, και, συνεπώς, δεν αναλαμβάνει οποιαδήποτε ευθύνη για το περιεχόμενο αυτών. Η Εταιρεία παρέχει μεγάλο εύρος επενδυτικών υπηρεσιών. Στο πλαίσιο των επενδυτικών υπηρεσιών που παρέχει η εταιρεία ενδέχεται να ανακλύουν περιπτώσεις σύγκρουσης συμφερόντων σε σχέση με τις παρεχόμενες στο παρόν πληροφορίες. Σχετικά επισημαίνεται ότι η Εταιρεία μεταξύ άλλων:

- ο Δεν υπόκειται σε καμία απαγόρευση όσον αφορά τη διαπραγμάτευση για ίδιο λογαριασμό ή στο πλαίσιο διαχείρισης χαρτοφυλακίου πριν από τη δημοσίευση του παρόντος, ή την απόκτηση μετοχών από δημόσια εγγραφή
- ο Ενδέχεται να παρέχει η ίδια ή συγγενείς εταιρείες έναντι αμοιβής σε κάποιον από τους εκδότες, για τους οποίους παρέχονται με το παρόν πληροφορίες, υπηρεσίες συμβουλών (corporate)
- ο Ενδέχεται να συμμετέχει στο μετοχικό κεφάλαιο εκδοτών ή να έλκει άλλα χρηματοοικονομικά συμφέροντα από αυτούς,
- ο Η Εταιρεία ενδέχεται να έχει εκδώσει σημειώματα διαφορετικά ή μη συμβατά με τις πληροφορίες που εκτίθενται στον παρόν σημείωμα.

Ρητά επισημαίνεται ότι:

- ο τα αριθμητικά στοιχεία αναφέρονται στο παρελθόν και ότι οι προηγούμενες επιδόσεις δεν αποτελούν ασφαλή ένδειξη μελλοντικών επιδόσεων.
- ο τα αριθμητικά στοιχεία αφορούν προσομοίωση προηγούμενων επιδόσεων και ότι οι προηγούμενες αυτές επιδόσεις δεν αποτελούν ασφαλή ένδειξη μελλοντικών επιδόσεων
- ο οι προβλέψεις σχετικά με τις μελλοντικές επιδόσεις δεν αποτελούν ασφαλή ένδειξη μελλοντικών επιδόσεων
- ο η φορολογική μεταχείριση των αναφερόντων στο παρόν πληροφοριών και συναλλαγών εξαρτάται και από τα ατομικά δεδομένα εκάστου επενδυτή και ενδέχεται να μεταβληθεί στο μέλλον. Ως εκ τούτου ο παραλήπτης οφείλει να αναζητήσει ανεξάρτητες συμβουλές ως προς τη φορολογική νομοθεσία που τον διέπει
- ο Η εταιρεία δεν υποχρεούται να ενημερώνει ή να κρατά επίκαιρες τις πληροφορίες που εμπεριέχονται στο παρόν