

## Γενικός Δείκτης

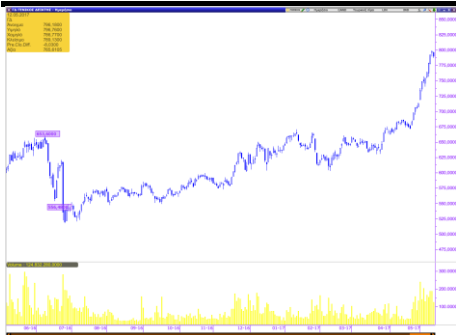

## Εικόνα Αγοράς

Πτώση στο Χ.Α. Ο Γενικός Δείκτης έκλεισε στις 789,13 μονάδες, σημειώνοντας απώλειες 1,01%. Η αξία των συναλλαγών διαμορφώθηκε στα € 73,71 εκατ. εκ των οποίων € 7,87 εκατ. αποτελούσαν πακέτα. Από τις μετοχές που διακινήθηκαν, 61 έκλεισαν με κέρδη, 54 σημείωσαν απώλειες, ενώ 21 παρέμειναν αμετάβλητες.

### ΧΡΗΜΑΤΙΣΤΗΡΙΟ ΑΘΗΝΩΝ

	ΚΛΕΙΣΙΜΟ	%
ΓΕΝΙΚΟΣ ΔΕΙΚΤΗΣ	789,13	-1,01%
FTSE/ASE LARGE CAP	2.096,67	-1,09%
FTSE/ASE MID CAP	1.004,68	2,11%
FTSE/ASE MID&SM. CAP	1.601,65	0,06%
FTSE/ASE BANKS	792,12	-2,55%
ΑΞΙΑ ΣΥΝΑΛΛΑΓΩΝ (εκατ.€)	73,71	

### ΞΕΝΕΣ ΑΓΟΡΕΣ

	ΚΛΕΙΣΙΜΟ	%
DJIA	20.896,61	-0,11%
S&P 500	2.390,90	-0,15%
NASDAQ Comp.	6.121,23	0,09%
DAX	12.770,41	0,47%
FTSE-100	7.435,39	0,66%
CAC 40	5.405,42	0,41%
ΝΙΚΚΕΙ-225	19.883,90	-0,39%
EUR/USD	1,0931	0,64%
3m EURIBOR	-0,369	0,00%
ΠΕΤΡΕΛΑΙΟ (WTI)	47,84	0,02%
ΧΡΥΣΟΣ	1.228,43	0,28%

## Επιχειρηματικά Νέα

---

### Συμφωνία Forthnet-ZTE για επενδύσεις 500 εκατ. ευρώ

Παρουσία του Αλέξη Τσίπρα η ελληνική εταιρεία και ο κινεζικός τηλεπικοινωνιακός κολοσσός υπέγραψαν συμφωνία για επενδύσεις 500 εκατ. Στην πρώτη τριετία θα διατεθούν τα 350 εκατ.

### Motor Oil: Απέκτησε τις αποθήκες της Revoil στην Καβάλα έναντι €15 εκατ.

Η αξία της συναλλαγής θα ανέλθει σε 15 εκατ. ευρώ περίπου και θα καταβληθεί τμηματικά.

Πηγή: [www.euro2day.gr](http://www.euro2day.gr)

## Μετοχές υπό Παρακολούθηση (Watchlist)

A/A	ΜΕΤΟΧΕΣ	ΤΙΜΗ (€)	% Μεταβολή	Όγκος	Τζίρος (εκατ. €)	Υψηλό Ημέρας	Χαμηλό Ημέρας	Κεφαλ/ση (εκατ. €)	Υψηλό 52Εβδ.	Χαμηλό 52Εβδ.
1	ΕΕΕ	25,500	-0,58	20.216	0,52	25,900	25,500	9.349,34	26,11	20,37
2	ΜΠΕΛΑ	16,000	0,00	151.350	2,42	16,100	15,770	2.176,96	16,12	12,62
3	ΦΦΓΚΡΠ	20,770	0,48	146.844	3,05	20,960	20,510	1.390,51	21,71	17,31
4	ΦΡΙΓΟ	0,094	3,30	73.025	0,01	0,095	0,091	4,76	0,16	0,08
5	ΒΙΟ	2,050	0,00	149.515	0,30	2,050	2,010	450,20	2,10	1,24
6	ΓΕΚΤΕΡΝΑ	3,380	0,90	132.884	0,45	3,380	3,300	349,57	3,39	2,20
7	ΔΕΗ	4,100	-1,68	236.070	0,97	4,200	4,080	951,20	4,20	2,47
8	ΕΛΛΑΚΤΩΡ	1,460	0,69	147.658	0,21	1,460	1,420	258,42	1,530	1,040
9	ΕΛΠΕ	6,170	0,16	185.925	1,15	6,300	6,070	1.885,77	6,30	4,19
10	ΕΧΑΕ	5,450	-1,45	95.633	0,52	5,550	5,410	356,26	5,63	4,25
11	ΕΥΔΑΠ	5,920	-0,67	61.416	0,36	5,990	5,830	630,48	6,02	5,01
12	ΙΝΛΟΤ	1,200	0,84	87.105	0,10	1,200	1,180	190,75	1,32	1,02
13	ΜΕΤΚ	7,700	-1,16	34.372	0,27	7,790	7,700	400,02	7,87	6,10
14	ΜΥΤΙΛ	7,600	-1,94	240.407	1,84	7,790	7,600	888,56	7,82	6,06
15	ΜΟΗ	17,600	-0,85	320.796	5,68	17,890	17,550	1.949,78	18,15	12,89
16	ΟΛΠ	14,520	1,89	33.621	0,49	14,720	14,140	363,00	14,72	12,30
17	ΟΤΕ	10,000	0,60	489.996	4,86	10,020	9,760	4.901,50	10,02	8,33
18	ΟΠΑΠ	9,700	-0,41	275.332	2,66	9,730	9,600	3.094,30	9,74	8,02
19	ΤΕΝΕΡΓ	3,320	-0,60	37.560	0,13	3,370	3,310	362,92	3,45	2,66
20	ΤΙΤΚ	25,800	0,00	15.012	0,38	25,800	25,230	1.988,24	26,14	20,81
21	ΑΛΦΑ	2,250	-1,75	5.515.354	12,43	2,290	2,230	3.473,32	2,33	1,53
22	ΑΤΤ	0,076	10,14	31.175.532	2,40	0,083	0,067	177,79	0,08	0,03
23	ΕΤΕ	0,329	-2,37	40.118.141	13,27	0,337	0,328	3.009,41	0,35	0,20
24	ΕΥΡΩΒ	0,906	-3,41	5.910.013	5,40	0,941	0,899	1.980,51	0,94	0,50
25	ΠΕΙΡ	0,235	-4,08	34.034.267	8,13	0,245	0,235	2.052,30	0,25	0,15
A/A	ΜΕΤΟΧΕΣ	P/E	P/B	EV/EBITDA	D/E					
1	COCA COLA	27,22	3,26	12,30	0,57					
2	JUMBO	17,95	2,38	10,49	0,16					
3	FOLLI FOLLIE	6,25	0,74	5,24	0,23					
4	FRIGOGLASS	-	-	9,18	-					
5	ΒΙΟΧΑΛΚΟ	-	0,39	8,29	1,48					
6	ΓΕΚΤΕΡΝΑ	10,20	0,58	3,83	1,71					
7	ΔΕΗ	14,09	0,16	4,93	0,78					
8	ΕΛΛΑΚΤΩΡ	-	0,29	9,17	1,60					
9	ΕΛΠΕ	5,72	0,88	4,48	1,33					
10	ΕΧΑΕ	249,31	2,53	31,95	0,00					
11	ΕΥΔΑΠ	26,22	0,70	4,01	0,00					
12	ΙΝΤΡΑΛΟΤ	205,11	0,97	4,29	3,35					
13	ΜΕΤΚΑ	7,51	0,67	4,01	0,01					
14	ΜΥΤΙΛΗΝΑΙΟΣ	26,01	0,69	8,10	0,64					
15	ΜΟΤΟΡ ΟΙΛ	6,54	2,37	3,87	1,44					
16	ΟΛΠ	54,19	2,04	15,97	0,42					
17	ΟΤΕ	35,01	1,85	4,34	0,80					
18	ΟΠΑΠ	18,18	2,89	10,53	0,36					
19	ΤΕΡΝΑ ΕΝΕΡΓ.	17,58	1,02	7,54	1,88					
20	ΤΙΤΑΝ	15,60	1,28	9,78	0,54					
21	ΑΛΦΑ	-	0,38	-	-					
22	ΑΤΤ	-	0,28	-	-					
23	ΕΤΕ	-	0,40	-	-					
24	ΕΥΡΩΒ	-	0,27	-	-					
25	ΠΕΙΡ	-	0,21	-	-					

\* Οι δείκτες έχουν υπολογιστεί με στοιχεία 31/12/2016

\* Η JUMBO έχει χρήση 1/7-30/6. Οι δείκτες P/E και EV/EBITDA αφορούν στοιχεία 30/06/16.

## Ημερολόγιο Μετόχου

**Νίκας:** Αύξηση Μετοχικού Κεφαλαίου, με καταβολή μετρητών, υπέρ των παλαιών μετόχων, σε αναλογία 38,3433646445215v/1π, με τιμή διάθεση μετοχής €0,30. Ημερομηνία Αποκοπής 27.04.2017, Περίοδος Άσκησης Δικαιώματος 04.05-18.05.2017, Περίοδος Διαπραγμάτευσης Δικαιωμάτων 04.05- 15.05.2017

**Σαράντης:** Μέρισμα €0,175, Ημερ. Αποκοπής 09.05.2017, Ημερ. Πληρωμής 16.05.2017

**Πανγαία:** Μέρισμα €0,133, Ημερ. Αποκοπής 11.05.2017, Ημερ. Πληρωμής 17.05.2017

**Aegean:** Μέρισμα €0,40, Ημερ. Αποκοπής 17.05.2017, Ημερ. Πληρωμής 23.05.2017

**Intercontinental:** Μέρισμα €0,28, Ημερ. Αποκοπής 18.05.2017, Ημερ. Πληρωμής 24.05.2017

**Ευρωπαϊκή Πίστη:** Μέρισμα €0,10, Ημερ. Αποκοπής 24.05.2017, Ημερ. Πληρωμής 30.05.2017

**ΕΧΑΕ:** Μέρισμα €0,06, Ημερ. Αποκοπής 30.05.2017, Ημερ. Πληρωμής 06.06.2017

**Πλαίσιο:** Μέρισμα €0,05, Ημερ. Αποκοπής 30.05.2017, Ημερ. Πληρωμής 06.06.2017

**Paperpack:** Μέρισμα €0,12, Ημερ. Αποκοπής 06.06.2017, Ημερ. Πληρωμής 12.06.2017

**ΜΕΤΚΑ:** Μέρισμα €0,15, Ημερ. Αποκοπής 06.06.2017, Ημερ. Πληρωμής 13.06.2017

**ΤΙΤΑΝ:** Μέρισμα €0,10, Ημερ. Αποκοπής 13.06.2017, Ημερ. Πληρωμής 20.06.2017

**Τιτάν:** Επιστροφή Κεφαλαίου €1,00, Ημερ. Αποκοπής 13.06.2017, Ημερ. Πληρωμής 20.06.2017

**Κλουκίνας-Λάπτας:** Μέρισμα €0,02, Ημερ. Αποκοπής 13.06.2017, Ημερ. Πληρωμής 20.06.2017

**Autohellas:** Μέρισμα €0,85, Ημερ. Αποκοπής 15.06.2017, Ημερ. Πληρωμής 21.06.2017

**Τέρνα Ενεργειακή:** Μέρισμα €0,09, Ημερ. Αποκοπής 19.06.2017, Ημερ. Πληρωμής 26.06.2017

**ΕΥΔΑΠ:** Μέρισμα €0,11, Ημερ. Αποκοπής 22.06.2017, Ημερ. Πληρωμής 29.06.2017

**Motor Oil:** Μέρισμα €0,70, Ημερ. Αποκοπής 26.06.2017, Ημερ. Πληρωμής 03.07.2017

**Καρέλιας:** Μέρισμα € 9,20, Ημερ. Αποκοπής 26.06.2017, Ημερ. Πληρωμής 03.07.2017

**Φουρλής:** Μέρισμα €, Ημερ. Αποκοπής 26.06.2017, Ημερ. Πληρωμής 03.07.2017

**Μύλοι Κεπενού:** Μέρισμα € 0,028, Ημερ. Αποκοπής 29.06.2017, Ημερ. Πληρωμής 05.07.2017

**ΕΥΑΘ:** Μέρισμα €0,114, Ημερ. Αποκοπής 29.06.2017, Ημερ. Πληρωμής 06.07.2017

**ΕΛΠΕ:** Μέρισμα € 0,20, Ημερ. Αποκοπής 03.07.2017, Ημερ. Πληρωμής 10.07.2017

**ΟΤΕ:** Μέρισμα €0,16, Ημερ. Αποκοπής 07.07.2017, Ημερ. Πληρωμής 14.07.2017

**Γενική Εμπορίου:** Μέρισμα €0,01, Ημερ. Αποκοπής 10.07.2017, Ημερ. Πληρωμής 17.07.2017

**Γενική Εμπορίου:** Επιστροφή Κεφαλαίου €0,02, Ημερ. Αποκοπής 10.07.2017, Ημερ. Πληρωμής 17.07.2017

**Coca Cola HBC:** Μέρισμα €0,44, Ημερ. Αποκοπής 29.06.2017, Ημερ. Πληρωμής 25.07.2017

**ΟΛΠ:** Μέρισμα € 0,0892, Ημερ. Αποκοπής 19.07.2017, Ημερ. Πληρωμής 26.07.2017

**ΕΚΤΕΡ:** Μέρισμα € 0,04, Ημερ. Αποκοπής 24.07.2017, Ημερ. Πληρωμής 28.07.2017

**ΟΛΘ:** Μέρισμα € 0,49, Ημερ. Αποκοπής 31.07.2017, Ημερ. Πληρωμής 04.08.2017

**Κρι Κρι:** Μέρισμα €0,09, Ημερ. Αποκοπής 17.08.2017, Ημερ. Πληρωμής 23.08.2017

**AS Company:** Επιστροφή Κεφαλαίου €0,04, Ημερ. Αποκοπής 08.09.2017, Ημερ. Πληρωμής 15.09.2017

**Ικτίνος:** Μέρισμα €0,04, Ημερ. Αποκοπής 21.09.2017, Ημερ. Πληρωμής 27.09.2017

**Inform Λύκος:** Μέρισμα €0,07

**Mevaco:** Επιστροφή Κεφαλαίου €0,04

**ΕΧΑΕ:** Επιστροφή Κεφαλαίου €0,24

**MLS:** Επιστροφή Κεφαλαίου €0,06

**Μοτοδυναμική:** Επιστροφή Κεφαλαίου €0,03

**Κανάκης:** Επιστροφή Κεφαλαίου €0,07

## Οικονομικό Ημερολόγιο Ξένων Αγορών

ΜΑΚΡΟΟΙΚΟΝΟΜΙΚΕΣ ΑΝΑΚΟΙΝΩΣΕΙΣ					
ΓΕΓΟΝΟΣ	ΧΩΡΑ	ΩΡΑ	ΠΕΡΙΟΔΟΣ	ΠΡΟΒΛΕΨΗ	ΠΡΟΗΓΟΥΜΕΝΟ
Δείκτης Μεταποίησης Empire	ΗΠΑ	15:30	Μάιος	7,50	5,20
Δείκτης Τιμών Κατοικιών NAHB	ΗΠΑ	17:00	Μάιος	68,00	68,00
ΜΑΚΡΟΟΙΚΟΝΟΜΙΚΕΣ ΑΝΑΚΟΙΝΩΣΕΙΣ					
ΓΕΓΟΝΟΣ	ΧΩΡΑ	ΩΡΑ	ΠΕΡΙΟΔΟΣ	ΠΡΟΒΛΕΨΗ	ΠΡΟΗΓΟΥΜΕΝΟ
Δείκτης Τιμών Καταναλωτή (ΜοΜ)	Βρετανία	11:30	Απρίλιος	0,40%	0,40%
Δείκτης Τιμών Καταναλωτή (YoY)	Βρετανία	11:30	Απρίλιος	2,60%	2,30%
Δομικός Δείκτης Τιμών Καταναλωτή (YoY)	Βρετανία	11:30	Απρίλιος	2,30%	1,80%
Ακαθάριστο Εγχώριο Προϊόν ε.π. (QoQ)	Ευρωζώνη	12:00	Α' Τριμ.	0,50%	0,50%
Ακαθάριστο Εγχώριο Προϊόν ε.π. (YoY)	Ευρωζώνη	12:00	Α' Τριμ.	1,70%	1,70%
Ανεγέρσεις Κατοικιών	ΗΠΑ	15:30	Απρίλιος	1260k	1215k
Ανεγέρσεις Κατοικιών (ΜοΜ)	ΗΠΑ	15:30	Απρίλιος	3,70%	-6,80%
Άδειες Ανέγερσης Νέων Κατοικιών	ΗΠΑ	15:30	Απρίλιος	1270k	1260k
Άδειες Οικοδόμησης (ΜοΜ)	ΗΠΑ	15:30	Απρίλιος	0,20%	3,60%
Βιομηχανική Παραγωγή	ΗΠΑ	16:15	Απρίλιος	0,40%	0,50%

Πηγή: www.dailyfx.com

## Γνωστοποιήσεις

Το παρόν ενημερωτικό σημείωμα συνιστά διαφημιστική ανακοίνωση ενημερωτικού περιεχομένου και δεν αποτελεί σε καμία περίπτωση επενδυτική συμβουλή, ούτε υποκίνηση ή προσφορά για συμμετοχή σε οποιαδήποτε συναλλαγή. Καμία πληροφορία που εμπεριέχεται σε αυτό, δε θα πρέπει να εκληφθεί, σε καμία περίπτωση, ως προτεινόμενη ως κατάλληλη επένδυση για τον παραλήπτη, ούτε μέσο επίτευξης των συγκεκριμένων επενδυτικών στόχων ή κάλυψης οποιωνδήποτε άλλων αναγκών του παραλήπτη, ούτε υποκατάστατο τυχόν συμβατικών κειμένων που αφορούν τις περιγραφόμενες σε αυτό συναλλαγές. Για τους λόγους αυτούς, κάθε επενδυτής θα πρέπει να προβεί στη δική του αξιολόγηση οποιασδήποτε πληροφορίας παρέχεται στην παρούσα επικοινωνία και δε θα πρέπει να βασίζεται σε οποιαδήποτε τέτοια πληροφορία, ως εάν αυτή να αποτελούσε επενδυτική συμβουλή. Το παρόν δεν συνιστά, επίσης, έρευνα στον τομέα των επενδύσεων και, συνεπώς, δεν καταρτίστηκε από την Εταιρεία σύμφωνα με τις απαιτήσεις του νόμου που αποσκοπούν στη διασφάλιση της ανεξαρτησίας της έρευνας στον τομέα των επενδύσεων. Οι πληροφορίες που διατίθενται στο παρόν βασίζονται σε πληροφορίες που διατίθενται στο κοινό και θεωρούνται αξιόπιστες. Η Εταιρεία δεν φέρει καμία ευθύνη ως προς την ακρίβεια ή πληρότητα των πληροφοριών αυτών. Οι απόψεις και εκτιμήσεις που εκτίθενται στο παρόν αφορούν την τάση της εγχώριας και των διεθνών χρηματοοικονομικών αγορών κατά την αναγραφόμενη ημερομηνία και υπόκεινται σε αλλαγές χωρίς ειδοποίηση. Η Εταιρεία ενδέχεται, ωστόσο, να συμπεριλάβει στο παρόν έρευνες στον τομέα των επενδύσεων, οι οποίες έχουν εκπονηθεί από τρίτα πρόσωπα. Η εταιρεία δεν τροποποιεί τις ως άνω έρευνες, αλλά τις παραθέτει αυτούσιες, και, συνεπώς, δεν αναλαμβάνει οποιαδήποτε ευθύνη για το περιεχόμενο αυτών. Η Εταιρεία παρέχει μεγάλο εύρος επενδυτικών υπηρεσιών. Στο πλαίσιο των επενδυτικών υπηρεσιών που παρέχει η εταιρεία ενδέχεται να ανακλύουν περιπτώσεις σύγκρουσης συμφερόντων σε σχέση με τις παρεχόμενες στο παρόν πληροφορίες. Σχετικά επισημαίνεται ότι η Εταιρεία μεταξύ άλλων:

- Δεν υπόκειται σε καμία απαγόρευση όσον αφορά τη διαπραγμάτευση για ίδιο λογαριασμό ή στο πλαίσιο διαχείρισης χαρτοφυλακίου πριν από τη δημοσίευση του παρόντος, ή την απόκτηση μετοχών από δημόσια έγγραφη
- Ενδέχεται να παρέχει η ίδια ή συγγενείς εταιρείες έναντι αμοιβής σε κάποιον από τους εκδότες, για τους οποίους παρέχονται με το παρόν πληροφορίες, υπηρεσίες συμβουλών (corporate)
- Ενδέχεται να συμμετέχει στο μετοχικό κεφάλαιο εκδοτών ή να έλκει άλλα χρηματοοικονομικά συμφέροντα από αυτούς,
- Η Εταιρεία ενδέχεται να έχει εκδώσει σημειώματα διαφορετικά ή μη συμβατά με τις πληροφορίες που εκτίθενται στον παρόν σημείωμα.

Ρητά επισημαίνεται ότι:

- τα αριθμητικά στοιχεία αναφέρονται στο παρελθόν και ότι οι προηγούμενες επιδόσεις δεν αποτελούν ασφαλή ένδειξη μελλοντικών επιδόσεων.
- τα αριθμητικά στοιχεία αφορούν προσομοίωση προηγούμενων επιδόσεων και ότι οι προηγούμενες αυτές επιδόσεις δεν αποτελούν ασφαλή ένδειξη μελλοντικών επιδόσεων
- οι προβλέψεις σχετικά με τις μελλοντικές επιδόσεις δεν αποτελούν ασφαλή ένδειξη μελλοντικών επιδόσεων
- η φορολογική μεταχείριση των αναφερόντων στο παρόν πληροφοριών και συναλλαγών εξαρτάται και από τα ατομικά δεδομένα εκάστου επενδυτή και ενδέχεται να μεταβληθεί στο μέλλον. Ως εκ τούτου ο παραλήπτης οφείλει να αναζητήσει ανεξάρτητες συμβουλές ως προς τη φορολογική νομοθεσία που τον διέπει
- Η εταιρεία δεν υποχρεούται να ενημερώνει ή να κρατά επίκαιρες τις πληροφορίες που εμπεριέχονται στο παρόν