

Γενικός Δείκτης

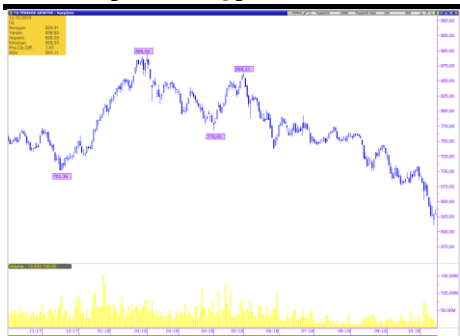

Εικόνα Αγοράς

Κέρδη στο Χ.Α. Ο Γενικός Δείκτης έκλεισε στις 628,33 μονάδες, σημειώνοντας άνοδο 0,23%. Η αξία των συναλλαγών διαμορφώθηκε στα € 33,42 εκατ. εκ των οποίων € 1,85 εκατ. αποτελούσαν πακέτα. Από τις μετοχές που διακινήθηκαν, 44 έκλεισαν με κέρδη, 51 σημείωσαν απώλειες, ενώ 28 παρέμειναν αμετάβλητες.

ΧΡΗΜΑΤΙΣΤΗΡΙΟ ΑΘΗΝΩΝ

	ΚΛΕΙΣΙΜΟ	%
ΓΕΝΙΚΟΣ ΔΕΙΚΤΗΣ	628,33	0,23%
FTSE/ASE LARGE CAP	1.649,78	0,28%
FTSE/ASE MID CAP	1.013,79	0,43%
FTSE/ASE MID&SM. CAP	2.250,88	0,82%
FTSE/ASE BANKS	367,48	-0,35%
ΑΞΙΑ ΣΥΝΑΛΛΑΓΩΝ (εκατ.€)	33,42	

ΞΕΝΕΣ ΑΓΟΡΕΣ

	ΚΛΕΙΣΙΜΟ	%
DJIA	25.339,99	1,15%
S&P 500	2.767,13	1,42%
NASDAQ Comp.	7.496,89	2,29%
DAX	11.523,81	-0,13%
FTSE-100	6.995,91	-0,16%
CAC 40	5.095,98	-0,20%
ΝΙΚΚΕΙ-225	22.694,66	0,46%
EUR/USD	1,1560	-0,28%
ΠΕΤΡΕΛΑΙΟ (WTI)	71,34	0,52%
ΧΡΥΣΟΣ	1.217,05	-0,58%

Επιχειρηματικά Νέα

Λάμψα: Απέκτησε το 50% του Ξενοδοχείου Sheraton Rhodes Resort έναντι €7,65 εκατ.

Μετά την εξαγορά, η Λάμψα ΑΕ πλέον είναι κύρια του 100% του μετοχικού κεφαλαίου της εταιρείας «Τουριστικά Θέρετρα Α.Ε.», η οποία είναι ιδιοκτήτρια του Ξενοδοχείου Sheraton Rhodes Resort.

Motor Oil: Ολοκληρώθηκε η πώληση της M&M Gas στη Μυτιληναίος

Η Motor Oil συμφώνησε με τον όμιλο Μυτιληναίος για την πώληση του 50% της συμμετοχής της στην κοινή εταιρία, με την Μυτιληναίος να ελέγχει πλέον το 100%. Η συμφωνία τελεί υπό την αίρεση έγκρισης από τη Ρυθμιστική Αρχή Ενέργειας.

Πηγή: www.euro2day.gr

Μετοχές υπό Παρακολούθηση (Watchlist)

Α/Α	ΜΕΤΟΧΕΣ	ΤΙΜΗ (€)	% Μεταβολή	Όγκος	Τζίρος (εκατ. €)	Υψηλό Ημέρας	Χαμηλό Ημέρας	Κεφαλ/ση (εκατ. €)	Υψηλό 52Εβδ.	Χαμηλό 52Εβδ.
1	ΕΕΕ	26,630	1,06	35.171	0,94	26,950	26,600	9.889,46	31,90	24,93
2	ΜΠΕΛΑ	12,240	0,33	103.839	1,27	12,400	12,040	1.665,37	16,40	10,56
3	ΦΦΓΚΡΠ	4,800	0,00	0	0,00	0,000	0,000	321,35	19,90	4,80
4	ΦΡΙΓΟ	0,153	0,00	1.000	0,00	0,165	0,165	54,38	0,27	0,15
5	ΒΙΟ	2,600	3,17	133.441	0,34	2,615	2,535	673,89	4,00	2,44
6	ΓΕΚΤΕΡΝΑ	4,680	-0,32	109.054	0,51	4,745	4,645	484,02	5,64	4,42
7	ΔΕΗ	1,192	-1,49	342.080	0,41	1,230	1,181	276,54	3,35	1,11
8	ΕΛΛΑΚΤΩΡ	1,280	0,47	214.457	0,28	1,310	1,274	226,56	2,155	1,222
9	ΕΛΠΕ	6,860	-0,58	37.180	0,26	6,980	6,860	2.096,66	8,88	6,60
10	ΕΧΑΕ	4,210	1,94	23.342	0,10	4,245	4,140	254,07	5,68	4,05
11	ΕΥΔΑΠ	4,955	-0,60	28.837	0,14	5,150	4,955	527,71	6,97	4,91
12	ΙΝΛΟΤ	0,669	2,92	173.828	0,11	0,672	0,648	105,01	1,51	0,54
13	ΑΔΜΗΕ	1,580	-0,63	58.598	0,09	1,614	1,576	366,56	2,28	1,52
14	ΜΥΤΙΛ	7,900	-0,50	144.521	1,15	8,050	7,900	1.128,84	10,76	7,62
15	ΜΟΗ	22,650	1,12	210.661	4,76	22,800	21,900	2.509,23	23,90	16,88
16	ΟΛΠ	15,560	-1,02	1.531	0,02	15,900	15,540	389,00	17,70	15,40
17	ΟΤΕ	9,665	1,52	366.470	3,56	9,785	9,520	4.737,30	12,81	9,39
18	ΟΠΑΠ	8,195	-2,09	862.921	7,12	8,370	8,195	2.614,21	11,15	8,20
19	ΤΕΝΕΡΓ	6,070	-0,82	142.001	0,86	6,130	5,990	691,49	6,54	4,21
20	ΤΙΤΚ	19,200	1,05	18.290	0,35	19,680	19,000	1.479,62	24,72	18,22
21	ΑΛΦΑ	1,152	-0,35	1.847.550	2,16	1,200	1,148	1.778,34	2,25	1,08
22	ΑΤΤ	0,122	-1,61	67.562	0,01	0,126	0,121	56,27	0,51	0,12
23	ΕΤΕ	1,540	-1,79	2.542.787	3,95	1,593	1,528	1.408,66	3,55	1,35
24	ΕΥΡΩΒ	0,507	1,20	3.375.001	1,72	0,525	0,501	1.108,30	1,06	0,47
25	ΠΕΙΡ	1,161	-0,77	771.429	0,91	1,216	1,157	506,96	3,93	1,01
Α/Α	ΜΕΤΟΧΕΣ	P/E	P/B	EV/EBITDA	D/E					
1	COCA COLA	28,79	3,45	12,94	0,57					
2	JUMBO	12,71	1,73	7,49	0,17					
3	FOLLI FOLLIE	1,44	0,17	1,58	0,23					
4	FRIGOGLOSS	-	-	10,41	-					
5	ΒΙΟΧΑΛΚΟ	-	0,59	9,18	1,48					
6	ΓΕΚΤΕΡΝΑ	14,13	0,81	4,36	1,71					
7	ΔΕΗ	4,10	0,05	4,30	0,78					
8	ΕΛΛΑΚΤΩΡ	-	0,25	8,96	1,60					
9	ΕΛΠΕ	6,36	0,98	4,74	1,33					
10	ΕΧΑΕ	177,79	1,81	19,21	0,00					
11	ΕΥΔΑΠ	21,94	0,58	2,83	0,00					
12	ΙΝΤΡΑΛΟΤ	112,91	0,53	3,80	3,35					
13	ΑΔΜΗΕ	-	0,41	3,75	0,55					
14	ΜΥΤΙΛΗΝΑΙΟΣ	33,04	0,88	9,18	0,64					
15	ΜΟΤΟΡ ΟΙΛ	8,42	3,04	4,80	1,44					
16	ΟΛΠ	58,07	2,19	17,02	0,42					
17	ΟΤΕ	33,84	1,79	4,22	0,80					
18	ΟΠΑΠ	15,36	2,44	8,97	0,36					
19	ΤΕΡΝΑ ΕΝΕΡΓ.	33,49	1,95	10,37	1,88					
20	ΤΙΤΑΝ	11,61	0,95	7,96	0,54					
21	ΑΛΦΑ	-	0,20	-	-					
22	ΑΤΤ	-	0,09	-	-					
23	ΕΤΕ	-	0,19	-	-					
24	ΕΥΡΩΒ	-	0,15	-	-					
25	ΠΕΙΡ	-	0,05	-	-					

* Οι δείκτες έχουν υπολογιστεί με στοιχεία 31/12/2016

* Η JUMBO έχει χρήση 1/7-30/6. Οι δείκτες P/E και EV/EBITDA αφορούν στοιχεία 30/06/17.

Ημερολόγιο Μετόχου

ΟΠΑΠ: Προμέρισμα €0,10, Ημερομηνία Αποκοπής 12.10.2018, Ημερομηνία Καταβολής 19.10.2018

Performance: Μέρισμα €0,0353, Ημερομηνία Αποκοπής 22.10.2018, Ημερομηνία Καταβολής 29.10.2018

ΕΛΒΕ: Επιστροφή Κεφαλαίου € 0,25, Ημερομηνία Αποκοπής 04.12.2018, Ημερομηνία Καταβολής 11.12.2018

Τέρνα Ενεργειακή: Επιστροφή Κεφαλαίου € 0,30

Νάκας: Επιστροφή Κεφαλαίου € 0,085

Οικονομικό Ημερολόγιο Ξένων Αγορών

ΜΑΚΡΟΟΙΚΟΝΟΜΙΚΕΣ ΑΝΑΚΟΙΝΩΣΕΙΣ					
ΓΕΓΟΝΟΣ	ΧΩΡΑ	ΩΡΑ	ΠΕΡΙΟΔΟΣ	ΠΡΟΒΛΕΨΗ	ΠΡΟΗΓΟΥΜΕΝΟ
Λιανικές Πωλήσεις	ΗΠΑ	15:30	Σεπτέμβριος	0,60%	0,10%
Λιανικές Πωλήσεις εκτός των αυτοκινήτων	ΗΠΑ	15:30	Σεπτέμβριος	0,40%	0,30%
Λιανικές Πωλήσεις εκτός αυτοκινήτων & καυσίμων	ΗΠΑ	15:30	Σεπτέμβριος	0,40%	0,20%
ΜΑΚΡΟΟΙΚΟΝΟΜΙΚΕΣ ΑΝΑΚΟΙΝΩΣΕΙΣ					
ΓΕΓΟΝΟΣ	ΧΩΡΑ	ΩΡΑ	ΠΕΡΙΟΔΟΣ	ΠΡΟΒΛΕΨΗ	ΠΡΟΗΓΟΥΜΕΝΟ
Έρευνα ZEW (Οικονομικό Συναίσθημα)	Ευρωζώνη	12:00	Οκτώβριος		-7,20
Έρευνα ZEW (Οικονομικό Συναίσθημα)	Γερμανία	12:00	Οκτώβριος	-12,00	-10,60
Βιομηχανική Παραγωγή	ΗΠΑ	16:15	Σεπτέμβριος	0,20%	0,40%
Δείκτης Τιμών Κατοικιών NAHB	ΗΠΑ	17:00	Οκτώβριος	67,00	67,00

Πηγή: www.dailyfx.com

Γνωστοποιήσεις

Το παρόν ενημερωτικό σημείωμα συνιστά διαφημιστική ανακοίνωση ενημερωτικού περιεχομένου και δεν αποτελεί σε καμία περίπτωση επενδυτική συμβουλή, ούτε υποκίνηση ή προσφορά για συμμετοχή σε οποιαδήποτε συναλλαγή. Καμία πληροφορία που εμπεριέχεται σε αυτό, δε θα πρέπει να εκληφθεί, σε καμία περίπτωση, ως προτεινόμενη ως κατάλληλη επένδυση για τον παραλήπτη, ούτε μέσο επίτευξης των συγκεκριμένων επενδυτικών στόχων ή κάλυψης οποιωνδήποτε άλλων αναγκών του παραλήπτη, ούτε υποκατάστατο τυχόν συμβατικών κειμένων που αφορούν τις περιγραφόμενες σε αυτό συναλλαγές. Για τους λόγους αυτούς, κάθε επενδυτής θα πρέπει να προβεί στη δική του αξιολόγηση οποιασδήποτε πληροφορίας παρέχεται στην παρούσα επικοινωνία και δε θα πρέπει να βασίζεται σε οποιαδήποτε τέτοια πληροφορία, ως εάν αυτή να αποτελούσε επενδυτική συμβουλή. Το παρόν δεν συνιστά, επίσης, έρευνα στον τομέα των επενδύσεων και, συνεπώς, δεν καταρτίστηκε από την Εταιρεία σύμφωνα με τις απαιτήσεις του νόμου που αποσκοπούν στη διασφάλιση της ανεξαρτησίας της έρευνας στον τομέα των επενδύσεων. Οι πληροφορίες που διατίθενται στο παρόν βασίζονται σε πληροφορίες που διατίθενται στο κοινό και θεωρούνται αξιόπιστες. Η Εταιρεία δεν φέρει καμία ευθύνη ως προς την ακρίβεια ή πληρότητα των πληροφοριών αυτών. Οι απόψεις και εκτιμήσεις που εκτίθενται στο παρόν αφορούν την τάση της εγχώριας και των διεθνών χρηματοοικονομικών αγορών κατά την αναγραφόμενη ημερομηνία και υπόκεινται σε αλλαγές χωρίς ειδοποίηση. Η Εταιρεία ενδέχεται, ωστόσο, να συμπεριλάβει στο παρόν έρευνες στον τομέα των επενδύσεων, οι οποίες έχουν εκπονηθεί από τρίτα πρόσωπα. Η εταιρεία δεν τροποποιεί τις ως άνω έρευνες, αλλά τις παραθέτει αυτούσιες, και, συνεπώς, δεν αναλαμβάνει οποιαδήποτε ευθύνη για το περιεχόμενο αυτών. Η Εταιρεία παρέχει μεγάλο εύρος επενδυτικών υπηρεσιών. Στο πλαίσιο των επενδυτικών υπηρεσιών που παρέχει η εταιρεία ενδέχεται να ανακλύουν περιπτώσεις σύγκρουσης συμφερόντων σε σχέση με τις παρεχόμενες στο παρόν πληροφορίες. Σχετικά επισημαίνεται ότι η Εταιρεία μεταξύ άλλων:

- ο Δεν υπόκειται σε καμία απαγόρευση όσον αφορά τη διαπραγμάτευση για ίδιο λογαριασμό ή στο πλαίσιο διαχείρισης χαρτοφυλακίου πριν από τη δημοσίευση του παρόντος, ή την απόκτηση μετοχών από δημόσια εγγραφή.
- ο Ενδέχεται να παρέχει η ίδια ή συγγενείς εταιρείες έναντι αμοιβής σε κάποιον από τους εκδότες, για τους οποίους παρέχονται με το παρόν πληροφορίες, υπηρεσίες συμβουλών (corporate).
- ο Ενδέχεται να συμμετέχει στο μετοχικό κεφάλαιο εκδοτών ή να έλκει άλλα χρηματοοικονομικά συμφέροντα από αυτούς.
- ο Η Εταιρεία ενδέχεται να έχει εκδώσει σημειώματα διαφορετικά ή μη συμβατά με τις πληροφορίες που εκτίθενται στον παρόν σημείωμα.

Ρητά επισημαίνεται ότι:

- ο τα αριθμητικά στοιχεία αναφέρονται στο παρελθόν και ότι οι προηγούμενες επιδόσεις δεν αποτελούν ασφαλή ένδειξη μελλοντικών επιδόσεων.
- ο τα αριθμητικά στοιχεία αφορούν προσομοίωση προηγούμενων επιδόσεων και ότι οι προηγούμενες αυτές επιδόσεις δεν αποτελούν ασφαλή ένδειξη μελλοντικών επιδόσεων.
- ο οι προβλέψεις σχετικά με τις μελλοντικές επιδόσεις δεν αποτελούν ασφαλή ένδειξη μελλοντικών επιδόσεων.
- ο η φορολογική μεταχείριση των αναφερόντων στο παρόν πληροφοριών και συναλλαγών εξαρτάται και από τα ατομικά δεδομένα εκάστου επενδυτή και ενδέχεται να μεταβληθεί στο μέλλον. Ως εκ τούτου ο παραλήπτης οφείλει να αναζητήσει ανεξάρτητες συμβουλές ως προς τη φορολογική νομοθεσία που τον διέπει.
- ο Η εταιρεία δεν υποχρεούται να ενημερώνει ή να κρατά επίκαιρες τις πληροφορίες που εμπεριέχονται στο παρόν.