

Γενικός Δείκτης

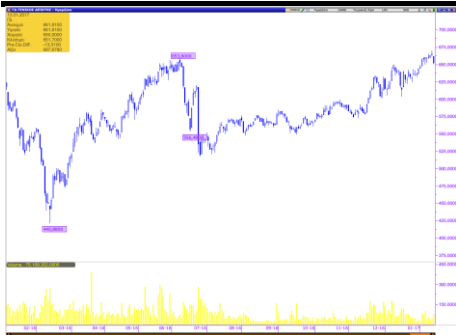

Εικόνα Αγοράς

Πτώση στο Χ.Α. Ο Γενικός Δείκτης έκλεισε στις 651,70 μονάδες, σημειώνοντας απώλειες 2,03%. Η αξία των συναλλαγών διαμορφώθηκε στα € 38,65 εκατ. εκ των οποίων € 0,74 εκατ. αποτελούσαν πακέτα. Από τις μετοχές που διακινήθηκαν, 34 έκλεισαν με κέρδη, 75 σημείωσαν απώλειες, ενώ 17 παρέμειναν αμετάβλητες.

ΧΡΗΜΑΤΙΣΤΗΡΙΟ ΑΘΗΝΩΝ

	ΚΛΕΙΣΙΜΟ	%
ΓΕΝΙΚΟΣ ΔΕΙΚΤΗΣ	651,70	-2,03%
FTSE/ASE LARGE CAP	1.746,48	-2,04%
FTSE/ASE MID CAP	793,55	-1,37%
FTSE/ASE MID&SM. CAP	1.352,30	-0,79%
FTSE/ASE BANKS	648,61	-3,90%
ΑΞΙΑ ΣΥΝΑΛΛΑΓΩΝ (εκατ.€)	38,65	

ΞΕΝΕΣ ΑΓΟΡΕΣ

	ΚΛΕΙΣΙΜΟ	%
DJIA	19.885,73	-0,03%
S&P 500	2.274,64	0,18%
NASDAQ Comp.	5.574,12	0,48%
DAX	11.629,18	0,94%
FTSE-100	7.337,81	0,62%
CAC 40	4.922,49	1,20%
ΝΙΚΚΕΙ-225	18.765,47	-1,93%
EUR/USD	1,0643	0,28%
3m EURIBOR	-0,341	0,21%
ΠΕΤΡΕΛΑΙΟ (WTI)	52,37	-1,21%
ΧΡΥΣΟΣ	1.197,34	0,16%

Επιχειρηματικά Νέα

Τραπεζική εμπλοκή στην απόσχιση του ΑΔΜΗΕ

Θέμα μη μεταβίβασης των μετοχών του ΑΔΜΗΕ εγείρουν με επιστολή τους οι δανείστριες τράπεζες της ΔΕΗ. Καθησυχάζουν κύκλοι του υπουργείου Ενέργειας.

EBZ: Εντός της εβδομάδας ο διεθνής πλειοδοτικός διαγωνισμός

Ως ελάχιστο τίμημα έχει οριστεί το ποσό των 25 εκατ. ευρώ. Μέχρι τέλος Φεβρουαρίου η πλήρης εξόφληση των παραγωγών για το περυσινό έτος. Τέλος Ιανουαρίου η τιμολογιακή πολιτική για φέτος.

Πηγή: www.euro2day.gr

Μετοχές υπό Παρακολούθηση (Watchlist)

A/A	ΜΕΤΟΧΕΣ	ΤΙΜΗ (€)	% Μεταβολή	Όγκος	Τζίρος (εκατ. €)	Υψηλό Ημέρας	Χαμηλό Ημέρας	Κεφαλ/ση (εκατ. €)	Υψηλό 52Εβδ.	Χαμηλό 52Εβδ.
1	ΕΕΕ	20,510	-0,53	21.560	0,44	20,590	20,460	7.519,80	21,00	20,45
2	ΜΠΕΛΑ	14,050	-4,62	104.547	1,48	14,540	14,050	1.911,64	15,09	14,05
3	ΦΦΓΚΡΠ	19,080	-0,93	48.885	0,93	19,250	18,950	1.277,37	19,76	18,93
4	ΦΡΙΓΟ	0,125	-13,79	143.627	0,02	0,125	0,122	6,32	0,15	0,09
5	ΒΙΟ	1,390	-5,44	201.645	0,28	1,440	1,380	305,26	1,49	1,24
6	ΓΕΚΤΕΡΝΑ	2,340	-1,27	54.929	0,13	2,370	2,290	242,01	2,42	2,25
7	ΔΕΗ	2,860	-3,70	174.308	0,51	2,940	2,860	663,52	3,06	2,86
8	ΕΛΛΑΚΤΩΡ	1,150	-3,36	128.155	0,15	1,190	1,140	203,55	1,240	1,100
9	ΕΛΠΕ	4,370	-2,89	43.803	0,19	4,490	4,370	1.335,63	4,58	4,35
10	ΕΧΑΕ	4,840	-1,22	49.643	0,24	4,900	4,790	316,38	4,90	4,77
11	ΕΥΔΑΠ	5,390	-1,28	7.322	0,04	5,430	5,350	574,04	5,65	5,35
12	ΙΝΛΟΤ	1,090	-1,80	39.688	0,04	1,110	1,080	173,27	1,18	1,02
13	ΜΕΤΚ	6,400	-0,78	25.293	0,16	6,490	6,300	332,48	6,65	6,24
14	ΜΥΤΙΛ	6,230	-0,48	111.623	0,69	6,260	6,140	728,39	6,40	6,11
15	ΜΟΗ	13,820	-0,43	166.662	2,28	13,880	13,480	1.531,02	13,92	13,07
16	ΟΛΠ	13,240	-0,45	1.396	0,02	13,300	13,050	331,00	13,42	13,00
17	ΟΤΕ	8,880	-0,89	334.701	2,97	8,940	8,830	4.352,54	9,14	8,83
18	ΟΠΑΠ	8,650	-0,69	287.880	2,47	8,680	8,470	2.759,35	8,80	8,36
19	ΤΕΝΕΡΓ	2,910	0,00	80.026	0,23	2,920	2,860	318,10	2,96	2,78
20	ΤΙΤΚ	21,610	-0,41	41.277	0,89	21,780	21,440	1.665,34	22,45	21,31
21	ΑΛΦΑ	1,930	-3,50	2.306.333	4,47	1,970	1,920	2.966,18	2,04	1,87
22	ΑΤΤ	0,041	-2,38	3.906.904	0,16	0,042	0,039	95,91	0,05	0,03
23	ΕΤΕ	0,253	-3,44	35.035.504	8,90	0,257	0,252	2.314,23	0,27	0,25
24	ΕΥΡΩΒ	0,672	-3,86	5.339.236	3,62	0,687	0,667	1.468,99	0,72	0,65
25	ΠΕΙΡ	0,212	-5,36	23.219.868	4,97	0,218	0,212	1.851,43	0,23	0,21
A/A	ΜΕΤΟΧΕΣ	P/E	P/B	EV/EBITDA	D/E					
1	COCA COLA	26,83	2,66	11,41	0,60					
2	JUMBO	15,76	2,09	9,04	0,16					
3	FOLLI FOLLIE	6,99	0,80	5,43	0,24					
4	FRIGOGLOSS	-	-	6,77	-					
5	ΒΙΟΧΑΛΚΟ	-	0,26	10,58	1,39					
6	ΓΕΚΤΕΡΝΑ	-	0,43	5,61	1,39					
7	ΔΕΗ	-	0,11	6,69	0,90					
8	ΕΛΛΑΚΤΩΡ	-	0,20	9,57	1,45					
9	ΕΛΠΕ	28,61	0,75	5,80	1,80					
10	ΕΧΑΕ	35,01	1,78	11,98	0,00					
11	ΕΥΔΑΠ	13,15	0,59	3,75	0,00					
12	ΙΝΤΡΑΛΟΤ	-	0,84	4,10	3,63					
13	ΜΕΤΚΑ	4,82	0,60	1,57	0,01					
14	ΜΥΤΙΛΗΝΑΙΟΣ	15,32	0,59	5,47	0,59					
15	ΜΟΤΟΡ ΟΙΛ	7,48	2,54	4,51	2,24					
16	ΟΛΠ	39,52	1,90	14,97	0,46					
17	ΟΤΕ	28,65	1,67	4,56	0,84					
18	ΟΠΑΠ	13,09	2,29	7,02	0,12					
19	ΤΕΡΝΑ ΕΝΕΡΓ.	18,81	0,92	6,47	1,40					
20	ΤΙΤΑΝ	49,34	0,98	11,11	0,44					
21	ΑΛΦΑ	-	0,33							
22	ΑΤΤ	-	0,14							
23	ΕΤΕ	-	0,24							
24	ΕΥΡΩΒ	-	0,21							
25	ΠΕΙΡ	-	0,18							

* Οι δείκτες έχουν υπολογιστεί με στοιχεία 31/12/2015

* Η JUMBO έχει χρήση 1/7-30/6. Οι δείκτες P/E και EV/EBITDA αφορούν στοιχεία 30/06/16.

Ημερολόγιο Μετόχου

Αστήρ Παλάς: Δημόσια Πρόταση €5,48/μετοχή

Ιονική Ξενοδοχειακή: Δημόσια Πρόταση € 10,02/μετοχή

Ικτίνος: Μέρισμα € 0,03, Ημερ. Αποκοπής 20.03.2017, Ημερ. Πληρωμής 24.03.2017

Τέρνα Ενεργειακή: Επιστροφή Κεφαλαίου €0,05, Ημερ. Αποκοπής 20.03.2017, Ημερ. Πληρωμής 27.03.2017

Οικονομικό Ημερολόγιο Ξένων Αγορών

<i>ΜΑΚΡΟΟΙΚΟΝΟΜΙΚΕΣ ΑΝΑΚΟΙΝΩΣΕΙΣ</i>					
<i>ΓΕΓΟΝΟΣ</i>	<i>ΧΩΡΑ</i>	<i>ΩΡΑ</i>	<i>ΠΕΡΙΟΔΟΣ</i>	<i>ΠΡΟΒΛΕΨΗ</i>	<i>ΠΡΟΗΓΟΥΜΕΝΟ</i>
Εμπορικό Ισοζύγιο ε.π.	Ευρωζώνη	12:00	Νοέμβριος	20.8B	19.7B
Εμπορικό Ισοζύγιο	Ευρωζώνη	12:00	Νοέμβριος	24.3B	20.1B

16-Jan

Πηγή: www.dailyfx.com

Γνωστοποιήσεις

Το παρόν ενημερωτικό σημείωμα συνιστά διαφημιστική ανακοίνωση ενημερωτικού περιεχομένου και δεν αποτελεί σε καμία περίπτωση επενδυτική συμβουλή, ούτε υποκίνηση ή προσφορά για συμμετοχή σε οποιαδήποτε συναλλαγή. Καμία πληροφορία που εμπεριέχεται σε αυτό, δε θα πρέπει να εκληφθεί, σε καμία περίπτωση, ως προτεινόμενη ως κατάλληλη επένδυση για τον παραλήπτη, ούτε μέσο επίτευξης των συγκεκριμένων επενδυτικών στόχων ή κάλυψης οποιωνδήποτε άλλων αναγκών του παραλήπτη, ούτε υποκατάστατο τυχόν συμβατικών κειμένων που αφορούν τις περιγραφόμενες σε αυτό συναλλαγές. Για τους λόγους αυτούς, κάθε επενδυτής θα πρέπει να προβεί στη δική του αξιολόγηση οποιασδήποτε πληροφορίας παρέχεται στην παρούσα επικοινωνία και δε θα πρέπει να βασίζεται σε οποιαδήποτε τέτοια πληροφορία, ως εάν αυτή να αποτελούσε επενδυτική συμβουλή. Το παρόν δεν συνιστά, επίσης, έρευνα στον τομέα των επενδύσεων και, συνεπώς, δεν καταρτίστηκε από την Εταιρεία σύμφωνα με τις απαιτήσεις του νόμου που αποσκοπούν στη διασφάλιση της ανεξαρτησίας της έρευνας στον τομέα των επενδύσεων. Οι πληροφορίες που διατίθενται στο παρόν βασίζονται σε πληροφορίες που διατίθενται στο κοινό και θεωρούνται αξιόπιστες. Η Εταιρεία δεν φέρει καμία ευθύνη ως προς την ακρίβεια ή πληρότητα των πληροφοριών αυτών. Οι απόψεις και εκτιμήσεις που εκτίθενται στο παρόν αφορούν την τάση της εγχώριας και των διεθνών χρηματοοικονομικών αγορών κατά την αναγραφόμενη ημερομηνία και υπόκεινται σε αλλαγές χωρίς ειδοποίηση. Η Εταιρεία ενδέχεται, ωστόσο, να συμπεριλάβει στο παρόν έρευνες στον τομέα των επενδύσεων, οι οποίες έχουν εκπονηθεί από τρίτα πρόσωπα. Η εταιρεία δεν τροποποιεί τις ως άνω έρευνες, αλλά τις παραθέτει αυτούσιες, και, συνεπώς, δεν αναλαμβάνει οποιαδήποτε ευθύνη για το περιεχόμενο αυτών. Η Εταιρεία παρέχει μεγάλο εύρος επενδυτικών υπηρεσιών. Στο πλαίσιο των επενδυτικών υπηρεσιών που παρέχει η εταιρεία ενδέχεται να ανακλύουν περιπτώσεις σύγκρουσης συμφερόντων σε σχέση με τις παρεχόμενες στο παρόν πληροφορίες. Σχετικά επισημαίνεται ότι η Εταιρεία μεταξύ άλλων:

- Δεν υπόκειται σε καμία απαγόρευση όσον αφορά τη διαπραγμάτευση για ίδιο λογαριασμό ή στο πλαίσιο διαχείρισης χαρτοφυλακίου πριν από τη δημοσίευση του παρόντος, ή την απόκτηση μετοχών από δημόσια εγγραφή
- Ενδέχεται να παρέχει η ίδια ή συγγενείς εταιρείες έναντι αμοιβής σε κάποιον από τους εκδότες, για τους οποίους παρέχονται με το παρόν πληροφορίες, υπηρεσίες συμβουλών (corporate)
- Ενδέχεται να συμμετέχει στο μετοχικό κεφάλαιο εκδοτών ή να έλκει άλλα χρηματοοικονομικά συμφέροντα από αυτούς,
- Η Εταιρεία ενδέχεται να έχει εκδώσει σημειώματα διαφορετικά ή μη συμβατά με τις πληροφορίες που εκτίθενται στον παρόν σημείωμα.

Ρητά επισημαίνεται ότι:

- τα αριθμητικά στοιχεία αναφέρονται στο παρελθόν και ότι οι προηγούμενες επιδόσεις δεν αποτελούν ασφαλή ένδειξη μελλοντικών επιδόσεων.
- τα αριθμητικά στοιχεία αφορούν προσομοίωση προηγούμενων επιδόσεων και ότι οι προηγούμενες αυτές επιδόσεις δεν αποτελούν ασφαλή ένδειξη μελλοντικών επιδόσεων
- οι προβλέψεις σχετικά με τις μελλοντικές επιδόσεις δεν αποτελούν ασφαλή ένδειξη μελλοντικών επιδόσεων
- η φορολογική μεταχείριση των αναφερόντων στο παρόν πληροφοριών και συναλλαγών εξαρτάται και από τα ατομικά δεδομένα εκάστου επενδυτή και ενδέχεται να μεταβληθεί στο μέλλον. Ως εκ τούτου ο παραλήπτης οφείλει να αναζητήσει ανεξάρτητες συμβουλές ως προς τη φορολογική νομοθεσία που τον διέπει
- Η εταιρεία δεν υποχρεούται να ενημερώνει ή να κρατά επίκαιρες τις πληροφορίες που εμπεριέχονται στο παρόν