

## Γενικός Δείκτης

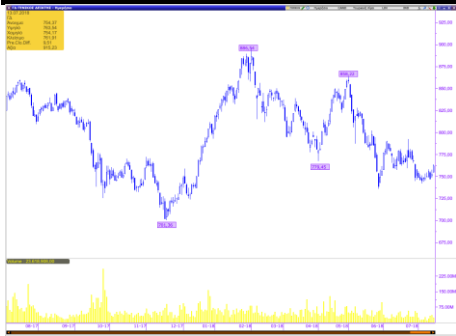

## Εικόνα Αγοράς

Άνοδος στο Χ.Α. Ο Γενικός Δείκτης έκλεισε στις 761,91 μονάδες, σημειώνοντας κέρδη 1,26%. Η αξία των συναλλαγών διαμορφώθηκε στα € 29,77 εκατ. εκ των οποίων € 1,32 εκατ. αποτελούσαν πακέτα. Από τις μετοχές που διακινήθηκαν, 60 έκλεισαν με κέρδη, 31 σημείωσαν απώλειες, ενώ 24 παρέμειναν αμετάβλητες.

### ΧΡΗΜΑΤΙΣΤΗΡΙΟ ΑΘΗΝΩΝ

	ΚΛΕΙΣΙΜΟ	%
ΓΕΝΙΚΟΣ ΔΕΙΚΤΗΣ	761,91	1,26%
FTSE/ASE LARGE CAP	2.023,50	1,40%
FTSE/ASE MID CAP	1.259,13	-0,22%
FTSE/ASE MID&SM. CAP	2.341,45	0,37%
FTSE/ASE BANKS	641,82	0,47%
ΑΞΙΑ ΣΥΝΑΛΛΑΓΩΝ (εκατ.€)	29,77	

### ΞΕΝΕΣ ΑΓΟΡΕΣ

	ΚΛΕΙΣΙΜΟ	%
DJIA	25.019,41	0,38%
S&P 500	2.801,31	0,11%
NASDAQ Comp.	7.825,98	0,03%
DAX	12.540,73	0,38%
FTSE-100	7.661,87	0,14%
CAC 40	5.429,20	0,43%
ΝΙΚΚΕΙ-225	22.597,35	1,85%
EUR/USD	1,1685	0,11%
ΠΕΤΡΕΛΑΙΟ (WTI)	71,01	0,97%
ΧΡΥΣΟΣ	1.244,32	-0,25%

---

## Επιχειρηματικά Νέα

---

Πηγή: [www.euro2day.gr](http://www.euro2day.gr)

## Μετοχές υπό Παρακολούθηση (Watchlist)

A/A	ΜΕΤΟΧΕΣ	ΤΙΜΗ (€)	% Μεταβολή	Όγκος	Τζίρος (εκατ. €)	Υψηλό Ημέρας	Χαμηλό Ημέρας	Κεφαλ/ση (εκατ. €)	Υψηλό 52Εβδ.	Χαμηλό 52Εβδ.
1	ΕΕΕ	31,190	1,36	31.045	0,97	31,230	30,910	11.582,89	31,23	24,93
2	ΜΠΕΛΑ	14,000	2,19	63.980	0,90	14,160	13,700	1.904,84	16,40	13,02
3	ΦΦΓΚΡΠ	4,800	0,00	0	0,00	0,000	0,000	321,35	19,90	4,80
4	ΦΡΙΓΟ	0,172	-1,71	71.150	0,01	0,175	0,172	61,14	0,27	0,16
5	ΒΙΟ	3,085	1,48	85.007	0,26	3,120	3,050	799,60	4,00	2,91
6	ΓΕΚΤΕΡΝΑ	5,200	1,36	34.373	0,18	5,240	5,070	537,80	5,64	4,42
7	ΔΕΗ	1,902	2,09	141.184	0,27	1,929	1,866	441,26	3,35	1,80
8	ΕΛΛΑΚΤΩΡ	2,030	-1,46	249.764	0,51	2,070	2,030	359,31	2,155	1,480
9	ΕΛΠΕ	6,900	1,17	24.084	0,17	6,940	6,830	2.108,88	8,88	6,60
10	ΕΧΑΕ	4,550	0,00	33.543	0,15	4,600	4,540	275,73	5,87	4,53
11	ΕΥΔΑΠ	5,530	-1,25	69.312	0,39	5,640	5,520	588,95	6,97	5,41
12	ΙΝΛΟΤ	0,906	-1,20	227.564	0,21	0,931	0,906	142,21	1,51	0,69
13	ΑΔΜΗΕ	1,738	0,70	34.282	0,06	1,740	1,718	403,22	2,28	1,66
14	ΜΥΤΙΛ	8,410	0,36	190.842	1,60	8,500	8,300	1.201,71	10,76	8,22
15	ΜΟΗ	17,700	1,26	24.578	0,43	17,740	17,380	1.960,86	20,45	16,88
16	ΟΛΠ	17,320	3,10	27.221	0,47	17,480	16,820	433,00	17,70	15,44
17	ΟΤΕ	10,790	4,05	204.302	2,18	10,790	10,390	5.288,72	12,81	9,97
18	ΟΠΑΠ	9,830	1,50	151.931	1,49	9,835	9,660	3.135,77	11,15	8,92
19	ΤΕΝΕΡΓ	5,200	0,97	38.638	0,20	5,200	5,100	592,38	5,23	4,21
20	ΤΙΤΚ	21,050	1,45	43.679	0,91	21,100	20,650	1.622,19	24,72	19,29
21	ΑΛΦΑ	1,965	1,13	2.379.264	4,68	1,980	1,943	3.033,37	2,25	1,68
22	ΑΤΤ	0,218	1,87	147.988	0,03	0,219	0,211	100,55	0,51	0,21
23	ΕΤΕ	0,260	0,31	11.298.424	2,94	0,264	0,256	2.380,09	0,36	0,25
24	ΕΥΡΩΒ	0,838	-0,48	5.554.585	4,71	0,866	0,836	1.831,87	1,06	0,70
25	ΠΕΙΡ	2,720	0,29	977.830	2,67	2,774	2,710	1.187,71	3,93	2,28
A/A	ΜΕΤΟΧΕΣ	P/E	P/B	EV/EBITDA	D/E					
1	COCA COLA	33,72	4,04	14,94	0,57					
2	JUMBO	14,54	1,98	8,72	0,17					
3	FOLLI FOLLIE	1,44	0,17	1,58	0,23					
4	FRIGOGLOSS	-	-	10,58	-					
5	ΒΙΟΧΑΛΚΟ	-	0,70	9,69	1,48					
6	ΓΕΚΤΕΡΝΑ	15,70	0,90	4,57	1,71					
7	ΔΕΗ	6,54	0,07	4,45	0,78					
8	ΕΛΛΑΚΤΩΡ	-	0,40	9,84	1,60					
9	ΕΛΠΕ	6,40	0,98	4,75	1,33					
10	ΕΧΑΕ	192,95	1,96	21,91	0,00					
11	ΕΥΔΑΠ	24,49	0,65	3,53	0,00					
12	ΙΝΤΡΑΛΟΤ	152,91	0,72	4,01	3,35					
13	ΑΔΜΗΕ	-	0,45	4,00	0,55					
14	ΜΥΤΙΛΗΝΑΙΟΣ	35,17	0,94	9,51	0,64					
15	ΜΟΤΟΡ ΟΙΛ	6,58	2,38	3,89	1,44					
16	ΟΛΠ	64,64	2,44	18,81	0,42					
17	ΟΤΕ	37,78	1,99	4,64	0,80					
18	ΟΠΑΠ	18,42	2,92	10,67	0,36					
19	ΤΕΡΝΑ ΕΝΕΡΓ.	28,69	1,67	9,52	1,88					
20	ΤΙΤΑΝ	12,73	1,04	8,47	0,54					
21	ΑΛΦΑ	-	0,33	-	-					
22	ΑΤΤ	-	0,16	-	-					
23	ΕΤΕ	-	0,31	-	-					
24	ΕΥΡΩΒ	-	0,25	-	-					
25	ΠΕΙΡ	-	0,12	-	-					

\* Οι δείκτες έχουν υπολογιστεί με στοιχεία 31/12/2016

\* Η JUMBO έχει χρήση 1/7-30/6. Οι δείκτες P/E και EV/EBITDA αφορούν στοιχεία 30/06/17.

## Ημερολόγιο Μετόχου

**Έλτον:** Μέρισμα € 0,04, Ημερομηνία Αποκοπής 09.07.2018, Ημερομηνία Καταβολής 16.07.2018  
**Μύλοι Λούλη:** Επιστροφή Κεφαλαίου €0,06, Ημερομηνία Αποκοπής 09.07.2018, Ημερομηνία Καταβολής 16.07.2018  
**Κανάκης:** Επιστροφή Κεφαλαίου €0,28, Ημερομηνία Αποκοπής 11.07.2018, Ημερομηνία Καταβολής 18.07.2018  
**Coca Cola HBC:** Μέρισμα €0,54, Ημερομηνία Αποκοπής 28.06.2018, Ημερομηνία Καταβολής 24.07.2018  
**Ελινόιλ:** Μέρισμα € 0,06, Ημερομηνία Αποκοπής 18.07.2018, Ημερομηνία Καταβολής 25.07.2018  
**ΟΛΠ:** Μέρισμα € 0,1712, Ημερομηνία Αποκοπής 19.07.2018, Ημερομηνία Καταβολής 26.07.2018  
**Πλαστικά Κρήτης:** Μέρισμα € 0,148, Ημερομηνία Αποκοπής 20.07.2018, Ημερομηνία Καταβολής 27.07.2018  
**Αφοί Κορδέλλου:** Μέρισμα €0,005, Ημερομηνία Αποκοπής 23.07.2018, Ημερομηνία Καταβολής 30.07.2018  
**Καρέλια:** Μέρισμα € 9,20, Ημερομηνία Αποκοπής 23.07.2018, Ημερομηνία Καταβολής 30.07.2018  
**Fourlis:** Επιστροφή Κεφαλαίου €0,10, Ημερομηνία Αποκοπής 24.07.2018, Ημερομηνία Καταβολής 30.07.2018  
**Newsphone:** Μέρισμα € 0,003362, Ημερομηνία Αποκοπής 20.08.2018, Ημερομηνία Καταβολής 27.08.2018  
**Κρι Κρι:** Μέρισμα € 0,115, Ημερομηνία Αποκοπής 23.08.2018, Ημερομηνία Καταβολής 29.08.2018  
**Paperpack:** Μέρισμα €0,20, Ημερομηνία Αποκοπής 30.08.2018, Ημερομηνία Καταβολής 05.09.2018  
**AS Company:** Επιστροφή Κεφαλαίου €0,05, Ημερομηνία Αποκοπής 07.09.2018, Ημερομηνία Καταβολής 14.09.2018  
**Παπουτσάνης:** Επιστροφή Κεφαλαίου €0,01, Ημερομηνία Αποκοπής 10.09.2018, Ημερομηνία Καταβολής 17.09.2018  
**Χαϊδεμένος:** Επιστροφή Κεφαλαίου €0,02, Ημερομηνία Αποκοπής 17.09.2018, Ημερομηνία Καταβολής 24.09.2018  
**Entersoft:** Μέρισμα €0,13  
**ΕΧΑΕ:** Επιστροφή Κεφαλαίου € 0,1506239  
**Flexorack:** Επιστροφή Κεφαλαίου €0,05

**Οικονομικό Ημερολόγιο Ξένων Αγορών**

<i>ΜΑΚΡΟΟΙΚΟΝΟΜΙΚΕΣ ΑΝΑΚΟΙΝΩΣΕΙΣ</i>						
<i>ΓΕΓΟΝΟΣ</i>	<i>ΧΩΡΑ</i>	<i>ΩΡΑ</i>	<i>ΠΕΡΙΟΔΟΣ</i>	<i>ΠΡΟΒΛΕΨΗ</i>	<i>ΠΡΟΗΓΟΥΜΕΝΟ</i>	
Λιανικές Πωλήσεις	ΗΠΑ	15:30	Ιούνιος	0,50%	0,80%	
Λιανικές Πωλήσεις εκτός των αυτοκινήτων	ΗΠΑ	15:30	Ιούνιος	0,30%	0,90%	
Λιανικές Πωλήσεις εκτός αυτοκινήτων & καυσίμων	ΗΠΑ	15:30	Ιούνιος	0,40%	0,80%	16-Ιουλ
<i>ΜΑΚΡΟΟΙΚΟΝΟΜΙΚΕΣ ΑΝΑΚΟΙΝΩΣΕΙΣ</i>						
<i>ΓΕΓΟΝΟΣ</i>	<i>ΧΩΡΑ</i>	<i>ΩΡΑ</i>	<i>ΠΕΡΙΟΔΟΣ</i>	<i>ΠΡΟΒΛΕΨΗ</i>	<i>ΠΡΟΗΓΟΥΜΕΝΟ</i>	
Βιομηχανική Παραγωγή	ΗΠΑ	16:15	Ιούνιος	0,50%	-0,10%	
Δείκτης Τιμών Κατοικιών NAHB	ΗΠΑ	17:00	Ιούλιος	69,00	68,00	17-Ιουλ

Πηγή: [www.dailyfx.com](http://www.dailyfx.com)

## Γνωστοποιήσεις

Το παρόν ενημερωτικό σημείωμα συνιστά διαφημιστική ανακοίνωση ενημερωτικού περιεχομένου και δεν αποτελεί σε καμία περίπτωση επενδυτική συμβουλή, ούτε υποκίνηση ή προσφορά για συμμετοχή σε οποιαδήποτε συναλλαγή. Καμία πληροφορία που εμπεριέχεται σε αυτό, δε θα πρέπει να εκληφθεί, σε καμία περίπτωση, ως προτεινόμενη ως κατάλληλη επένδυση για τον παραλήπτη, ούτε μέσο επίτευξης των συγκεκριμένων επενδυτικών στόχων ή κάλυψης οποιωνδήποτε άλλων αναγκών του παραλήπτη, ούτε υποκατάστατο τυχόν συμβατικών κειμένων που αφορούν τις περιγραφόμενες σε αυτό συναλλαγές. Για τους λόγους αυτούς, κάθε επενδυτής θα πρέπει να προβεί στη δική του αξιολόγηση οποιασδήποτε πληροφορίας παρέχεται στην παρούσα επικοινωνία και δε θα πρέπει να βασίζεται σε οποιαδήποτε τέτοια πληροφορία, ως εάν αυτή να αποτελούσε επενδυτική συμβουλή. Το παρόν δεν συνιστά, επίσης, έρευνα στον τομέα των επενδύσεων και, συνεπώς, δεν καταρτίστηκε από την Εταιρεία σύμφωνα με τις απαιτήσεις του νόμου που αποσκοπούν στη διασφάλιση της ανεξαρτησίας της έρευνας στον τομέα των επενδύσεων. Οι πληροφορίες που διατίθενται στο παρόν βασίζονται σε πληροφορίες που διατίθενται στο κοινό και θεωρούνται αξιόπιστες. Η Εταιρεία δεν φέρει καμία ευθύνη ως προς την ακρίβεια ή πληρότητα των πληροφοριών αυτών. Οι απόψεις και εκτιμήσεις που εκτίθενται στο παρόν αφορούν την τάση της εγχώριας και των διεθνών χρηματοοικονομικών αγορών κατά την αναγραφόμενη ημερομηνία και υπόκεινται σε αλλαγές χωρίς ειδοποίηση. Η Εταιρεία ενδέχεται, ωστόσο, να συμπεριλάβει στο παρόν έρευνες στον τομέα των επενδύσεων, οι οποίες έχουν εκπονηθεί από τρίτα πρόσωπα. Η εταιρεία δεν τροποποιεί τις ως άνω έρευνες, αλλά τις παραθέτει αυτούσιες, και, συνεπώς, δεν αναλαμβάνει οποιαδήποτε ευθύνη για το περιεχόμενο αυτών. Η Εταιρεία παρέχει μεγάλο εύρος επενδυτικών υπηρεσιών. Στο πλαίσιο των επενδυτικών υπηρεσιών που παρέχει η εταιρεία ενδέχεται να ανακλύουν περιπτώσεις σύγκρουσης συμφερόντων σε σχέση με τις παρεχόμενες στο παρόν πληροφορίες. Σχετικά επισημαίνεται ότι η Εταιρεία μεταξύ άλλων:

- Δεν υπόκειται σε καμία απαγόρευση όσον αφορά τη διαπραγμάτευση για ίδιο λογαριασμό ή στο πλαίσιο διαχείρισης χαρτοφυλακίου πριν από τη δημοσίευση του παρόντος, ή την απόκτηση μετοχών από δημόσια εγγραφή.
- Ενδέχεται να παρέχει η ίδια ή συγγενείς εταιρείες έναντι αμοιβής σε κάποιον από τους εκδότες, για τους οποίους παρέχονται με το παρόν πληροφορίες, υπηρεσίες συμβουλών (corporate).
- Ενδέχεται να συμμετέχει στο μετοχικό κεφάλαιο εκδοτών ή να έλκει άλλα χρηματοοικονομικά συμφέροντα από αυτούς.
- Η Εταιρεία ενδέχεται να έχει εκδώσει σημειώματα διαφορετικά ή μη συμβατά με τις πληροφορίες που εκτίθενται στον παρόν σημείωμα.

Ρητά επισημαίνεται ότι:

- τα αριθμητικά στοιχεία αναφέρονται στο παρελθόν και ότι οι προηγούμενες επιδόσεις δεν αποτελούν ασφαλή ένδειξη μελλοντικών επιδόσεων.
- τα αριθμητικά στοιχεία αφορούν προσομοίωση προηγούμενων επιδόσεων και ότι οι προηγούμενες αυτές επιδόσεις δεν αποτελούν ασφαλή ένδειξη μελλοντικών επιδόσεων.
- οι προβλέψεις σχετικά με τις μελλοντικές επιδόσεις δεν αποτελούν ασφαλή ένδειξη μελλοντικών επιδόσεων.
- η φορολογική μεταχείριση των αναφερόντων στο παρόν πληροφοριών και συναλλαγών εξαρτάται και από τα ατομικά δεδομένα εκάστου επενδυτή και ενδέχεται να μεταβληθεί στο μέλλον. Ως εκ τούτου ο παραλήπτης οφείλει να αναζητήσει ανεξάρτητες συμβουλές ως προς τη φορολογική νομοθεσία που τον διέπει.
- Η εταιρεία δεν υποχρεούται να ενημερώνει ή να κρατά επίκαιρες τις πληροφορίες που εμπεριέχονται στο παρόν.