

Γενικός Δείκτης

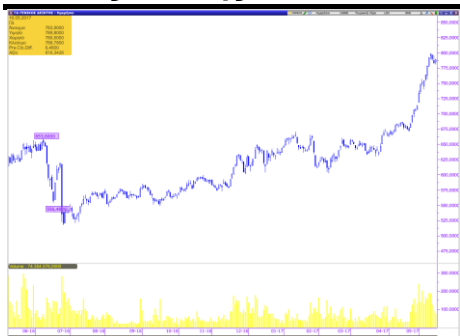

Εικόνα Αγοράς

Άνοδος στο Χ.Α. Ο Γενικός Δείκτης έκλεισε στις 788,78 μονάδες, σημειώνοντας κέρδη 0,83%. Η αξία των συναλλαγών διαμορφώθηκε στα € 64,52 εκατ. εκ των οποίων € 3,81 εκατ. αποτελούσαν πακέτα. Από τις μετοχές που διακινήθηκαν, 74 έκλεισαν με κέρδη, 33 σημείωσαν απώλειες, ενώ 25 παρέμειναν αμετάβλητες.

ΧΡΗΜΑΤΙΣΤΗΡΙΟ ΑΘΗΝΩΝ

	ΚΛΕΙΣΙΜΟ	%
ΓΕΝΙΚΟΣ ΔΕΙΚΤΗΣ	788,78	0,83%
FTSE/ASE LARGE CAP	2.095,67	0,86%
FTSE/ASE MID CAP	1.014,92	0,18%
FTSE/ASE MID&SM. CAP	1.606,85	0,57%
FTSE/ASE BANKS	787,83	1,69%
ΑΞΙΑ ΣΥΝΑΛΛΑΓΩΝ (εκατ.€)	64,52	

ΞΕΝΕΣ ΑΓΟΡΕΣ

	ΚΛΕΙΣΙΜΟ	%
DJIA	20.979,75	-0,01%
S&P 500	2.400,67	-0,07%
NASDAQ Comp.	6.169,87	0,33%
DAX	12.804,53	-0,02%
FTSE-100	7.522,03	0,91%
CAC 40	5.406,10	-0,21%
ΝΙΚΚΕΙ-225	19.919,82	0,25%
EUR/USD	1,1083	0,98%
3m EURIBOR	-0,366	0,00%
ΠΕΤΡΕΛΑΙΟ (WTI)	48,66	-0,39%
ΧΡΥΣΟΣ	1.237,24	0,52%

Επιχειρηματικά Νέα

Πηγή: www.euro2day.gr

Μετοχές υπό Παρακολούθηση (Watchlist)

A/A	ΜΕΤΟΧΕΣ	ΤΙΜΗ (€)	% Μεταβολή	Όγκος	Τζίρος (εκατ. €)	Υψηλό Ημέρας	Χαμηλό Ημέρας	Κεφαλ/ση (εκατ. €)	Υψηλό 52Εβδ.	Χαμηλό 52Εβδ.
1	ΕΕΕ	25,610	0,00	31.849	0,82	25,750	25,560	9.389,67	26,11	20,37
2	ΜΠΕΛΑ	16,000	0,06	288.099	4,61	16,190	15,900	2.176,96	16,19	12,62
3	ΦΦΓΚΡΠ	21,270	3,50	227.601	4,80	21,270	20,870	1.423,99	21,71	17,31
4	ΦΡΙΓΟ	0,092	-1,08	33.950	0,00	0,096	0,090	4,65	0,16	0,08
5	ΒΙΟ	2,060	-0,96	201.694	0,41	2,080	2,000	452,40	2,10	1,24
6	ΓΕΚΤΕΡΝΑ	3,390	0,89	102.400	0,35	3,410	3,360	350,60	3,42	2,20
7	ΔΕΗ	4,210	0,72	192.582	0,81	4,240	4,180	976,72	4,24	2,47
8	ΕΛΛΑΚΤΩΡ	1,450	0,69	57.791	0,08	1,460	1,440	256,65	1,530	1,040
9	ΕΛΠΕ	6,360	3,92	315.738	1,98	6,390	6,110	1.943,84	6,39	4,19
10	ΕΧΑΕ	5,430	2,07	119.128	0,64	5,450	5,300	354,95	5,63	4,25
11	ΕΥΔΑΠ	5,900	-0,34	16.928	0,10	5,920	5,840	628,35	6,02	5,01
12	ΙΝΛΟΤ	1,220	0,00	105.770	0,13	1,220	1,200	193,93	1,32	1,02
13	ΜΕΤΚ	7,650	0,92	57.944	0,44	7,670	7,560	397,42	7,87	6,10
14	ΜΥΤΙΛ	7,640	0,79	144.232	1,10	7,710	7,520	893,24	7,82	6,06
15	ΜΟΗ	16,740	-3,35	257.485	4,28	16,780	16,480	1.854,51	18,15	12,89
16	ΟΛΠ	14,490	0,62	11.989	0,17	14,610	14,200	362,25	14,80	12,30
17	ΟΤΕ	10,030	1,11	694.092	6,89	10,050	9,790	4.916,21	10,05	8,33
18	ΟΠΑΠ	9,720	0,31	242.828	2,34	9,730	9,580	3.100,68	9,74	8,02
19	ΤΕΝΕΡΓ	3,410	2,40	37.595	0,13	3,420	3,310	372,76	3,45	2,66
20	ΤΙΤΚ	25,700	1,18	32.459	0,83	25,780	25,370	1.980,53	26,14	20,81
21	ΑΛΦΑ	2,270	2,25	5.499.714	12,37	2,290	2,200	3.504,20	2,33	1,53
22	ΑΤΤ	0,079	1,28	7.683.972	0,61	0,082	0,078	184,81	0,09	0,03
23	ΕΤΕ	0,318	0,00	21.054.927	6,72	0,322	0,315	2.908,79	0,35	0,20
24	ΕΥΡΩΒ	0,915	2,81	4.420.226	4,01	0,920	0,890	2.000,19	0,94	0,50
25	ΠΕΙΡ	0,230	1,32	27.573.688	6,28	0,232	0,223	2.008,63	0,25	0,15
A/A	ΜΕΤΟΧΕΣ	P/E	P/B	EV/EBITDA	D/E					
1	COCA COLA	27,34	3,27	12,35	0,57					
2	JUMBO	17,95	2,38	10,49	0,16					
3	FOLLI FOLLIE	6,40	0,76	5,36	0,23					
4	FRIGOGLASS	-	-	9,17	-					
5	ΒΙΟΧΑΛΚΟ	-	0,39	8,30	1,48					
6	ΓΕΚΤΕΡΝΑ	10,23	0,59	3,83	1,71					
7	ΔΕΗ	14,47	0,16	4,96	0,78					
8	ΕΛΛΑΚΤΩΡ	-	0,29	9,16	1,60					
9	ΕΛΠΕ	5,89	0,91	4,55	1,33					
10	ΕΧΑΕ	248,39	2,52	31,79	0,00					
11	ΕΥΔΑΠ	26,13	0,69	3,98	0,00					
12	ΙΝΤΡΑΛΟΤ	208,53	0,99	4,31	3,35					
13	ΜΕΤΚΑ	7,46	0,66	3,97	0,01					
14	ΜΥΤΙΛΗΝΑΙΟΣ	26,14	0,70	8,12	0,64					
15	ΜΟΤΟΡ ΟΙΛ	6,22	2,25	3,71	1,44					
16	ΟΛΠ	54,08	2,04	15,94	0,42					
17	ΟΤΕ	35,12	1,85	4,35	0,80					
18	ΟΠΑΠ	18,21	2,89	10,55	0,36					
19	ΤΕΡΝΑ ΕΝΕΡΓ.	18,05	1,05	7,62	1,88					
20	ΤΙΤΑΝ	15,54	1,28	9,76	0,54					
21	ΑΛΦΑ	-	0,38	-	-					
22	ΑΤΤ	-	0,29	-	-					
23	ΕΤΕ	-	0,38	-	-					
24	ΕΥΡΩΒ	-	0,27	-	-					
25	ΠΕΙΡ	-	0,20	-	-					

* Οι δείκτες έχουν υπολογιστεί με στοιχεία 31/12/2016

* Η JUMBO έχει χρήση 1/7-30/6. Οι δείκτες P/E και EV/EBITDA αφορούν στοιχεία 30/06/16.

Ημερολόγιο Μετόχου

Νίκας: Αύξηση Μετοχικού Κεφαλαίου, με καταβολή μετρητών, υπέρ των παλαιών μετόχων, σε αναλογία 38,3433646445215v/1π, με τιμή διάθεση μετοχής €0,30. Ημερομηνία Αποκοπής 27.04.2017, Περίοδος Άσκησης Δικαιώματος 04.05-18.05.2017, Περίοδος Διαπραγμάτευσης Δικαιωμάτων 04.05- 15.05.2017

Παναγία: Μέρισμα €0,133, Ημερ. Αποκοπής 11.05.2017, Ημερ. Πληρωμής 17.05.2017

Aegean: Μέρισμα €0,40, Ημερ. Αποκοπής 17.05.2017, Ημερ. Πληρωμής 23.05.2017

Intercontinental: Μέρισμα €0,28, Ημερ. Αποκοπής 18.05.2017, Ημερ. Πληρωμής 24.05.2017

Ευρωπαϊκή Πίστη: Μέρισμα €0,10, Ημερ. Αποκοπής 24.05.2017, Ημερ. Πληρωμής 30.05.2017

ΕΧΑΕ: Μέρισμα €0,06, Ημερ. Αποκοπής 30.05.2017, Ημερ. Πληρωμής 06.06.2017

Πλαίσιο: Μέρισμα €0,05, Ημερ. Αποκοπής 30.05.2017, Ημερ. Πληρωμής 06.06.2017

Paperpack: Μέρισμα €0,12, Ημερ. Αποκοπής 06.06.2017, Ημερ. Πληρωμής 12.06.2017

ΜΕΤΚΑ: Μέρισμα €0,15, Ημερ. Αποκοπής 06.06.2017, Ημερ. Πληρωμής 13.06.2017

Τιτάν: Μέρισμα €0,10, Ημερ. Αποκοπής 13.06.2017, Ημερ. Πληρωμής 20.06.2017

Τιτάν: Επιστροφή Κεφαλαίου €1,00, Ημερ. Αποκοπής 13.06.2017, Ημερ. Πληρωμής 20.06.2017

Κλουκίνας-Λάππας: Μέρισμα €0,02, Ημερ. Αποκοπής 13.06.2017, Ημερ. Πληρωμής 20.06.2017

Autohellas: Μέρισμα €0,85, Ημερ. Αποκοπής 15.06.2017, Ημερ. Πληρωμής 21.06.2017

Τέρνα Ενεργειακή: Μέρισμα €0,09, Ημερ. Αποκοπής 19.06.2017, Ημερ. Πληρωμής 26.06.2017

ΕΥΔΑΠ: Μέρισμα €0,11, Ημερ. Αποκοπής 22.06.2017, Ημερ. Πληρωμής 29.06.2017

Motor Oil: Μέρισμα €0,70, Ημερ. Αποκοπής 26.06.2017, Ημερ. Πληρωμής 03.07.2017

Καρέλιας: Μέρισμα € 9,20, Ημερ. Αποκοπής 26.06.2017, Ημερ. Πληρωμής 03.07.2017

Φουρλής: Μέρισμα €, Ημερ. Αποκοπής 26.06.2017, Ημερ. Πληρωμής 03.07.2017

Μύλοι Κεπενού: Μέρισμα € 0,028, Ημερ. Αποκοπής 29.06.2017, Ημερ. Πληρωμής 05.07.2017

ΕΥΑΘ: Μέρισμα €0,114, Ημερ. Αποκοπής 29.06.2017, Ημερ. Πληρωμής 06.07.2017

ΕΛΠΕ: Μέρισμα € 0,20, Ημερ. Αποκοπής 03.07.2017, Ημερ. Πληρωμής 10.07.2017

ΟΤΕ: Μέρισμα €0,16, Ημερ. Αποκοπής 07.07.2017, Ημερ. Πληρωμής 14.07.2017

Γενική Εμπορίου: Μέρισμα €0,01, Ημερ. Αποκοπής 10.07.2017, Ημερ. Πληρωμής 17.07.2017

Γενική Εμπορίου: Επιστροφή Κεφαλαίου €0,02, Ημερ. Αποκοπής 10.07.2017, Ημερ. Πληρωμής 17.07.2017

Coca Cola HBC: Μέρισμα €0,44, Ημερ. Αποκοπής 29.06.2017, Ημερ. Πληρωμής 25.07.2017

ΟΛΠ: Μέρισμα € 0,0892, Ημερ. Αποκοπής 19.07.2017, Ημερ. Πληρωμής 26.07.2017

ΕΚΤΕΡ: Μέρισμα € 0,04, Ημερ. Αποκοπής 24.07.2017, Ημερ. Πληρωμής 28.07.2017

ΟΛΘ: Μέρισμα € 0,49, Ημερ. Αποκοπής 31.07.2017, Ημερ. Πληρωμής 04.08.2017

Κρι Κρι: Μέρισμα €0,09, Ημερ. Αποκοπής 17.08.2017, Ημερ. Πληρωμής 23.08.2017

AS Company: Επιστροφή Κεφαλαίου €0,04, Ημερ. Αποκοπής 08.09.2017, Ημερ. Πληρωμής 15.09.2017

Ικτίνος: Μέρισμα €0,04, Ημερ. Αποκοπής 21.09.2017, Ημερ. Πληρωμής 27.09.2017

Inform Λύκος: Μέρισμα €0,07

Mevaco: Επιστροφή Κεφαλαίου €0,04

ΕΧΑΕ: Επιστροφή Κεφαλαίου €0,24

MLS: Επιστροφή Κεφαλαίου €0,06

Μοτοδυναμική: Επιστροφή Κεφαλαίου €0,03

Κανάκης: Επιστροφή Κεφαλαίου €0,07

Από 17/05/2017, οι μετοχές της εταιρίας «ΑΕΡΟΠΟΡΙΑ ΑΙΓΑΙΟΥ Α.Ε.» είναι διαπραγματεύσιμες στο Χρηματιστήριο Αθηνών χωρίς το μέρισμα χρήσεως 2016, € 0,40 ανά μετοχή, από το οποίο θα παρακρατηθεί ο αναλογούν φόρος, βάσει της κείμενης νομοθεσίας (καθαρό ποσό: € 0,34 ανά μετοχή).

Οικονομικό Ημερολόγιο Ξένων Αγορών

ΜΑΚΡΟΟΙΚΟΝΟΜΙΚΕΣ ΑΝΑΚΟΙΝΩΣΕΙΣ					
ΓΕΓΟΝΟΣ	ΧΩΡΑ	ΩΡΑ	ΠΕΡΙΟΔΟΣ	ΠΡΟΒΛΕΨΗ	ΠΡΟΗΓΟΥΜΕΝΟ
ΙΛΟ Ποσοστό Ανεργίας (3Μ)	Βρετανία	11:30	Μάρτιος	4,70%	4,70%
Δείκτης Τιμών Καταναλωτή (ΜοΜ)	Ευρωζώνη	12:00	Απρίλιος	0,40%	0,80%
Δείκτης Τιμών Καταναλωτή (YoY)	Ευρωζώνη	12:00	Απρίλιος	1,90%	1,50%
Δομικός Δείκτης Τιμών Καταναλωτή (YoY)	Ευρωζώνη	12:00	Απρίλιος	1,20%	1,20%
ΜΑΚΡΟΟΙΚΟΝΟΜΙΚΕΣ ΑΝΑΚΟΙΝΩΣΕΙΣ					
ΓΕΓΟΝΟΣ	ΧΩΡΑ	ΩΡΑ	ΠΕΡΙΟΔΟΣ	ΠΡΟΒΛΕΨΗ	ΠΡΟΗΓΟΥΜΕΝΟ
Αρχικές Αιτήσεις Ανεργίας	ΗΠΑ	12:30	13-Μαΐ	240k	236k
Συνεχιζόμενες Αιτήσεις Ανεργίας	ΗΠΑ	12:30	6-Μαΐ	1950k	1918k
Δείκτης Leading Indicators	ΗΠΑ	14:00	Απρίλιος	0,40%	0,40%
ΜΑΚΡΟΟΙΚΟΝΟΜΙΚΕΣ ΑΝΑΚΟΙΝΩΣΕΙΣ					
ΓΕΓΟΝΟΣ	ΧΩΡΑ	ΩΡΑ	ΠΕΡΙΟΔΟΣ	ΠΡΟΒΛΕΨΗ	ΠΡΟΗΓΟΥΜΕΝΟ
Καταναλωτική Εμπιστοσύνη	Ευρωζώνη	14:00	Μάιος	-3,00	-3,60

Πηγή: www.dailyfx.com

Γνωστοποιήσεις

Το παρόν ενημερωτικό σημείωμα συνιστά διαφημιστική ανακοίνωση ενημερωτικού περιεχομένου και δεν αποτελεί σε καμία περίπτωση επενδυτική συμβουλή, ούτε υποκίνηση ή προσφορά για συμμετοχή σε οποιαδήποτε συναλλαγή. Καμία πληροφορία που εμπεριέχεται σε αυτό, δε θα πρέπει να εκληφθεί, σε καμία περίπτωση, ως προτεινόμενη ως κατάλληλη επένδυση για τον παραλήπτη, ούτε μέσο επίτευξης των συγκεκριμένων επενδυτικών στόχων ή κάλυψης οποιωνδήποτε άλλων αναγκών του παραλήπτη, ούτε υποκατάστατο τυχόν συμβατικών κειμένων που αφορούν τις περιγραφόμενες σε αυτό συναλλαγές. Για τους λόγους αυτούς, κάθε επενδυτής θα πρέπει να προβεί στη δική του αξιολόγηση οποιασδήποτε πληροφορίας παρέχεται στην παρούσα επικοινωνία και δε θα πρέπει να βασίζεται σε οποιαδήποτε τέτοια πληροφορία, ως εάν αυτή να αποτελούσε επενδυτική συμβουλή. Το παρόν δεν συνιστά, επίσης, έρευνα στον τομέα των επενδύσεων και, συνεπώς, δεν καταρτίστηκε από την Εταιρεία σύμφωνα με τις απαιτήσεις του νόμου που αποσκοπούν στη διασφάλιση της ανεξαρτησίας της έρευνας στον τομέα των επενδύσεων. Οι πληροφορίες που διατίθενται στο παρόν βασίζονται σε πληροφορίες που διατίθενται στο κοινό και θεωρούνται αξιόπιστες. Η Εταιρεία δεν φέρει καμία ευθύνη ως προς την ακρίβεια ή πληρότητα των πληροφοριών αυτών. Οι απόψεις και εκτιμήσεις που εκτίθενται στο παρόν αφορούν την τάση της εγχώριας και των διεθνών χρηματοοικονομικών αγορών κατά την αναγραφόμενη ημερομηνία και υπόκεινται σε αλλαγές χωρίς ειδοποίηση. Η Εταιρεία ενδέχεται, ωστόσο, να συμπεριλάβει στο παρόν έρευνες στον τομέα των επενδύσεων, οι οποίες έχουν εκπονηθεί από τρίτα πρόσωπα. Η εταιρεία δεν τροποποιεί τις ως άνω έρευνες, αλλά τις παραθέτει αυτούσιες, και, συνεπώς, δεν αναλαμβάνει οποιαδήποτε ευθύνη για το περιεχόμενο αυτών. Η Εταιρεία παρέχει μεγάλο εύρος επενδυτικών υπηρεσιών. Στο πλαίσιο των επενδυτικών υπηρεσιών που παρέχει η εταιρεία ενδέχεται να ανακλύουν περιπτώσεις σύγκρουσης συμφερόντων σε σχέση με τις παρεχόμενες στο παρόν πληροφορίες. Σχετικά επισημαίνεται ότι η Εταιρεία μεταξύ άλλων:

- Δεν υπόκειται σε καμία απαγόρευση όσον αφορά τη διαπραγμάτευση για ίδιο λογαριασμό ή στο πλαίσιο διαχείρισης χαρτοφυλακίου πριν από τη δημοσίευση του παρόντος, ή την απόκτηση μετοχών από δημόσια έγγραφη
- Ενδέχεται να παρέχει η ίδια ή συγγενείς εταιρείες έναντι αμοιβής σε κάποιον από τους εκδότες, για τους οποίους παρέχονται με το παρόν πληροφορίες, υπηρεσίες συμβουλών (corporate)
- Ενδέχεται να συμμετέχει στο μετοχικό κεφάλαιο εκδοτών ή να έλκει άλλα χρηματοοικονομικά συμφέροντα από αυτούς,
- Η Εταιρεία ενδέχεται να έχει εκδώσει σημειώματα διαφορετικά ή μη συμβατά με τις πληροφορίες που εκτίθενται στον παρόν σημείωμα.

Ρητά επισημαίνεται ότι:

- τα αριθμητικά στοιχεία αναφέρονται στο παρελθόν και ότι οι προηγούμενες επιδόσεις δεν αποτελούν ασφαλή ένδειξη μελλοντικών επιδόσεων.
- τα αριθμητικά στοιχεία αφορούν προσομοίωση προηγούμενων επιδόσεων και ότι οι προηγούμενες αυτές επιδόσεις δεν αποτελούν ασφαλή ένδειξη μελλοντικών επιδόσεων
- οι προβλέψεις σχετικά με τις μελλοντικές επιδόσεις δεν αποτελούν ασφαλή ένδειξη μελλοντικών επιδόσεων
- η φορολογική μεταχείριση των αναφερόντων στο παρόν πληροφοριών και συναλλαγών εξαρτάται και από τα ατομικά δεδομένα εκάστου επενδυτή και ενδέχεται να μεταβληθεί στο μέλλον. Ως εκ τούτου ο παραλήπτης οφείλει να αναζητήσει ανεξάρτητες συμβουλές ως προς τη φορολογική νομοθεσία που τον διέπει
- Η εταιρεία δεν υποχρεούται να ενημερώνει ή να κρατά επίκαιρες τις πληροφορίες που εμπεριέχονται στο παρόν