

## Γενικός Δείκτης

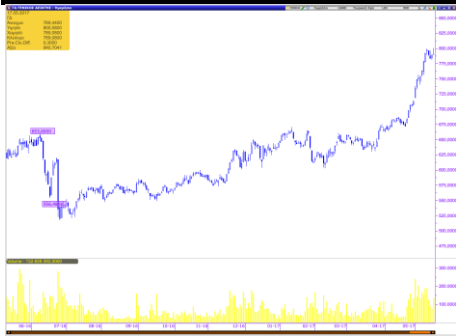

## Εικόνα Αγοράς

Άνοδος στο Χ.Α. Ο Γενικός Δείκτης έκλεισε στις 789,08 μονάδες, σημειώνοντας κέρδη 0,04%. Η αξία των συναλλαγών διαμορφώθηκε στα € 123,11 εκατ. εκ των οποίων € 27,68 εκατ. αποτελούσαν πακέτα. Από τις μετοχές που διακινήθηκαν, 70 έκλεισαν με κέρδη, 45 σημείωσαν απώλειες, ενώ 27 παρέμειναν αμετάβλητες.

### ΧΡΗΜΑΤΙΣΤΗΡΙΟ ΑΘΗΝΩΝ

	ΚΛΕΙΣΙΜΟ	%
ΓΕΝΙΚΟΣ ΔΕΙΚΤΗΣ	789,08	0,04%
FTSE/ASE LARGE CAP	2.094,74	-0,04%
FTSE/ASE MID CAP	1.028,40	1,33%
FTSE/ASE MID&SM. CAP	1.606,90	0,00%
FTSE/ASE BANKS	792,78	0,63%
ΑΞΙΑ ΣΥΝΑΛΛΑΓΩΝ (εκατ.€)	123,11	

### ΞΕΝΕΣ ΑΓΟΡΕΣ

	ΚΛΕΙΣΙΜΟ	%
DJIA	20.606,93	-1,78%
S&P 500	2.357,03	-1,82%
NASDAQ Comp.	6.011,23	-2,57%
DAX	12.631,61	-1,35%
FTSE-100	7.503,47	-0,25%
CAC 40	5.317,89	-1,63%
ΝΙΚΚΕΙ-225	19.814,88	-0,53%
EUR/USD	1,1159	0,69%
3m EURIBOR	-0,366	0,00%
ΠΕΤΡΕΛΑΙΟ (WTI)	49,07	0,84%
ΧΡΥΣΟΣ	1.261,36	1,95%

## Επιχειρηματικά Νέα

### **ΕΛΠΕ: Στα €124 εκατ. αυξήθηκαν τα καθαρά κέρδη στο τρίμηνο**

Ισχυρά οικονομικά αποτελέσματα σύμφωνα με τα ΔΠΧΠ ανακοίνωσε ο όμιλος Ελληνικά Πετρέλαια, με τα Συγκρίσιμα Κέρδη EBITDA του Α' Τριμήνου να ανέρχονται στα €229 εκατ., αυξημένα κατά 35% και τα Συγκρίσιμα Καθαρά Κέρδη στα €126 εκατ., αυξημένα κατά 80%, σε σχέση με το Α' Τρίμηνο 2016. Τα διεθνή περιθώρια διύλισης παρέμειναν σε υψηλά επίπεδα και οι λειτουργικές επιδόσεις βελτιώθηκαν σε όλες τις δραστηριότητες του Ομίλου. Τα Καθαρά Κέρδη στο Α' Τρίμηνο διαμορφώθηκαν στα €124 εκατ., έναντι €32 εκατ. το Α' Τρίμηνο 2016, αυξημένα κατά 287,5%, καθώς η μειωμένη διακύμανση των διεθνών τιμών αργού τους πρώτους μήνες του 2017, είχε περιορισμένη επίδραση στην αποτίμηση αποθεμάτων.

Πηγή: [www.euro2day.gr](http://www.euro2day.gr)

## Μετοχές υπό Παρακολούθηση (Watchlist)

A/A	ΜΕΤΟΧΕΣ	ΤΙΜΗ (€)	% Μεταβολή	Όγκος	Τζίρος (εκατ. €)	Υψηλό Ημέρας	Χαμηλό Ημέρας	Κεφαλ/ση (εκατ. €)	Υψηλό 52Εβδ.	Χαμηλό 52Εβδ.
1	ΕΕΕ	25,690	0,31	38.758	0,99	25,700	25,590	9.419,00	26,11	20,37
2	ΜΠΕΛΑ	15,850	-0,94	101.680	1,61	16,000	15,770	2.156,55	16,19	12,62
3	ΦΦΓΚΡΠ	21,100	-0,80	82.983	1,76	21,490	20,950	1.412,61	21,71	17,31
4	ΦΡΙΓΟ	0,093	1,09	75.588	0,01	0,095	0,091	4,71	0,16	0,08
5	ΒΙΟ	2,110	2,43	198.869	0,42	2,150	2,060	463,38	2,15	1,24
6	ΓΕΚΤΕΡΝΑ	3,390	0,00	131.422	0,45	3,470	3,370	350,60	3,47	2,20
7	ΔΕΗ	4,120	-2,14	271.243	1,15	4,300	4,120	955,84	4,30	2,47
8	ΕΛΛΑΚΤΩΡ	1,500	3,45	763.297	1,15	1,540	1,450	265,50	1,540	1,040
9	ΕΛΠΕ	6,370	0,16	153.416	0,98	6,450	6,300	1.946,90	6,45	4,19
10	ΕΧΑΕ	5,480	0,92	160.015	0,88	5,600	5,430	358,22	5,63	4,25
11	ΕΥΔΑΠ	5,850	-0,85	34.141	0,20	5,900	5,840	623,03	6,02	5,01
12	ΙΝΛΟΤ	1,220	0,00	435.224	0,54	1,270	1,200	193,93	1,32	1,02
13	ΜΕΤΚ	7,690	0,52	42.713	0,33	7,740	7,650	399,50	7,87	6,10
14	ΜΥΤΙΛ	7,570	-0,92	150.020	1,14	7,730	7,550	885,05	7,82	6,06
15	ΜΟΗ	16,970	1,37	265.310	4,50	17,070	16,750	1.879,99	18,15	12,89
16	ΟΛΠ	14,450	-0,28	6.683	0,10	14,620	14,170	361,25	14,80	12,30
17	ΟΤΕ	9,950	-0,80	4.205.387	41,92	10,050	9,910	4.877,00	10,05	8,33
18	ΟΠΑΠ	9,630	-0,93	330.699	3,19	9,730	9,530	3.071,97	9,74	8,02
19	ΤΕΝΕΡΓ	3,370	-1,17	74.478	0,25	3,450	3,370	368,39	3,45	2,66
20	ΤΙΤΚ	25,320	-1,48	20.834	0,53	25,950	25,320	1.951,25	26,14	20,81
21	ΑΛΦΑ	2,270	0,00	9.344.475	21,36	2,320	2,250	3.504,20	2,33	1,53
22	ΑΤΤ	0,085	7,59	23.748.322	2,02	0,092	0,079	198,85	0,09	0,03
23	ΕΤΕ	0,324	1,89	43.370.481	14,10	0,332	0,318	2.963,68	0,35	0,20
24	ΕΥΡΩΒ	0,915	0,00	9.068.044	8,47	0,955	0,910	2.000,19	0,96	0,50
25	ΠΕΙΡ	0,232	0,87	33.826.980	8,06	0,246	0,231	2.026,10	0,25	0,15
A/A	ΜΕΤΟΧΕΣ	P/E	P/B	EV/EBITDA	D/E					
1	COCA COLA	27,42	3,28	12,38	0,57					
2	JUMBO	17,78	2,36	10,38	0,16					
3	FOLLI FOLLIE	6,35	0,75	5,32	0,23					
4	FRIGOGLASS	-	-	9,18	-					
5	ΒΙΟΧΑΛΚΟ	-	0,40	8,34	1,48					
6	ΓΕΚΤΕΡΝΑ	10,23	0,59	3,83	1,71					
7	ΔΕΗ	14,16	0,16	4,94	0,78					
8	ΕΛΛΑΚΤΩΡ	-	0,30	9,22	1,60					
9	ΕΛΠΕ	5,90	0,91	4,56	1,33					
10	ΕΧΑΕ	250,68	2,55	32,19	0,00					
11	ΕΥΔΑΠ	25,91	0,69	3,92	0,00					
12	ΙΝΤΡΑΛΟΤ	208,53	0,99	4,31	3,35					
13	ΜΕΤΚΑ	7,50	0,67	4,00	0,01					
14	ΜΥΤΙΛΗΝΑΙΟΣ	25,90	0,69	8,09	0,64					
15	ΜΟΤΟΡ ΟΙΛ	6,31	2,28	3,75	1,44					
16	ΟΛΠ	53,93	2,03	15,90	0,42					
17	ΟΤΕ	34,84	1,84	4,32	0,80					
18	ΟΠΑΠ	18,05	2,87	10,46	0,36					
19	ΤΕΡΝΑ ΕΝΕΡΓ.	17,84	1,04	7,58	1,88					
20	ΤΙΤΑΝ	15,31	1,26	9,65	0,54					
21	ΑΛΦΑ	-	0,38	-	-					
22	ΑΤΤ	-	0,31	-	-					
23	ΕΤΕ	-	0,39	-	-					
24	ΕΥΡΩΒ	-	0,27	-	-					
25	ΠΕΙΡ	-	0,21	-	-					

\* Οι δείκτες έχουν υπολογιστεί με στοιχεία 31/12/2016

\* Η JUMBO έχει χρήση 1/7-30/6. Οι δείκτες P/E και EV/EBITDA αφορούν στοιχεία 30/06/16.

## Ημερολόγιο Μετόχου

**Νίκας:** Αύξηση Μετοχικού Κεφαλαίου, με καταβολή μετρητών, υπέρ των παλαιών μετόχων, σε αναλογία 38,3433646445215v/1π, με τιμή διάθεση μετοχής €0,30. Ημερομηνία Αποκοπής 27.04.2017, Περίοδος Άσκησης Δικαιώματος 04.05-18.05.2017, Περίοδος Διαπραγμάτευσης Δικαιωμάτων 04.05- 15.05.2017

**Aegean:** Μέρισμα €0,40, Ημερ. Αποκοπής 17.05.2017, Ημερ. Πληρωμής 23.05.2017

**Intercontinental:** Μέρισμα €0,28, Ημερ. Αποκοπής 18.05.2017, Ημερ. Πληρωμής 24.05.2017

**Ευρωπαϊκή Πίστη:** Μέρισμα €0,10, Ημερ. Αποκοπής 24.05.2017, Ημερ. Πληρωμής 30.05.2017

**ΕΧΑΕ:** Μέρισμα €0,06, Ημερ. Αποκοπής 30.05.2017, Ημερ. Πληρωμής 06.06.2017

**Πλαίσιο:** Μέρισμα €0,05, Ημερ. Αποκοπής 30.05.2017, Ημερ. Πληρωμής 06.06.2017

**Paperpack:** Μέρισμα €0,12, Ημερ. Αποκοπής 06.06.2017, Ημερ. Πληρωμής 12.06.2017

**ΜΕΤΚΑ:** Μέρισμα €0,15, Ημερ. Αποκοπής 06.06.2017, Ημερ. Πληρωμής 13.06.2017

**Τιτάν:** Μέρισμα €0,10, Ημερ. Αποκοπής 13.06.2017, Ημερ. Πληρωμής 20.06.2017

**Τιτάν:** Επιστροφή Κεφαλαίου €1,00, Ημερ. Αποκοπής 13.06.2017, Ημερ. Πληρωμής 20.06.2017

**Κλοκίνας-Λάππας:** Μέρισμα €0,02, Ημερ. Αποκοπής 13.06.2017, Ημερ. Πληρωμής 20.06.2017

**Autohellas:** Μέρισμα €0,85, Ημερ. Αποκοπής 15.06.2017, Ημερ. Πληρωμής 21.06.2017

**Τέρνα Ενεργειακή:** Μέρισμα €0,09, Ημερ. Αποκοπής 19.06.2017, Ημερ. Πληρωμής 26.06.2017

**ΕΥΔΑΠ:** Μέρισμα €0,11, Ημερ. Αποκοπής 22.06.2017, Ημερ. Πληρωμής 29.06.2017

**Motor Oil:** Μέρισμα €0,70, Ημερ. Αποκοπής 26.06.2017, Ημερ. Πληρωμής 03.07.2017

**Καρέλιας:** Μέρισμα € 9,20, Ημερ. Αποκοπής 26.06.2017, Ημερ. Πληρωμής 03.07.2017

**Φουρλής:** Μέρισμα €, Ημερ. Αποκοπής 26.06.2017, Ημερ. Πληρωμής 03.07.2017

**Μύλοι Κεπενού:** Μέρισμα € 0,028, Ημερ. Αποκοπής 29.06.2017, Ημερ. Πληρωμής 05.07.2017

**ΕΥΑΘ:** Μέρισμα €0,114, Ημερ. Αποκοπής 29.06.2017, Ημερ. Πληρωμής 06.07.2017

**ΕΛΠΕ:** Μέρισμα € 0,20, Ημερ. Αποκοπής 03.07.2017, Ημερ. Πληρωμής 10.07.2017

**ΟΤΕ:** Μέρισμα €0,16, Ημερ. Αποκοπής 07.07.2017, Ημερ. Πληρωμής 14.07.2017

**Γενική Εμπορίου:** Μέρισμα €0,01, Ημερ. Αποκοπής 10.07.2017, Ημερ. Πληρωμής 17.07.2017

**Γενική Εμπορίου:** Επιστροφή Κεφαλαίου €0,02, Ημερ. Αποκοπής 10.07.2017, Ημερ. Πληρωμής 17.07.2017

**Coca Cola HBC:** Μέρισμα €0,44, Ημερ. Αποκοπής 29.06.2017, Ημερ. Πληρωμής 25.07.2017

**ΟΛΠ:** Μέρισμα € 0,0892, Ημερ. Αποκοπής 19.07.2017, Ημερ. Πληρωμής 26.07.2017

**ΕΚΤΕΡ:** Μέρισμα € 0,04, Ημερ. Αποκοπής 24.07.2017, Ημερ. Πληρωμής 28.07.2017

**ΟΛΘ:** Μέρισμα € 0,49, Ημερ. Αποκοπής 31.07.2017, Ημερ. Πληρωμής 04.08.2017

**Κρι Κρι:** Μέρισμα €0,09, Ημερ. Αποκοπής 17.08.2017, Ημερ. Πληρωμής 23.08.2017

**AS Company:** Επιστροφή Κεφαλαίου €0,04, Ημερ. Αποκοπής 08.09.2017, Ημερ. Πληρωμής 15.09.2017

**Ικτίνος:** Μέρισμα €0,04, Ημερ. Αποκοπής 21.09.2017, Ημερ. Πληρωμής 27.09.2017

**Inform Λύκος:** Μέρισμα €0,07

**Mevaco:** Επιστροφή Κεφαλαίου €0,04

**ΕΧΑΕ:** Επιστροφή Κεφαλαίου €0,24

**MLS:** Επιστροφή Κεφαλαίου €0,06

**Μοτοδυναμική:** Επιστροφή Κεφαλαίου €0,03

**Κανάκης:** Επιστροφή Κεφαλαίου €0,07

**Οικονομικό Ημερολόγιο Ξένων Αγορών**

ΜΑΚΡΟΟΙΚΟΝΟΜΙΚΕΣ ΑΝΑΚΟΙΝΩΣΕΙΣ					
ΓΕΓΟΝΟΣ	ΧΩΡΑ	ΩΡΑ	ΠΕΡΙΟΔΟΣ	ΠΡΟΒΛΕΨΗ	ΠΡΟΗΓΟΥΜΕΝΟ
ΙΛΟ Ποσοστό Ανεργίας (3Μ)	Βρετανία	11:30	Μάρτιος	4,70%	4,70%
Δείκτης Τιμών Καταναλωτή (ΜοΜ)	Ευρωζώνη	12:00	Απρίλιος	0,40%	0,80%
Δείκτης Τιμών Καταναλωτή (YoY)	Ευρωζώνη	12:00	Απρίλιος	1,90%	1,50%
Δομικός Δείκτης Τιμών Καταναλωτή (YoY)	Ευρωζώνη	12:00	Απρίλιος	1,20%	1,20%
ΜΑΚΡΟΟΙΚΟΝΟΜΙΚΕΣ ΑΝΑΚΟΙΝΩΣΕΙΣ					
ΓΕΓΟΝΟΣ	ΧΩΡΑ	ΩΡΑ	ΠΕΡΙΟΔΟΣ	ΠΡΟΒΛΕΨΗ	ΠΡΟΗΓΟΥΜΕΝΟ
Αρχικές Αιτήσεις Ανεργίας	ΗΠΑ	12:30	13-Μαΐ	240k	236k
Συνεχιζόμενες Αιτήσεις Ανεργίας	ΗΠΑ	12:30	6-Μαΐ	1950k	1918k
Δείκτης Leading Indicators	ΗΠΑ	14:00	Απρίλιος	0,40%	0,40%
ΜΑΚΡΟΟΙΚΟΝΟΜΙΚΕΣ ΑΝΑΚΟΙΝΩΣΕΙΣ					
ΓΕΓΟΝΟΣ	ΧΩΡΑ	ΩΡΑ	ΠΕΡΙΟΔΟΣ	ΠΡΟΒΛΕΨΗ	ΠΡΟΗΓΟΥΜΕΝΟ
Καταναλωτική Εμπιστοσύνη	Ευρωζώνη	14:00	Μάιος	-3,00	-3,60

Πηγή: www.dailyfx.com

## Γνωστοποιήσεις

Το παρόν ενημερωτικό σημείωμα συνιστά διαφημιστική ανακοίνωση ενημερωτικού περιεχομένου και δεν αποτελεί σε καμία περίπτωση επενδυτική συμβουλή, ούτε υποκίνηση ή προσφορά για συμμετοχή σε οποιαδήποτε συναλλαγή. Καμία πληροφορία που εμπεριέχεται σε αυτό, δε θα πρέπει να εκληφθεί, σε καμία περίπτωση, ως προτεινόμενη ως κατάλληλη επένδυση για τον παραλήπτη, ούτε μέσο επίτευξης των συγκεκριμένων επενδυτικών στόχων ή κάλυψης οποιωνδήποτε άλλων αναγκών του παραλήπτη, ούτε υποκατάστατο τυχόν συμβατικών κειμένων που αφορούν τις περιγραφόμενες σε αυτό συναλλαγές. Για τους λόγους αυτούς, κάθε επενδυτής θα πρέπει να προβεί στη δική του αξιολόγηση οποιασδήποτε πληροφορίας παρέχεται στην παρούσα επικοινωνία και δε θα πρέπει να βασίζεται σε οποιαδήποτε τέτοια πληροφορία, ως εάν αυτή να αποτελούσε επενδυτική συμβουλή. Το παρόν δεν συνιστά, επίσης, έρευνα στον τομέα των επενδύσεων και, συνεπώς, δεν καταρτίστηκε από την Εταιρεία σύμφωνα με τις απαιτήσεις του νόμου που αποσκοπούν στη διασφάλιση της ανεξαρτησίας της έρευνας στον τομέα των επενδύσεων. Οι πληροφορίες που διατίθενται στο παρόν βασίζονται σε πληροφορίες που διατίθενται στο κοινό και θεωρούνται αξιόπιστες. Η Εταιρεία δεν φέρει καμία ευθύνη ως προς την ακρίβεια ή πληρότητα των πληροφοριών αυτών. Οι απόψεις και εκτιμήσεις που εκτίθενται στο παρόν αφορούν την τάση της εγχώριας και των διεθνών χρηματοοικονομικών αγορών κατά την αναγραφόμενη ημερομηνία και υπόκεινται σε αλλαγές χωρίς ειδοποίηση. Η Εταιρεία ενδέχεται, ωστόσο, να συμπεριλάβει στο παρόν έρευνες στον τομέα των επενδύσεων, οι οποίες έχουν εκπονηθεί από τρίτα πρόσωπα. Η εταιρεία δεν τροποποιεί τις ως άνω έρευνες, αλλά τις παραθέτει αυτούσιες, και, συνεπώς, δεν αναλαμβάνει οποιαδήποτε ευθύνη για το περιεχόμενο αυτών. Η Εταιρεία παρέχει μεγάλο εύρος επενδυτικών υπηρεσιών. Στο πλαίσιο των επενδυτικών υπηρεσιών που παρέχει η εταιρεία ενδέχεται να ανακλύουν περιπτώσεις σύγκρουσης συμφερόντων σε σχέση με τις παρεχόμενες στο παρόν πληροφορίες. Σχετικά επισημαίνεται ότι η Εταιρεία μεταξύ άλλων:

- Δεν υπόκειται σε καμία απαγόρευση όσον αφορά τη διαπραγμάτευση για ίδιο λογαριασμό ή στο πλαίσιο διαχείρισης χαρτοφυλακίου πριν από τη δημοσίευση του παρόντος, ή την απόκτηση μετοχών από δημόσια έγγραφη
- Ενδέχεται να παρέχει η ίδια ή συγγενείς εταιρείες έναντι αμοιβής σε κάποιον από τους εκδότες, για τους οποίους παρέχονται με το παρόν πληροφορίες, υπηρεσίες συμβουλών (corporate)
- Ενδέχεται να συμμετέχει στο μετοχικό κεφάλαιο εκδοτών ή να έλκει άλλα χρηματοοικονομικά συμφέροντα από αυτούς,
- Η Εταιρεία ενδέχεται να έχει εκδώσει σημειώματα διαφορετικά ή μη συμβατά με τις πληροφορίες που εκτίθενται στον παρόν σημείωμα.

Ρητά επισημαίνεται ότι:

- τα αριθμητικά στοιχεία αναφέρονται στο παρελθόν και ότι οι προηγούμενες επιδόσεις δεν αποτελούν ασφαλή ένδειξη μελλοντικών επιδόσεων.
- τα αριθμητικά στοιχεία αφορούν προσομοίωση προηγούμενων επιδόσεων και ότι οι προηγούμενες αυτές επιδόσεις δεν αποτελούν ασφαλή ένδειξη μελλοντικών επιδόσεων
- οι προβλέψεις σχετικά με τις μελλοντικές επιδόσεις δεν αποτελούν ασφαλή ένδειξη μελλοντικών επιδόσεων
- η φορολογική μεταχείριση των αναφερόντων στο παρόν πληροφοριών και συναλλαγών εξαρτάται και από τα ατομικά δεδομένα εκάστου επενδυτή και ενδέχεται να μεταβληθεί στο μέλλον. Ως εκ τούτου ο παραλήπτης οφείλει να αναζητήσει ανεξάρτητες συμβουλές ως προς τη φορολογική νομοθεσία που τον διέπει
- Η εταιρεία δεν υποχρεούται να ενημερώνει ή να κρατά επίκαιρες τις πληροφορίες που εμπεριέχονται στο παρόν