

## Γενικός Δείκτης

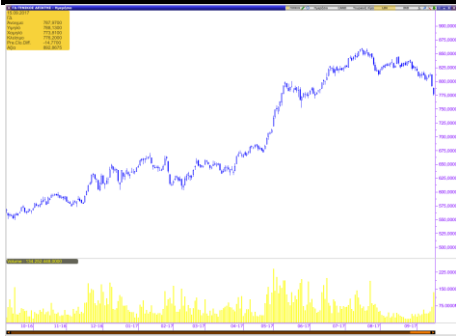

## Εικόνα Αγοράς

Πτώση στο Χ.Α. Ο Γενικός Δείκτης έκλεισε στις 776,20 μονάδες, σημειώνοντας απώλειες 1,87%. Η αξία των συναλλαγών διαμορφώθηκε στα € 139,61 εκατ. εκ των οποίων € 7,38 εκατ. αποτελούσαν πακέτα. Από τις μετοχές που διακινήθηκαν, 43 έκλεισαν με κέρδη, 69 σημείωσαν απώλειες, ενώ 26 παρέμειναν αμετάβλητες.

### ΧΡΗΜΑΤΙΣΤΗΡΙΟ ΑΘΗΝΩΝ

	ΚΛΕΙΣΙΜΟ	%
ΓΕΝΙΚΟΣ ΔΕΙΚΤΗΣ	776,20	-1,87%
FTSE/ASE LARGE CAP	2.044,40	-1,73%
FTSE/ASE MID CAP	1.055,65	-1,36%
FTSE/ASE MID&SM. CAP	1.784,80	-0,36%
FTSE/ASE BANKS	650,99	-5,66%
ΑΞΙΑ ΣΥΝΑΛΛΑΓΩΝ (εκατ.€)	139,61	

### ΞΕΝΕΣ ΑΓΟΡΕΣ

	ΚΛΕΙΣΙΜΟ	%
DJIA	22.268,34	0,29%
S&P 500	2.500,23	0,18%
NASDAQ Comp.	6.448,47	0,30%
DAX	12.518,81	-0,17%
FTSE-100	7.215,47	-1,10%
CAC 40	5.213,91	-0,22%
ΝΙΚΚΕΙ-225	19.909,50	0,52%
EUR/USD	1,1945	0,22%
3m EURIBOR	-0,375	0,00%
ΠΕΤΡΕΛΑΙΟ (WTI)	49,89	0,00%
ΧΡΥΣΟΣ	1.320,18	-0,72%

## **Επιχειρηματικά Νέα**

---

### **ΑΔΜΗΕ: Στα €32,2 εκατ. μειώθηκαν τα καθαρά κέρδη εξαμήνου**

Τα καθαρά κέρδη του ΑΔΜΗΕ διαμορφώθηκαν σε 32,2 εκατ. ευρώ, μειωμένα κατά 18,1% σε σύγκριση με το α' εξάμηνο του 2016, αντανακλώντας εν πολλοίς την αντίστοιχη υποχώρηση της λειτουργικής κερδοφορίας. Θα διανείμει προμέρισμα ύψους 7,3 εκατ. ευρώ, πριν το τέλος του έτους.

### **Nova: Εμπορική συνεργασία με Wind και Vodafone για τα κανάλια Novasports**

Συμφωνίες παράλληλης μετάδοσης των καναλιών Novasports από την συνδρομητική πλατφόρμα της Vodafone και από την υπό ανάπτυξη αντίστοιχη πλατφόρμα της Wind υπέγραψε η Nova.

### **Eurobank: Σε διαπραγματεύσεις με Banca Transilvania για πώληση θυγατρικών**

Η ολοκλήρωση των διαπραγματεύσεων αναμένεται μέχρι τα τέλη Οκτωβρίου, τονίζει η Eurobank. Οι συζητήσεις μεταξύ των δύο πλευρών αφορούν τις Bancpost, ERB Retail Services και ERB Leasing IFN στη Ρουμανία.

Πηγή: [www.euro2day.gr](http://www.euro2day.gr)

## Μετοχές υπό Παρακολούθηση (Watchlist)

A/A	ΜΕΤΟΧΕΣ	ΤΙΜΗ (€)	% Μεταβολή	Όγκος	Τζίρος (εκατ. €)	Υψηλό Ημέρας	Χαμηλό Ημέρας	Κεφαλ/ση (εκατ. €)	Υψηλό 52Εβδ.	Χαμηλό 52Εβδ.
1	ΕΕΕ	29,660	0,88	59.606	1,75	29,660	29,150	10.908,05	29,66	20,37
2	ΜΠΕΛΑ	13,780	0,00	272.867	3,78	14,050	13,750	1.874,90	16,50	12,62
3	ΦΦΓΚΡΠ	19,760	-7,96	293.279	5,89	21,220	19,760	1.322,90	21,98	17,31
4	ΦΡΙΓΟ	0,250	1,21	515	0,00	0,250	0,250	4,22	0,47	0,23
5	ΒΙΟ	3,160	-1,25	135.107	0,43	3,230	3,140	693,97	3,51	1,24
6	ΓΕΚΤΕΡΝΑ	3,920	-0,76	120.135	0,47	3,930	3,840	405,42	4,14	2,20
7	ΔΕΗ	2,080	-0,48	308.363	0,65	2,120	2,080	482,56	4,73	1,75
8	ΕΛΛΑΚΤΩΡ	1,500	0,00	1.011.263	1,52	1,550	1,500	265,50	1,830	1,040
9	ΕΛΠΕ	7,340	-2,91	188.262	1,40	7,650	7,340	2.243,36	8,40	4,19
10	ΕΧΑΕ	4,920	0,41	505.838	2,49	4,970	4,870	298,15	6,26	4,25
11	ΕΥΔΑΠ	6,210	-0,64	339.105	2,11	6,340	6,080	661,37	6,52	5,01
12	ΙΝΛΟΤ	1,110	-0,89	156.637	0,17	1,120	1,090	176,45	1,37	1,02
13	ΑΔΜΗΕ	2,000	2,56	416.474	0,82	2,000	1,940	464,00	2,49	1,94
14	ΜΥΤΙΛ	8,490	-0,93	331.806	2,82	8,600	8,390	1.213,15	8,77	6,05
15	ΜΟΗ	19,350	-1,28	154.284	3,00	19,800	19,230	2.143,65	20,20	12,89
16	ΟΛΠ	15,500	0,00	25.171	0,39	15,680	15,410	387,50	16,77	12,30
17	ΟΤΕ	10,300	-0,48	934.743	9,67	10,460	10,300	5.048,55	11,15	8,33
18	ΟΠΑΠ	9,100	1,00	897.965	8,17	9,170	9,020	2.902,90	10,28	8,02
19	ΤΕΝΕΡΓ	4,000	0,50	543.089	2,16	4,020	3,830	437,26	4,21	2,66
20	ΤΙΤΚ	22,300	-2,58	165.461	3,72	23,250	22,300	1.718,52	27,19	20,81
21	ΑΛΦΑ	1,820	-4,21	16.955.138	30,99	1,870	1,780	2.809,53	2,33	1,53
22	ΑΤΤ	0,069	-2,82	6.115.672	0,42	0,073	0,066	161,42	0,14	0,03
23	ΕΤΕ	0,281	-8,17	80.719.767	23,29	0,302	0,281	2.570,35	0,38	0,20
24	ΕΥΡΩΒ	0,754	-4,56	15.022.165	11,40	0,791	0,747	1.648,24	1,04	0,50
25	ΠΕΙΡ	3,720	-6,77	4.206.891	15,89	3,940	3,650	1.624,37	5,36	2,94
A/A	ΜΕΤΟΧΕΣ	P/E	P/B	EV/EBITDA	D/E					
1	COCA COLA	31,76	3,80	14,14	0,57					
2	JUMBO	15,46	2,05	8,84	0,16					
3	FOLLI FOLLIE	5,95	0,70	5,01	0,23					
4	FRIGOGLASS	-	-	9,16	-					
5	ΒΙΟΧΑΛΚΟ	-	0,60	9,26	1,48					
6	ΓΕΚΤΕΡΝΑ	11,83	0,68	4,05	1,71					
7	ΔΕΗ	7,15	0,08	4,49	0,78					
8	ΕΛΛΑΚΤΩΡ	-	0,30	9,22	1,60					
9	ΕΛΠΕ	6,80	1,05	4,91	1,33					
10	ΕΧΑΕ	208,64	2,12	24,70	0,00					
11	ΕΥΔΑΠ	27,50	0,73	4,36	0,00					
12	ΙΝΤΡΑΛΟΤ	189,73	0,90	4,21	3,35					
13	ΑΔΜΗΕ	-	0,52	4,40	0,55					
14	ΜΥΤΙΛΗΝΑΙΟΣ	35,51	0,94	9,56	0,64					
15	ΜΟΤΟΡ ΟΙΛ	7,19	2,60	4,19	1,44					
16	ΟΛΠ	57,84	2,18	16,96	0,42					
17	ΟΤΕ	36,06	1,90	4,45	0,80					
18	ΟΠΑΠ	17,05	2,71	9,91	0,36					
19	ΤΕΡΝΑ ΕΝΕΡΓ.	21,18	1,23	8,18	1,88					
20	TITAN	13,48	1,11	8,81	0,54					
21	ΑΛΦΑ	-	0,31	-	-					
22	ΑΤΤ	-	0,25	-	-					
23	ΕΤΕ	-	0,34	-	-					
24	ΕΥΡΩΒ	-	0,22	-	-					
25	ΠΕΙΡ	-	0,17	-	-					

\* Οι δείκτες έχουν υπολογιστεί με στοιχεία 31/12/2016

\* Η JUMBO έχει χρήση 1/7-30/6. Οι δείκτες P/E και EV/EBITDA αφορούν στοιχεία 30/06/16.

## **Ημερολόγιο Μετόχου**

---

**ΕΛΤΡΑΚ:** Μέρισμα €0,1424, Ημερ. Αποκοπής 20.09.2017, Ημερ. Πληρωμής 27.09.2017

**Ικτίνος:** Μέρισμα € 0,0400075703, Ημερ. Αποκοπής 21.09.2017, Ημερ. Πληρωμής 27.09.2017

**ΟΠΑΠ:** Προμέρισμα €0,10, Ημερ. Αποκοπής 27.09.2017, Ημερ. Πληρωμής 04.10.2017

**ΕΛΒΕ:** Επιστροφή Κεφαλαίου €0,25



## Γνωστοποιήσεις

Το παρόν ενημερωτικό σημείωμα συνιστά διαφημιστική ανακοίνωση ενημερωτικού περιεχομένου και δεν αποτελεί σε καμία περίπτωση επενδυτική συμβουλή, ούτε υποκίνηση ή προσφορά για συμμετοχή σε οποιαδήποτε συναλλαγή. Καμία πληροφορία που εμπεριέχεται σε αυτό, δε θα πρέπει να εκληφθεί, σε καμία περίπτωση, ως προτεινόμενη ως κατάλληλη επένδυση για τον παραλήπτη, ούτε μέσο επίτευξης των συγκεκριμένων επενδυτικών στόχων ή κάλυψης οποιωνδήποτε άλλων αναγκών του παραλήπτη, ούτε υποκατάστατο τυχόν συμβατικών κειμένων που αφορούν τις περιγραφόμενες σε αυτό συναλλαγές. Για τους λόγους αυτούς, κάθε επενδυτής θα πρέπει να προβεί στη δική του αξιολόγηση οποιασδήποτε πληροφορίας παρέχεται στην παρούσα επικοινωνία και δε θα πρέπει να βασίζεται σε οποιαδήποτε τέτοια πληροφορία, ως εάν αυτή να αποτελούσε επενδυτική συμβουλή. Το παρόν δεν συνιστά, επίσης, έρευνα στον τομέα των επενδύσεων και, συνεπώς, δεν καταρτίστηκε από την Εταιρεία σύμφωνα με τις απαιτήσεις του νόμου που αποσκοπούν στη διασφάλιση της ανεξαρτησίας της έρευνας στον τομέα των επενδύσεων. Οι πληροφορίες που διατίθενται στο παρόν βασίζονται σε πληροφορίες που διατίθενται στο κοινό και θεωρούνται αξιόπιστες. Η Εταιρεία δεν φέρει καμία ευθύνη ως προς την ακρίβεια ή πληρότητα των πληροφοριών αυτών. Οι απόψεις και εκτιμήσεις που εκτίθενται στο παρόν αφορούν την τάση της εγχώριας και των διεθνών χρηματοοικονομικών αγορών κατά την αναγραφόμενη ημερομηνία και υπόκεινται σε αλλαγές χωρίς ειδοποίηση. Η Εταιρεία ενδέχεται, ωστόσο, να συμπεριλάβει στο παρόν έρευνες στον τομέα των επενδύσεων, οι οποίες έχουν εκπονηθεί από τρίτα πρόσωπα. Η εταιρεία δεν τροποποιεί τις ως άνω έρευνες, αλλά τις παραθέτει αυτούσιες, και, συνεπώς, δεν αναλαμβάνει οποιαδήποτε ευθύνη για το περιεχόμενο αυτών. Η Εταιρεία παρέχει μεγάλο εύρος επενδυτικών υπηρεσιών. Στο πλαίσιο των επενδυτικών υπηρεσιών που παρέχει η εταιρεία ενδέχεται να ανακλύουν περιπτώσεις σύγκρουσης συμφερόντων σε σχέση με τις παρεχόμενες στο παρόν πληροφορίες. Σχετικά επισημαίνεται ότι η Εταιρεία μεταξύ άλλων:

- Δεν υπόκειται σε καμία απαγόρευση όσον αφορά τη διαπραγμάτευση για ίδιο λογαριασμό ή στο πλαίσιο διαχείρισης χαρτοφυλακίου πριν από τη δημοσίευση του παρόντος, ή την απόκτηση μετοχών από δημόσια εγγραφή
- Ενδέχεται να παρέχει η ίδια ή συγγενείς εταιρείες έναντι αμοιβής σε κάποιον από τους εκδότες, για τους οποίους παρέχονται με το παρόν πληροφορίες, υπηρεσίες συμβουλών (corporate)
- Ενδέχεται να συμμετέχει στο μετοχικό κεφάλαιο εκδοτών ή να έλκει άλλα χρηματοοικονομικά συμφέροντα από αυτούς,
- Η Εταιρεία ενδέχεται να έχει εκδώσει σημειώματα διαφορετικά ή μη συμβατά με τις πληροφορίες που εκτίθενται στον παρόν σημείωμα.

Ρητά επισημαίνεται ότι:

- τα αριθμητικά στοιχεία αναφέρονται στο παρελθόν και ότι οι προηγούμενες επιδόσεις δεν αποτελούν ασφαλή ένδειξη μελλοντικών επιδόσεων.
- τα αριθμητικά στοιχεία αφορούν προσομοίωση προηγούμενων επιδόσεων και ότι οι προηγούμενες αυτές επιδόσεις δεν αποτελούν ασφαλή ένδειξη μελλοντικών επιδόσεων
- οι προβλέψεις σχετικά με τις μελλοντικές επιδόσεις δεν αποτελούν ασφαλή ένδειξη μελλοντικών επιδόσεων
- η φορολογική μεταχείριση των αναφερόντων στο παρόν πληροφοριών και συναλλαγών εξαρτάται και από τα ατομικά δεδομένα εκάστου επενδυτή και ενδέχεται να μεταβληθεί στο μέλλον. Ως εκ τούτου ο παραλήπτης οφείλει να αναζητήσει ανεξάρτητες συμβουλές ως προς τη φορολογική νομοθεσία που τον διέπει
- Η εταιρεία δεν υποχρεούται να ενημερώνει ή να κρατά επίκαιρες τις πληροφορίες που εμπεριέχονται στο παρόν