

Γενικός Δείκτης

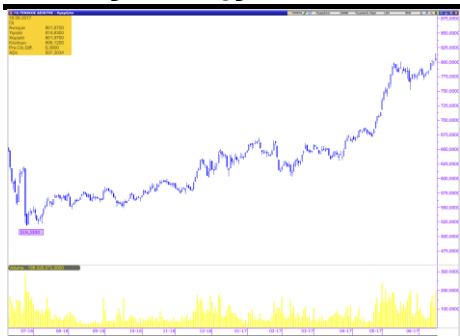

Εικόνα Αγοράς

Άνοδος στο Χ.Α. Ο Γενικός Δείκτης έκλεισε στις 806,12 μονάδες, σημειώνοντας κέρδη 0,80%. Η αξία των συναλλαγών διαμορφώθηκε στα € 243,65 εκατ. εκ των οποίων € 81,18 εκατ. αποτελούσαν πακέτα. Από τις μετοχές που διακινήθηκαν, 80 έκλεισαν με κέρδη, 27 σημείωσαν απώλειες, ενώ 23 παρέμειναν αμετάβλητες.

ΧΡΗΜΑΤΙΣΤΗΡΙΟ ΑΘΗΝΩΝ

	ΚΛΕΙΣΙΜΟ	%
ΓΕΝΙΚΟΣ ΔΕΙΚΤΗΣ	806,12	0,80%
FTSE/ASE LARGE CAP	2.138,36	0,77%
FTSE/ASE MID CAP	1.060,96	1,95%
FTSE/ASE MID&SM. CAP	1.615,94	0,36%
FTSE/ASE BANKS	800,35	-0,01%
ΑΞΙΑ ΣΥΝΑΛΛΑΓΩΝ (εκατ.€)	243,65	

ΞΕΝΕΣ ΑΓΟΡΕΣ

	ΚΛΕΙΣΙΜΟ	%
DJIA	21.384,28	0,11%
S&P 500	2.433,15	0,03%
NASDAQ Comp.	6.151,76	-0,22%
DAX	12.752,73	0,48%
FTSE-100	7.463,54	0,60%
CAC 40	5.263,31	0,89%
ΝΙΚΚΕΙ-225	19.943,26	0,56%
EUR/USD	1,1198	0,48%
3m EURIBOR	-0,371	0,00%
ΠΕΤΡΕΛΑΙΟ (WTI)	44,74	0,63%
ΧΡΥΣΟΣ	1.253,73	-0,02%

Επιχειρηματικά Νέα

Jumbo: Μίνι placement του 3,5% από τον Α. Βακάκη

Το βιβλίο προσφορών έτρεξε η Citigroup και η προσφορά καλύφθηκε από ξένους πελάτες της. Στα 14,95 η τιμή διάθεσης.

Παναγία: Εξαγόρασε πέντε εμπορικά ακίνητα

Όλα τα ακίνητα εκμισθώθηκαν σε εταιρείες του ομίλου Σκλαβενίτη για διάρκεια 25 ετών. Η διοίκηση της εταιρίας είναι πεπεισμένη ότι οι προοπτικές της αγοράς εμπορικών ακινήτων είναι εξαιρετικά θετικές, δήλωσε ο CEO της Παναγία.

Lanipharm: Συμφωνία με τράπεζες για ρύθμιση δανείων 26 εκατ. ευρώ

Συμφωνήθηκε η επιμήκυνση της διάρκειας των δανειακών συμβάσεων έως το 2023, ενώ το κόστος δανεισμού διαμορφώθηκε σε χαμηλά επίπεδα της τάξης του 4%.

Πηγή: www.euro2day.gr

Μετοχές υπό Παρακολούθηση (Watchlist)

A/A	ΜΕΤΟΧΕΣ	ΤΙΜΗ (€)	% Μεταβολή	Όγκος	Τζίρος (εκατ. €)	Υψηλό Ημέρας	Χαμηλό Ημέρας	Κεφαλ/ση (εκατ. €)	Υψηλό 52Εβδ.	Χαμηλό 52Εβδ.
1	ΕΕΕ	26,800	1,52	90.247	2,41	26,800	26,520	9.856,23	26,91	20,37
2	ΜΠΕΛΑ	15,350	-4,06	5.669.682	85,09	15,510	15,240	2.088,52	16,50	12,62
3	ΦΦΓΚΡΠ	20,430	0,89	118.348	2,40	20,440	19,950	1.367,75	21,71	17,31
4	ΦΡΙΓΟ	0,102	8,51	56.000	0,01	0,104	0,098	5,16	0,16	0,08
5	ΒΙΟ	2,350	5,86	354.421	0,82	2,350	2,220	516,09	2,35	1,24
6	ΓΕΚΤΕΡΝΑ	3,700	0,00	224.833	0,84	3,810	3,670	382,67	3,81	2,20
7	ΔΕΗ	3,830	0,00	0	0,00	0,000	0,000	888,56	4,73	2,47
8	ΕΛΛΑΚΤΩΡ	1,400	1,45	1.149.984	1,61	1,430	1,370	247,80	1,550	1,040
9	ΕΛΠΕ	7,820	1,82	390.173	3,02	7,820	7,550	2.390,07	7,82	4,19
10	ΕΧΑΕ	5,430	2,65	151.049	0,82	5,460	5,380	354,95	5,63	4,25
11	ΕΥΔΑΠ	5,580	0,36	159.769	0,90	5,720	5,560	594,27	6,02	5,01
12	ΙΝΛΟΤ	1,080	0,00	169.296	0,18	1,110	1,060	171,68	1,32	1,02
13	ΜΕΤΚ	7,950	1,53	303.935	2,42	8,000	7,840	413,01	8,00	6,10
14	ΜΥΤΙΛ	8,040	2,42	272.022	2,18	8,050	7,900	940,00	8,11	6,06
15	ΜΟΗ	18,100	1,69	183.968	3,31	18,100	17,770	2.005,17	18,15	12,89
16	ΟΛΠ	14,200	0,71	26.084	0,37	14,290	14,130	355,00	14,80	12,30
17	ΟΤΕ	9,990	2,46	1.873.643	18,65	10,060	9,840	4.896,60	10,66	8,33
18	ΟΠΑΠ	9,900	2,27	1.006.230	9,92	9,900	9,700	3.158,10	9,90	8,02
19	ΤΕΝΕΡΓ	3,380	1,20	410.361	1,38	3,420	3,300	369,48	3,56	2,66
20	ΤΙΤΚ	25,600	0,47	130.940	3,35	25,610	25,350	1.972,83	26,11	19,98
21	ΑΛΦΑ	2,180	-0,46	18.311.561	40,92	2,300	2,170	3.365,26	2,33	1,53
22	ΑΤΤ	0,123	2,50	14.165.107	1,82	0,135	0,122	287,74	0,14	0,03
23	ΕΤΕ	0,342	0,29	65.650.372	22,82	0,357	0,333	3.128,33	0,36	0,20
24	ΕΥΡΩΒ	0,960	-1,03	13.331.403	13,16	1,030	0,956	2.098,56	1,03	0,50
25	ΠΕΙΡ	0,230	1,77	66.689.933	15,64	0,241	0,226	2.008,63	0,25	0,15
A/A	ΜΕΤΟΧΕΣ	P/E	P/B	EV/EBITDA	D/E					
1	COCA COLA	28,69	3,43	12,90	0,57					
2	JUMBO	17,22	2,28	10,01	0,16					
3	FOLLI FOLLIE	6,15	0,73	5,16	0,23					
4	FRIGOGLASS	-	-	9,19	-					
5	ΒΙΟΧΑΛΚΟ	-	0,45	8,55	1,48					
6	ΓΕΚΤΕΡΝΑ	11,17	0,64	3,96	1,71					
7	ΔΕΗ	13,16	0,15	4,87	0,78					
8	ΕΛΛΑΚΤΩΡ	-	0,28	9,10	1,60					
9	ΕΛΠΕ	7,25	1,12	5,09	1,33					
10	ΕΧΑΕ	248,39	2,52	31,79	0,00					
11	ΕΥΔΑΠ	24,71	0,66	3,59	0,00					
12	ΙΝΤΡΑΛΟΤ	184,60	0,87	4,18	3,35					
13	ΜΕΤΚΑ	7,75	0,69	4,18	0,01					
14	ΜΥΤΙΛΗΝΑΙΟΣ	27,51	0,73	8,33	0,64					
15	ΜΟΤΟΡ ΟΙΛ	6,72	2,43	3,96	1,44					
16	ΟΛΠ	52,99	2,00	15,64	0,42					
17	ΟΤΕ	34,98	1,85	4,34	0,80					
18	ΟΠΑΠ	18,55	2,95	10,74	0,36					
19	ΤΕΡΝΑ ΕΝΕΡΓ.	17,89	1,04	7,59	1,88					
20	ΤΙΤΑΝ	15,48	1,27	9,73	0,54					
21	ΑΛΦΑ	-	0,37	-	-					
22	ΑΤΤ	-	0,45	-	-					
23	ΕΤΕ	-	0,41	-	-					
24	ΕΥΡΩΒ	-	0,29	-	-					
25	ΠΕΙΡ	-	0,20	-	-					

* Οι δείκτες έχουν υπολογιστεί με στοιχεία 31/12/2016

* Η JUMBO έχει χρήση 1/7-30/6. Οι δείκτες P/E και EV/EBITDA αφορούν στοιχεία 30/06/16.

Ημερολόγιο Μετόχου

Μυτιληναίος: Δημόσια Προσφορά Ομολογιακού, Περίοδος Εγγραφών 21.06-23.06.2017
Γαλαξίδι: Δημόσια Πρόταση €0,70/μετοχή
Νίκας: Δημόσια Πρόταση €0,364/μετοχή
Τιτάν: Μέρισμα €0,104887, Ημερ. Αποκοπής 13.06.2017, Ημερ. Πληρωμής 20.06.2017
Τιτάν: Επιστροφή Κεφαλαίου €1,04884, Ημερ. Αποκοπής 13.06.2017, Ημερ. Πληρωμής 20.06.2017
Autohellas: Μέρισμα €0,85, Ημερ. Αποκοπής 15.06.2017, Ημερ. Πληρωμής 21.06.2017
Τέρνα Ενεργειακή: Μέρισμα €0,093898, Ημερ. Αποκοπής 19.06.2017, Ημερ. Πληρωμής 26.06.2017
Κλουκίνας-Λάμπας: Μέρισμα €0,02, Ημερ. Αποκοπής 20.06.2017, Ημερ. Πληρωμής 27.06.2017
ΕΥΔΑΠ: Μέρισμα €0,11, Ημερ. Αποκοπής 22.06.2017, Ημερ. Πληρωμής 29.06.2017
Motor Oil: Μέρισμα €0,70, Ημερ. Αποκοπής 26.06.2017, Ημερ. Πληρωμής 03.07.2017
Καρέλιας: Μέρισμα € 9,20, Ημερ. Αποκοπής 26.06.2017, Ημερ. Πληρωμής 03.07.2017
Καράτζη: Μέρισμα € 0,05, Ημερ. Αποκοπής 28.06.2017, Ημερ. Πληρωμής 04.07.2017
Mermeren: Μέρισμα €0,73, Ημερ. Αποκοπής 28.06.2017, Ημερ. Πληρωμής
Μύλοι Κεπενού: Μέρισμα € 0,028, Ημερ. Αποκοπής 29.06.2017, Ημερ. Πληρωμής 05.07.2017
ΕΥΑΘ: Μέρισμα €0,228, Ημερ. Αποκοπής 29.06.2017, Ημερ. Πληρωμής 06.07.2017
ΕΛΠΕ: Μέρισμα € 0,20, Ημερ. Αποκοπής 03.07.2017, Ημερ. Πληρωμής 10.07.2017
Βογιατζόγλου: Μέρισμα € 0,11, Ημερ. Αποκοπής 04.07.2017, Ημερ. Πληρωμής 11.07.2017
ΟΤΕ: Μέρισμα €0,16, Ημερ. Αποκοπής 07.07.2017, Ημερ. Πληρωμής 14.07.2017
Γενική Εμπορίου: Μέρισμα €0,01, Ημερ. Αποκοπής 10.07.2017, Ημερ. Πληρωμής 17.07.2017
Γενική Εμπορίου: Επιστροφή Κεφαλαίου €0,02, Ημερ. Αποκοπής 10.07.2017, Ημερ. Πληρωμής 17.07.2017
Coca Cola HBC: Μέρισμα €0,44, Ημερ. Αποκοπής 29.06.2017, Ημερ. Πληρωμής 25.07.2017
ΟΛΠ: Μέρισμα € 0,0892, Ημερ. Αποκοπής 19.07.2017, Ημερ. Πληρωμής 26.07.2017
Φουρλής: Επιστροφή Κεφαλαίου €0,10, Ημερ. Αποκοπής 21.07.2017, Ημερ. Πληρωμής 27.07.2017
ΕΚΤΕΡ: Μέρισμα € 0,04, Ημερ. Αποκοπής 24.07.2017, Ημερ. Πληρωμής 28.07.2017
ΟΛΘ: Μέρισμα € 0,49, Ημερ. Αποκοπής 31.07.2017, Ημερ. Πληρωμής 04.08.2017
Κρι Κρι: Μέρισμα €0,09, Ημερ. Αποκοπής 17.08.2017, Ημερ. Πληρωμής 23.08.2017
MLS: Επιστροφή Κεφαλαίου €0,06, Ημερ. Αποκοπής 28.08.2017, Ημερ. Πληρωμής 04.09.2017
AS Company: Επιστροφή Κεφαλαίου €0,04, Ημερ. Αποκοπής 08.09.2017, Ημερ. Πληρωμής 15.09.2017
Ικτίνο: Μέρισμα €0,04, Ημερ. Αποκοπής 21.09.2017, Ημερ. Πληρωμής 27.09.2017
Entersoft: Μέρισμα €0,13
Space: Μέρισμα €0,03
ΕΛΙΝΟΙΑ: Μέρισμα €0,052
Mevaco: Επιστροφή Κεφαλαίου €0,04
ΕΧΑΕ: Επιστροφή Κεφαλαίου €0,2599
Κανάκης: Επιστροφή Κεφαλαίου €0,08
ΕΛΤΟΝ: Επιστροφή Κεφαλαίου €0,08
Μύλοι Λούλη: Επιστροφή Κεφαλαίου €0,055

Από την 19η Ιουνίου 2017, οι μετοχές της εταιρίας «ΤΕΡΝΑ ΕΝΕΡΓΕΙΑΚΗ Α.Β.Ε.Τ.Ε.» (GRS496003005) είναι διαπραγματεύσιμες στο Χρηματιστήριο Αθηνών χωρίς το μέρισμα χρήσεως 2016, €0,093898 ανά μετοχή, από το οποίο θα παρακρατηθεί ο αναλογούν φόρος, βάσει της κείμενης νομοθεσίας (καθαρό ποσό: €0,079813 ανά μετοχή).

Από 19/06/2017, και μετά την άρση αναστολής διαπραγμάτευσής τους, οι μετοχές της εταιρίας «ΔΕΗ Α.Ε.» (GRS434003000) είναι διαπραγματεύσιμες στο Χρηματιστήριο Αθηνών με νέα ονομαστική αξία μετοχής €2,48 (από €4,60) και με ελεύθερα όρια ημερήσιας διακύμανσης τιμής μετοχής, μόνο για τη συνεδρίαση του Χρηματιστηρίου Αθηνών της 19/06/2017.

Από 19/06/2017, εισάγονται προς διαπραγμάτευση στην Κύρια Αγορά του Χρηματιστηρίου Αθηνών και στον κλάδο «Συμβατικός Ηλεκτρισμός», οι 232.000.000 (ΚΟ) μετοχές της εταιρίας «ΑΝΩΝΥΜΗ ΕΤΑΙΡΕΙΑ ΑΔΜΗΕ ΣΥΜΜΕΤΟΧΩΝ», με κωδικό ΟΑΣΗΣ «ΑΔΜΗΕ», κωδικό ISIN GRS518003009 και τιμή έναρξης διαπραγμάτευσης μετοχής € 2,12. Για τις τρεις πρώτες ημέρες διαπραγμάτευσης το ημερήσιο όριο διακύμανσης της τιμής της μετοχής θα είναι ελεύθερο.

Γνωστοποιήσεις

Το παρόν ενημερωτικό σημείωμα συνιστά διαφημιστική ανακοίνωση ενημερωτικού περιεχομένου και δεν αποτελεί σε καμία περίπτωση επενδυτική συμβουλή, ούτε υποκίνηση ή προσφορά για συμμετοχή σε οποιαδήποτε συναλλαγή. Καμία πληροφορία που εμπεριέχεται σε αυτό, δε θα πρέπει να εκληφθεί, σε καμία περίπτωση, ως προτεινόμενη ως κατάλληλη επένδυση για τον παραλήπτη, ούτε μέσο επίτευξης των συγκεκριμένων επενδυτικών στόχων ή κάλυψης οποιωνδήποτε άλλων αναγκών του παραλήπτη, ούτε υποκατάστατο τυχόν συμβατικών κειμένων που αφορούν τις περιγραφόμενες σε αυτό συναλλαγές. Για τους λόγους αυτούς, κάθε επενδυτής θα πρέπει να προβεί στη δική του αξιολόγηση οποιασδήποτε πληροφορίας παρέχεται στην παρούσα επικοινωνία και δε θα πρέπει να βασίζεται σε οποιαδήποτε τέτοια πληροφορία, ως εάν αυτή να αποτελούσε επενδυτική συμβουλή. Το παρόν δεν συνιστά, επίσης, έρευνα στον τομέα των επενδύσεων και, συνεπώς, δεν καταρτίστηκε από την Εταιρεία σύμφωνα με τις απαιτήσεις του νόμου που αποσκοπούν στη διασφάλιση της ανεξαρτησίας της έρευνας στον τομέα των επενδύσεων. Οι πληροφορίες που διατίθενται στο παρόν βασίζονται σε πληροφορίες που διατίθενται στο κοινό και θεωρούνται αξιόπιστες. Η Εταιρεία δεν φέρει καμία ευθύνη ως προς την ακρίβεια ή πληρότητα των πληροφοριών αυτών. Οι απόψεις και εκτιμήσεις που εκτίθενται στο παρόν αφορούν την τάση της εγχώριας και των διεθνών χρηματοοικονομικών αγορών κατά την αναγραφόμενη ημερομηνία και υπόκεινται σε αλλαγές χωρίς ειδοποίηση. Η Εταιρεία ενδέχεται, ωστόσο, να συμπεριλάβει στο παρόν έρευνες στον τομέα των επενδύσεων, οι οποίες έχουν εκπονηθεί από τρίτα πρόσωπα. Η εταιρεία δεν τροποποιεί τις ως άνω έρευνες, αλλά τις παραθέτει αυτούσιες, και, συνεπώς, δεν αναλαμβάνει οποιαδήποτε ευθύνη για το περιεχόμενο αυτών. Η Εταιρεία παρέχει μεγάλο εύρος επενδυτικών υπηρεσιών. Στο πλαίσιο των επενδυτικών υπηρεσιών που παρέχει η εταιρεία ενδέχεται να ανακλύουν περιπτώσεις σύγκρουσης συμφερόντων σε σχέση με τις παρεχόμενες στο παρόν πληροφορίες. Σχετικά επισημαίνεται ότι η Εταιρεία μεταξύ άλλων:

- ο Δεν υπόκειται σε καμία απαγόρευση όσον αφορά τη διαπραγμάτευση για ίδιο λογαριασμό ή στο πλαίσιο διαχείρισης χαρτοφυλακίου πριν από τη δημοσίευση του παρόντος, ή την απόκτηση μετοχών από δημόσια εγγραφή
- ο Ενδέχεται να παρέχει η ίδια ή συγγενείς εταιρείες έναντι αμοιβής σε κάποιον από τους εκδότες, για τους οποίους παρέχονται με το παρόν πληροφορίες, υπηρεσίες συμβουλών (corporate)
- ο Ενδέχεται να συμμετέχει στο μετοχικό κεφάλαιο εκδοτών ή να έλκει άλλα χρηματοοικονομικά συμφέροντα από αυτούς,
- ο Η Εταιρεία ενδέχεται να έχει εκδώσει σημειώματα διαφορετικά ή μη συμβατά με τις πληροφορίες που εκτίθενται στον παρόν σημείωμα.

Ρητά επισημαίνεται ότι:

- ο τα αριθμητικά στοιχεία αναφέρονται στο παρελθόν και ότι οι προηγούμενες επιδόσεις δεν αποτελούν ασφαλή ένδειξη μελλοντικών επιδόσεων.
- ο τα αριθμητικά στοιχεία αφορούν προσομοίωση προηγούμενων επιδόσεων και ότι οι προηγούμενες αυτές επιδόσεις δεν αποτελούν ασφαλή ένδειξη μελλοντικών επιδόσεων
- ο οι προβλέψεις σχετικά με τις μελλοντικές επιδόσεις δεν αποτελούν ασφαλή ένδειξη μελλοντικών επιδόσεων
- ο η φορολογική μεταχείριση των αναφερόντων στο παρόν πληροφοριών και συναλλαγών εξαρτάται και από τα ατομικά δεδομένα εκάστου επενδυτή και ενδέχεται να μεταβληθεί στο μέλλον. Ως εκ τούτου ο παραλήπτης οφείλει να αναζητήσει ανεξάρτητες συμβουλές ως προς τη φορολογική νομοθεσία που τον διέπει
- ο Η εταιρεία δεν υποχρεούται να ενημερώνει ή να κρατά επίκαιρες τις πληροφορίες που εμπεριέχονται στο παρόν