

## Γενικός Δείκτης

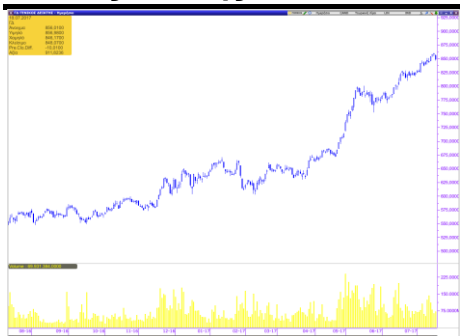

## Εικόνα Αγοράς

Πτώση στο Χ.Α. Ο Γενικός Δείκτης έκλεισε στις 848,07 μονάδες, σημειώνοντας κέρδη απώλειες 1,17%. Η αξία των συναλλαγών διαμορφώθηκε στα € 78,84 εκατ. εκ των οποίων € 26,50 εκατ. αποτελούσαν πακέτα. Από τις μετοχές που διακινήθηκαν, 41 έκλεισαν με κέρδη, 78 σημείωσαν απώλειες, ενώ 21 παρέμειναν αμετάβλητες.

### ΧΡΗΜΑΤΙΣΤΗΡΙΟ ΑΘΗΝΩΝ

	ΚΛΕΙΣΙΜΟ	%
ΓΕΝΙΚΟΣ ΔΕΙΚΤΗΣ	848,07	-1,17%
FTSE/ASE LARGE CAP	2.201,83	-1,12%
FTSE/ASE MID CAP	1.178,02	-1,30%
FTSE/ASE MID&SM. CAP	1.792,92	-1,17%
FTSE/ASE BANKS	837,31	-2,53%
ΑΞΙΑ ΣΥΝΑΛΛΑΓΩΝ (εκατ.€)	78,84	

### ΞΕΝΕΣ ΑΓΟΡΕΣ

	ΚΛΕΙΣΙΜΟ	%
DJIA	21.574,73	-0,25%
S&P 500	2.460,61	0,06%
NASDAQ Comp.	6.344,31	0,47%
DAX	12.430,39	-1,25%
FTSE-100	7.390,22	-0,19%
CAC 40	5.173,27	-1,09%
ΝΙΚΚΕΙ-225	19.999,91	-0,59%
EUR/USD	1,1554	0,66%
3m EURIBOR	-0,372	-1,14%
ΠΕΤΡΕΛΑΙΟ (WTI)	46,40	0,83%
ΧΡΥΣΟΣ	1.242,47	0,68%

## Επιχειρηματικά Νέα

---

### **Intrakat: Υπεγράφη η σύμβαση για τη μονάδα επεξεργασίας απορριμμάτων στη Βοιωτία**

Την υπογραφή σύμβασης και την έναρξη υλοποίησης της κατασκευής μονάδας επεξεργασίας απορριμμάτων 2ης Δ.Ε. Ν. Βοιωτίας, ύψους 16,3 εκατ. ευρώ, ανακοίνωσε η Intrakat.

### **Lamda Development: Κατέβαλε 85 εκατ. για το 50% του Mall Athens**

Η αποτίμηση για το 100% του Εμπορικού Κέντρου The Mall Athens ανέρχεται στο ποσό των €381,2 εκ.

Πηγή: [www.euro2day.gr](http://www.euro2day.gr)

## Μετοχές υπό Παρακολούθηση (Watchlist)

A/A	ΜΕΤΟΧΕΣ	ΤΙΜΗ (€)	% Μεταβολή	Όγκος	Τζίρος (εκατ. €)	Υψηλό Ημέρας	Χαμηλό Ημέρας	Κεφαλ/ση (εκατ. €)	Υψηλό 52Εβδ.	Χαμηλό 52Εβδ.
1	ΕΕΕ	25,190	-0,83	19.351	0,49	25,440	25,030	9.264,12	27,49	20,37
2	ΜΠΕΛΑ	15,320	0,13	138.797	2,13	15,480	15,200	2.084,44	16,50	12,62
3	ΦΦΓΚΡΠ	21,410	-0,65	54.551	1,16	21,550	21,150	1.433,36	21,98	17,31
4	ΦΡΙΓΟ	0,091	0,00	3.900	0,00	0,091	0,091	4,60	0,16	0,08
5	ΒΙΟ	2,820	-3,75	181.373	0,52	2,940	2,820	619,30	3,18	1,24
6	ΓΕΚΤΕΡΝΑ	3,960	0,00	62.227	0,25	4,010	3,880	409,56	4,14	2,20
7	ΔΕΗ	2,320	0,87	272.984	0,63	2,350	2,280	538,24	4,73	1,75
8	ΕΛΛΑΚΤΩΡ	1,740	-1,69	268.939	0,48	1,790	1,740	307,98	1,830	1,040
9	ΕΛΠΕ	8,190	-0,85	128.082	1,05	8,260	8,120	2.503,15	8,40	4,19
10	ΕΧΑΕ	6,080	-0,33	109.352	0,67	6,200	6,050	397,44	6,20	4,25
11	ΕΥΔΑΠ	6,250	-1,57	30.837	0,19	6,380	6,250	665,63	6,52	5,01
12	ΙΝΛΟΤ	1,310	-2,96	420.863	0,56	1,370	1,300	208,24	1,37	1,02
13	ΑΔΜΗΕ	2,190	-0,45	541.085	1,20	2,240	2,180	508,08	2,49	2,17
14	ΜΥΤΙΛ	8,550	-1,61	182.312	1,58	8,750	8,550	1.221,72	8,77	6,05
15	ΜΟΗ	19,530	0,98	55.129	1,08	19,700	19,180	2.163,59	19,94	12,89
16	ΟΛΠ	16,400	0,31	12.238	0,20	16,770	16,100	410,00	16,77	12,30
17	ΟΤΕ	10,890	-0,09	548.144	5,98	10,970	10,770	5.337,74	10,97	8,33
18	ΟΠΑΠ	10,180	-0,20	2.665.892	27,18	10,240	10,100	3.247,42	10,28	8,02
19	ΤΕΝΕΡΓ	3,970	-3,64	37.473	0,15	4,150	3,970	433,98	4,21	2,66
20	ΤΙΤΚ	25,400	-0,90	44.856	1,14	25,680	25,260	1.957,41	27,19	20,81
21	ΑΛΦΑ	2,260	-1,31	3.702.631	8,42	2,300	2,250	3.488,76	2,33	1,53
22	ΑΤΤ	0,115	-4,96	8.124.271	0,96	0,121	0,115	269,03	0,14	0,03
23	ΕΤΕ	0,360	-2,70	22.884.011	8,26	0,370	0,357	3.292,97	0,38	0,20
24	ΕΥΡΩΒ	0,990	-2,94	4.839.740	4,83	1,020	0,988	2.164,14	1,04	0,50
25	ΠΕΙΡ	0,250	-4,21	20.068.576	5,16	0,262	0,249	2.183,30	0,26	0,15
A/A	ΜΕΤΟΧΕΣ	P/E	P/B	EV/EBITDA	D/E					
1	COCA COLA	26,97	3,23	12,20	0,57					
2	JUMBO	17,19	2,28	9,98	0,16					
3	FOLLI FOLLIE	6,44	0,76	5,39	0,23					
4	FRIGOGLOSS	-	-	9,17	-					
5	ΒΙΟΧΑΛΚΟ	-	0,54	8,97	1,48					
6	ΓΕΚΤΕΡΝΑ	11,95	0,68	4,06	1,71					
7	ΔΕΗ	7,97	0,09	4,54	0,78					
8	ΕΛΛΑΚΤΩΡ	-	0,35	9,50	1,60					
9	ΕΛΠΕ	7,59	1,17	5,22	1,33					
10	ΕΧΑΕ	278,13	2,82	37,09	0,00					
11	ΕΥΔΑΠ	27,68	0,74	4,41	0,00					
12	ΙΝΤΡΑΛΟΤ	223,91	1,06	4,39	3,35					
13	ΑΔΜΗΕ	-	0,57	4,69	0,55					
14	ΜΥΤΙΛΗΝΑΙΟΣ	35,76	0,95	9,60	0,64					
15	ΜΟΤΟΡ ΟΙΛ	7,26	2,63	4,22	1,44					
16	ΟΛΠ	61,20	2,31	17,87	0,42					
17	ΟΤΕ	38,13	2,01	4,67	0,80					
18	ΟΠΑΠ	19,08	3,03	11,03	0,36					
19	ΤΕΡΝΑ ΕΝΕΡΓ.	21,02	1,22	8,15	1,88					
20	ΤΙΤΑΝ	15,36	1,26	9,67	0,54					
21	ΑΛΦΑ	-	0,38	-	-					
22	ΑΤΤ	-	0,42	-	-					
23	ΕΤΕ	-	0,43	-	-					
24	ΕΥΡΩΒ	-	0,29	-	-					
25	ΠΕΙΡ	-	0,22	-	-					

\* Οι δείκτες έχουν υπολογιστεί με στοιχεία 31/12/2016

\* Η JUMBO έχει χρήση 1/7-30/6. Οι δείκτες P/E και EV/EBITDA αφορούν στοιχεία 30/06/16.

## Ημερολόγιο Μετόχου

**Τέρνα Ενεργειακή:** Διάθεση Ομολόγων, Περίοδος Προσφοράς 17.07-19.07.2017  
**Γαλαξίδι:** Δημόσια Πρόταση €0,70/μετοχή, Περίοδος Αποδοχής 06.07-03.08.2017  
**Νίκας:** Δημόσια Πρόταση €0,364/μετοχή  
**Coca Cola HBC:** Μέρισμα €0,44, Ημερ. Αποκοπής 29.06.2017, Ημερ. Πληρωμής 25.07.2017  
**ΟΛΠ:** Μέρισμα € 0,0892, Ημερ. Αποκοπής 19.07.2017, Ημερ. Πληρωμής 26.07.2017  
**Space:** Μέρισμα €0,03, Ημερ. Αποκοπής 19.07.2017, Ημερ. Πληρωμής 26.07.2017  
**Entersoft:** Μέρισμα €0,13, Ημερ. Αποκοπής 20.07.2017, Ημερ. Πληρωμής 26.07.2017  
**Φουρλής:** Επιστροφή Κεφαλαίου €0,10, Ημερ. Αποκοπής 21.07.2017, Ημερ. Πληρωμής 27.07.2017  
**ΕΚΤΕΡ:** Μέρισμα € 0,04, Ημερ. Αποκοπής 24.07.2017, Ημερ. Πληρωμής 28.07.2017  
**Αφοι Κορδέλλου:** Μέρισμα € 0,01, Ημερ. Αποκοπής 24.07.2017, Ημερ. Πληρωμής 31.07.2017  
**ΕΧΑΕ:** Επιστροφή Κεφαλαίου €0,25997, Ημερ. Αποκοπής 24.07.2017, Ημερ. Πληρωμής 31.07.2017  
**Καρέλιας:** Μέρισμα € 9,20, Ημερ. Αποκοπής 24.07.2017, Ημερ. Πληρωμής 31.07.2017  
**Αιολική:** Επιστροφή Κεφαλαίου €3,25, Ημερ. Αποκοπής 25.07.2017, Ημερ. Πληρωμής  
**ΟΛΘ:** Μέρισμα € 0,49, Ημερ. Αποκοπής 31.07.2017, Ημερ. Πληρωμής 04.08.2017  
**Κρι Κρι:** Μέρισμα €0,09, Ημερ. Αποκοπής 17.08.2017, Ημερ. Πληρωμής 23.08.2017  
**MLS:** Επιστροφή Κεφαλαίου €0,06, Ημερ. Αποκοπής 28.08.2017, Ημερ. Πληρωμής 04.09.2017  
**AS Company:** Επιστροφή Κεφαλαίου €0,04, Ημερ. Αποκοπής 08.09.2017, Ημερ. Πληρωμής 15.09.2017  
**Ικτίνος:** Μέρισμα €0,039571232, Ημερ. Αποκοπής 21.09.2017, Ημερ. Πληρωμής 27.09.2017  
**ΕΛΤΟΝ:** Επιστροφή Κεφαλαίου €0,08



## Γνωστοποιήσεις

Το παρόν ενημερωτικό σημείωμα συνιστά διαφημιστική ανακοίνωση ενημερωτικού περιεχομένου και δεν αποτελεί σε καμία περίπτωση επενδυτική συμβουλή, ούτε υποκίνηση ή προσφορά για συμμετοχή σε οποιαδήποτε συναλλαγή. Καμία πληροφορία που εμπεριέχεται σε αυτό, δε θα πρέπει να εκληφθεί, σε καμία περίπτωση, ως προτεινόμενη ως κατάλληλη επένδυση για τον παραλήπτη, ούτε μέσο επίτευξης των συγκεκριμένων επενδυτικών στόχων ή κάλυψης οποιωνδήποτε άλλων αναγκών του παραλήπτη, ούτε υποκατάστατο τυχόν συμβατικών κειμένων που αφορούν τις περιγραφόμενες σε αυτό συναλλαγές. Για τους λόγους αυτούς, κάθε επενδυτής θα πρέπει να προβεί στη δική του αξιολόγηση οποιασδήποτε πληροφορίας παρέχεται στην παρούσα επικοινωνία και δε θα πρέπει να βασίζεται σε οποιαδήποτε τέτοια πληροφορία, ως εάν αυτή να αποτελούσε επενδυτική συμβουλή. Το παρόν δεν συνιστά, επίσης, έρευνα στον τομέα των επενδύσεων και, συνεπώς, δεν καταρτίστηκε από την Εταιρεία σύμφωνα με τις απαιτήσεις του νόμου που αποσκοπούν στη διασφάλιση της ανεξαρτησίας της έρευνας στον τομέα των επενδύσεων. Οι πληροφορίες που διατίθενται στο παρόν βασίζονται σε πληροφορίες που διατίθενται στο κοινό και θεωρούνται αξιόπιστες. Η Εταιρεία δεν φέρει καμία ευθύνη ως προς την ακρίβεια ή πληρότητα των πληροφοριών αυτών. Οι απόψεις και εκτιμήσεις που εκτίθενται στο παρόν αφορούν την τάση της εγχώριας και των διεθνών χρηματοοικονομικών αγορών κατά την αναγραφόμενη ημερομηνία και υπόκεινται σε αλλαγές χωρίς ειδοποίηση. Η Εταιρεία ενδέχεται, ωστόσο, να συμπεριλάβει στο παρόν έρευνες στον τομέα των επενδύσεων, οι οποίες έχουν εκπονηθεί από τρίτα πρόσωπα. Η εταιρεία δεν τροποποιεί τις ως άνω έρευνες, αλλά τις παραθέτει αυτούσιες, και, συνεπώς, δεν αναλαμβάνει οποιαδήποτε ευθύνη για το περιεχόμενο αυτών. Η Εταιρεία παρέχει μεγάλο εύρος επενδυτικών υπηρεσιών. Στο πλαίσιο των επενδυτικών υπηρεσιών που παρέχει η εταιρεία ενδέχεται να ανακλύουν περιπτώσεις σύγκρουσης συμφερόντων σε σχέση με τις παρεχόμενες στο παρόν πληροφορίες. Σχετικά επισημαίνεται ότι η Εταιρεία μεταξύ άλλων:

- ο Δεν υπόκειται σε καμία απαγόρευση όσον αφορά τη διαπραγμάτευση για ίδιο λογαριασμό ή στο πλαίσιο διαχείρισης χαρτοφυλακίου πριν από τη δημοσίευση του παρόντος, ή την απόκτηση μετοχών από δημόσια εγγραφή
- ο Ενδέχεται να παρέχει η ίδια ή συγγενείς εταιρείες έναντι αμοιβής σε κάποιον από τους εκδότες, για τους οποίους παρέχονται με το παρόν πληροφορίες, υπηρεσίες συμβουλών (corporate)
- ο Ενδέχεται να συμμετέχει στο μετοχικό κεφάλαιο εκδοτών ή να έλκει άλλα χρηματοοικονομικά συμφέροντα από αυτούς,
- ο Η Εταιρεία ενδέχεται να έχει εκδώσει σημειώματα διαφορετικά ή μη συμβατά με τις πληροφορίες που εκτίθενται στον παρόν σημείωμα.

Ρητά επισημαίνεται ότι:

- ο τα αριθμητικά στοιχεία αναφέρονται στο παρελθόν και ότι οι προηγούμενες επιδόσεις δεν αποτελούν ασφαλή ένδειξη μελλοντικών επιδόσεων.
- ο τα αριθμητικά στοιχεία αφορούν προσομοίωση προηγούμενων επιδόσεων και ότι οι προηγούμενες αυτές επιδόσεις δεν αποτελούν ασφαλή ένδειξη μελλοντικών επιδόσεων
- ο οι προβλέψεις σχετικά με τις μελλοντικές επιδόσεις δεν αποτελούν ασφαλή ένδειξη μελλοντικών επιδόσεων
- ο η φορολογική μεταχείριση των αναφερόντων στο παρόν πληροφοριών και συναλλαγών εξαρτάται και από τα ατομικά δεδομένα εκάστου επενδυτή και ενδέχεται να μεταβληθεί στο μέλλον. Ως εκ τούτου ο παραλήπτης οφείλει να αναζητήσει ανεξάρτητες συμβουλές ως προς τη φορολογική νομοθεσία που τον διέπει
- ο Η εταιρεία δεν υποχρεούται να ενημερώνει ή να κρατά επίκαιρες τις πληροφορίες που εμπεριέχονται στο παρόν