

## Γενικός Δείκτης

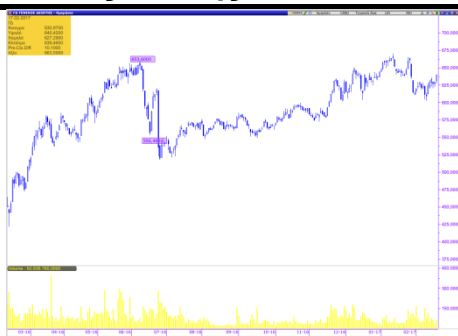

## Εικόνα Αγοράς

Κέρδη στο Χ.Α. Ο Γενικός Δείκτης έκλεισε στις 639,46 μονάδες, σημειώνοντας άνοδο 1,60%. Η αξία των συναλλαγών διαμορφώθηκε στα € 51,06 εκατ. εκ των οποίων € 10,75 εκατ. αποτελούσαν πακέτα. Από τις μετοχές που διακινήθηκαν, 68 έκλεισαν με κέρδη, 29 σημείωσαν απώλειες, ενώ 42 παρέμειναν αμετάβλητες.

### ΧΡΗΜΑΤΙΣΤΗΡΙΟ ΑΘΗΝΩΝ

	ΚΛΕΙΣΙΜΟ	%
ΓΕΝΙΚΟΣ ΔΕΙΚΤΗΣ	639,46	1,60%
FTSE/ASE LARGE CAP	1.716,03	2,08%
FTSE/ASE MID CAP	807,55	0,56%
FTSE/ASE MID&SM. CAP	1.378,14	0,19%
FTSE/ASE BANKS	579,77	2,79%
ΑΞΙΑ ΣΥΝΑΛΛΑΓΩΝ (εκατ.€)	51,06	

### ΞΕΝΕΣ ΑΓΟΡΕΣ

	ΚΛΕΙΣΙΜΟ	%
DJIA	20.624,05	0,02%
S&P 500	2.351,16	0,17%
NASDAQ Comp.	5.838,58	0,41%
DAX	11.757,02	0,00%
FTSE-100	7.299,96	0,30%
CAC 40	4.867,58	-0,65%
ΝΙΚΚΕΙ-225	19.234,62	-0,58%
EUR/USD	1,0616	-0,54%
3m EURIBOR	-0,350	0,00%
ΠΕΤΡΕΛΑΙΟ (WTI)	53,40	0,07%
ΧΡΥΣΟΣ	1.234,60	-0,36%

## Επιχειρηματικά Νέα

---

### ΔΕΗ: Θετική η απόφαση του Ευρωκοινοβουλίου για το σύστημα εμπορίας ρύπων

Με τις αποφάσεις αυτές ανοίγει ο δρόμος για την Ελλάδα να έχει πρόσβαση σε σημαντικά κονδύλια, πλέον του 1 δισ. ευρώ για τον εκσυγχρονισμό των υποδομών του ηλεκτρικού συστήματός της, αναφέρει η Επιχείρηση.

Πηγή: [www.euro2day.gr](http://www.euro2day.gr)

**Μετοχές υπό Παρακολούθηση (Watchlist)**

A/A	ΜΕΤΟΧΕΣ	ΤΙΜΗ (€)	% Μεταβολή	Όγκος	Τζίρος (εκατ. €)	Υψηλό Ημέρας	Χαμηλό Ημέρας	Κεφαλ/ση (εκατ. €)	Υψηλό 52Εβδ.	Χαμηλό 52Εβδ.
1	ΕΕΕ	23,010	4,12	106.938	2,44	23,010	22,510	8.436,40	23,01	20,37
2	ΜΠΕΛΑ	13,880	4,28	178.247	2,43	13,940	13,220	1.888,51	15,09	12,62
3	ΦΦΓΚΡΠ	17,590	-1,01	136.454	2,40	17,940	17,540	1.177,62	19,76	17,31
4	ΦΡΙΓΟ	0,148	17,46	127.237	0,02	0,149	0,140	7,49	0,15	0,09
5	ΒΙΟ	1,800	1,12	150.324	0,27	1,810	1,750	395,30	1,88	1,24
6	ΓΕΚΤΕΡΝΑ	2,280	0,00	113.879	0,26	2,310	2,250	235,81	2,42	2,21
7	ΔΕΗ	2,670	4,30	379.337	1,00	2,690	2,570	619,44	3,06	2,47
8	ΕΛΛΑΚΤΩΡ	1,110	-2,63	206.573	0,23	1,130	1,110	196,47	1,240	1,040
9	ΕΛΠΕ	4,410	1,15	65.060	0,29	4,440	4,360	1.347,85	4,65	4,19
10	ΕΧΑΕ	4,600	0,00	55.477	0,26	4,630	4,570	300,70	4,90	4,25
11	ΕΥΔΑΠ	5,210	1,56	6.302	0,03	5,240	5,130	554,87	5,65	5,04
12	ΙΝΛΟΤ	1,170	0,00	29.296	0,03	1,190	1,160	185,99	1,23	1,02
13	ΜΕΤΚ	6,880	0,44	42.735	0,29	6,880	6,800	357,42	7,03	6,10
14	ΜΥΤΙΛ	6,750	0,00	100.744	0,68	6,780	6,720	789,18	6,94	6,06
15	ΜΟΗ	14,480	1,61	445.911	6,46	14,650	14,250	1.604,14	14,65	12,89
16	ΟΛΠ	12,620	-0,71	3.429	0,04	12,890	12,510	315,50	13,42	12,30
17	ΟΤΕ	8,400	0,00	681.128	5,73	8,500	8,330	4.117,26	9,14	8,33
18	ΟΠΑΠ	8,200	1,23	298.759	2,44	8,270	8,120	2.615,80	8,83	8,02
19	ΤΕΝΕΡΓ	2,860	0,00	51.477	0,15	2,880	2,810	312,64	3,01	2,72
20	ΤΙΤΚ	22,580	-0,48	170.793	3,86	22,680	22,370	1.740,10	22,69	20,81
21	ΑΛΦΑ	1,780	2,30	3.481.483	6,08	1,790	1,690	2.735,65	2,04	1,53
22	ΑΤΤ	0,041	2,50	1.178.939	0,05	0,042	0,040	95,91	0,05	0,03
23	ΕΤΕ	0,226	1,35	24.470.146	5,52	0,231	0,219	2.067,26	0,27	0,20
24	ΕΥΡΩΒ	0,600	6,19	7.404.089	4,31	0,602	0,558	1.311,60	0,72	0,50
25	ΠΕΙΡ	0,176	2,33	20.893.512	3,62	0,179	0,168	1.537,04	0,23	0,16
A/A	ΜΕΤΟΧΕΣ	P/E	P/B	EV/EBITDA	D/E					
1	COCA COLA	30,10	2,99	12,61	0,60					
2	JUMBO	15,57	2,06	8,92	0,16					
3	FOLLI FOLLIE	6,45	0,73	5,05	0,24					
4	FRIGOGLOSS	-	-	6,79	-					
5	ΒΙΟΧΑΛΚΟ	-	0,34	11,05	1,39					
6	ΓΕΚΤΕΡΝΑ	-	0,42	5,57	1,39					
7	ΔΕΗ	-	0,10	6,64	0,90					
8	ΕΛΛΑΚΤΩΡ	-	0,19	9,52	1,45					
9	ΕΛΠΕ	28,87	0,75	5,83	1,80					
10	ΕΧΑΕ	33,27	1,69	10,93	0,00					
11	ΕΥΔΑΠ	12,71	0,57	3,52	0,00					
12	ΙΝΤΡΑΛΟΤ	-	0,90	4,17	3,63					
13	ΜΕΤΚΑ	5,19	0,65	1,78	0,01					
14	ΜΥΤΙΛΗΝΑΙΟΣ	16,60	0,64	5,73	0,59					
15	ΜΟΤΟΡ ΟΙΛ	7,83	2,66	4,66	2,24					
16	ΟΛΠ	37,67	1,81	14,31	0,46					
17	ΟΤΕ	27,11	1,58	4,37	0,84					
18	ΟΠΑΠ	12,41	2,17	6,64	0,12					
19	ΤΕΡΝΑ ΕΝΕΡΓ.	18,49	0,90	6,41	1,40					
20	ΤΙΤΑΝ	51,55	1,02	11,46	0,44					
21	ΑΛΦΑ	-	0,30							
22	ΑΤΤ	-	0,14							
23	ΕΤΕ	-	0,21							
24	ΕΥΡΩΒ	-	0,18							
25	ΠΕΙΡ	-	0,15							

\* Οι δείκτες έχουν υπολογιστεί με στοιχεία 31/12/2015

\* Η JUMBO έχει χρήση 1/7-30/6. Οι δείκτες P/E και EV/EBITDA αφορούν στοιχεία 30/06/16.

## **Ημερολόγιο Μετόχου**

---

**Αστήρ Παλάς:** Δημόσια Πρόταση €5,48/μετοχή, Περίοδος αποδοχής 18.01-22.02.2017

**Ιονική Ξενοδοχειακή:** Δημόσια Πρόταση € 10,02/μετοχή

**Trastor:** Δημόσια Πρόταση € 0,882/μετοχή

**Κυριακίδης:** Δημόσια Πρόταση € 4,02/μετοχή

**Τράπεζα Ελλάδος:** Μέρισμα € 0,672, Ημερ. Αποκοπής 09.03.2017, Ημερ. Πληρωμής 16.03.2017

**Ικτίνος:** Μέρισμα € 0,03, Ημερ. Αποκοπής 20.03.2017, Ημερ. Πληρωμής 24.03.2017

**Τέρνα Ενεργειακή:** Επιστροφή Κεφαλαίου €0,05, Ημερ. Αποκοπής 24.03.2017, Ημερ. Πληρωμής 31.03.2017

**ΟΛΠ:** Μέρισμα € 0,0892, Ημερ. Αποκοπής 19.07.2017, Ημερ. Πληρωμής 26.07.2017

**Coca Cola HBC:** Μέρισμα €0,44

**Οικονομικό Ημερολόγιο Ξένων Αγορών**

ΜΑΚΡΟΟΙΚΟΝΟΜΙΚΕΣ ΑΝΑΚΟΙΝΩΣΕΙΣ					
ΓΕΓΟΝΟΣ	ΧΩΡΑ	ΩΡΑ	ΠΕΡΙΟΔΟΣ	ΠΡΟΒΛΕΨΗ	ΠΡΟΗΓΟΥΜΕΝΟ
Καταναλωτική Εμπιστοσύνη	Ευρωζώνη	17:00	Φεβρουάριος	-4,90	-4,90
ΜΑΚΡΟΟΙΚΟΝΟΜΙΚΕΣ ΑΝΑΚΟΙΝΩΣΕΙΣ					
ΓΕΓΟΝΟΣ	ΧΩΡΑ	ΩΡΑ	ΠΕΡΙΟΔΟΣ	ΠΡΟΒΛΕΨΗ	ΠΡΟΗΓΟΥΜΕΝΟ
Markit/BME Μεταποιητικός PMI	Γερμανία	10:30	Φεβρουάριος	56,00	56,40
Markit PMI Υπηρεσιών	Γερμανία	10:30	Φεβρουάριος	53,60	53,40
Markit Μεταποιητικός PMI	Ευρωζώνη	11:00	Φεβρουάριος	55,00	55,20
Markit PMI Υπηρεσιών	Ευρωζώνη	11:00	Φεβρουάριος	53,70	53,70
Markit PMI Υπηρεσιών	ΗΠΑ	16:45	Φεβρουάριος	55,80	55,60
Markit Μεταποιητικός PMI	ΗΠΑ	16:45	Φεβρουάριος	55,20	55,00

20-Φεβ

21-Φεβ

 Πηγή: [www.dailyfx.com](http://www.dailyfx.com)

## Γνωστοποιήσεις

Το παρόν ενημερωτικό σημείωμα συνιστά διαφημιστική ανακοίνωση ενημερωτικού περιεχομένου και δεν αποτελεί σε καμία περίπτωση επενδυτική συμβουλή, ούτε υποκίνηση ή προσφορά για συμμετοχή σε οποιαδήποτε συναλλαγή. Καμία πληροφορία που εμπεριέχεται σε αυτό, δε θα πρέπει να εκληφθεί, σε καμία περίπτωση, ως προτεινόμενη ως κατάλληλη επένδυση για τον παραλήπτη, ούτε μέσο επίτευξης των συγκεκριμένων επενδυτικών στόχων ή κάλυψης οποιωνδήποτε άλλων αναγκών του παραλήπτη, ούτε υποκατάστατο τυχόν συμβατικών κειμένων που αφορούν τις περιγραφόμενες σε αυτό συναλλαγές. Για τους λόγους αυτούς, κάθε επενδυτής θα πρέπει να προβεί στη δική του αξιολόγηση οποιασδήποτε πληροφορίας παρέχεται στην παρούσα επικοινωνία και δε θα πρέπει να βασίζεται σε οποιαδήποτε τέτοια πληροφορία, ως εάν αυτή να αποτελούσε επενδυτική συμβουλή. Το παρόν δεν συνιστά, επίσης, έρευνα στον τομέα των επενδύσεων και, συνεπώς, δεν καταρτίστηκε από την Εταιρεία σύμφωνα με τις απαιτήσεις του νόμου που αποσκοπούν στη διασφάλιση της ανεξαρτησίας της έρευνας στον τομέα των επενδύσεων. Οι πληροφορίες που διατίθενται στο παρόν βασίζονται σε πληροφορίες που διατίθενται στο κοινό και θεωρούνται αξιόπιστες. Η Εταιρεία δεν φέρει καμία ευθύνη ως προς την ακρίβεια ή πληρότητα των πληροφοριών αυτών. Οι απόψεις και εκτιμήσεις που εκτίθενται στο παρόν αφορούν την τάση της εγχώριας και των διεθνών χρηματοοικονομικών αγορών κατά την αναγραφόμενη ημερομηνία και υπόκεινται σε αλλαγές χωρίς ειδοποίηση. Η Εταιρεία ενδέχεται, ωστόσο, να συμπεριλάβει στο παρόν έρευνες στον τομέα των επενδύσεων, οι οποίες έχουν εκπονηθεί από τρίτα πρόσωπα. Η εταιρεία δεν τροποποιεί τις ως άνω έρευνες, αλλά τις παραθέτει αυτούσιες, και, συνεπώς, δεν αναλαμβάνει οποιαδήποτε ευθύνη για το περιεχόμενο αυτών. Η Εταιρεία παρέχει μεγάλο εύρος επενδυτικών υπηρεσιών. Στο πλαίσιο των επενδυτικών υπηρεσιών που παρέχει η εταιρεία ενδέχεται να ανακλύουν περιπτώσεις σύγκρουσης συμφερόντων σε σχέση με τις παρεχόμενες στο παρόν πληροφορίες. Σχετικά επισημαίνεται ότι η Εταιρεία μεταξύ άλλων:

- Δεν υπόκειται σε καμία απαγόρευση όσον αφορά τη διαπραγμάτευση για ίδιο λογαριασμό ή στο πλαίσιο διαχείρισης χαρτοφυλακίου πριν από τη δημοσίευση του παρόντος, ή την απόκτηση μετοχών από δημόσια εγγραφή
- Ενδέχεται να παρέχει η ίδια ή συγγενείς εταιρείες έναντι αμοιβής σε κάποιον από τους εκδότες, για τους οποίους παρέχονται με το παρόν πληροφορίες, υπηρεσίες συμβουλών (corporate)
- Ενδέχεται να συμμετέχει στο μετοχικό κεφάλαιο εκδοτών ή να έλκει άλλα χρηματοοικονομικά συμφέροντα από αυτούς,
- Η Εταιρεία ενδέχεται να έχει εκδώσει σημειώματα διαφορετικά ή μη συμβατά με τις πληροφορίες που εκτίθενται στον παρόν σημείωμα.

Ρητά επισημαίνεται ότι:

- τα αριθμητικά στοιχεία αναφέρονται στο παρελθόν και ότι οι προηγούμενες επιδόσεις δεν αποτελούν ασφαλή ένδειξη μελλοντικών επιδόσεων.
- τα αριθμητικά στοιχεία αφορούν προσομοίωση προηγούμενων επιδόσεων και ότι οι προηγούμενες αυτές επιδόσεις δεν αποτελούν ασφαλή ένδειξη μελλοντικών επιδόσεων
- οι προβλέψεις σχετικά με τις μελλοντικές επιδόσεις δεν αποτελούν ασφαλή ένδειξη μελλοντικών επιδόσεων
- η φορολογική μεταχείριση των αναφερόντων στο παρόν πληροφοριών και συναλλαγών εξαρτάται και από τα ατομικά δεδομένα εκάστου επενδυτή και ενδέχεται να μεταβληθεί στο μέλλον. Ως εκ τούτου ο παραλήπτης οφείλει να αναζητήσει ανεξάρτητες συμβουλές ως προς τη φορολογική νομοθεσία που τον διέπει
- Η εταιρεία δεν υποχρεούται να ενημερώνει ή να κρατά επίκαιρες τις πληροφορίες που εμπεριέχονται στο παρόν