

## Γενικός Δείκτης

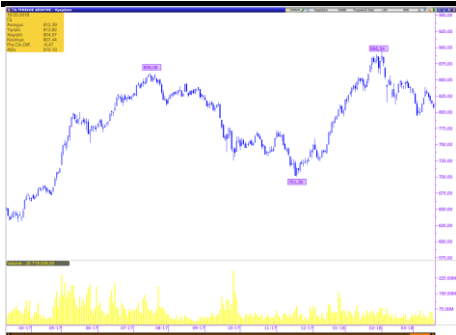

## Εικόνα Αγοράς

Πτώση στο Χ.Α. Ο Γενικός Δείκτης έκλεισε στις 807,44 μονάδες, σημειώνοντας απώλειες 0,79%. Η αξία των συναλλαγών διαμορφώθηκε στα € 32,60 εκατ. εκ των οποίων € 0,88 εκατ. αποτελούσαν πακέτα. Από τις μετοχές που διακινήθηκαν, 31 έκλεισαν με κέρδη, 78 σημείωσαν απώλειες, ενώ 25 παρέμειναν αμετάβλητες.

### ΧΡΗΜΑΤΙΣΤΗΡΙΟ ΑΘΗΝΩΝ

	ΚΛΕΙΣΙΜΟ	%
ΓΕΝΙΚΟΣ ΔΕΙΚΤΗΣ	807,44	-0,79%
FTSE/ASE LARGE CAP	2.072,98	-0,72%
FTSE/ASE MID CAP	1.276,43	-0,53%
FTSE/ASE MID&SM. CAP	2.377,77	0,01%
FTSE/ASE BANKS	620,10	-2,63%
ΑΞΙΑ ΣΥΝΑΛΛΑΓΩΝ (εκατ.€)	32,60	

### ΞΕΝΕΣ ΑΓΟΡΕΣ

	ΚΛΕΙΣΙΜΟ	%
DJIA	24.610,91	-1,35%
S&P 500	2.712,92	-1,42%
NASDAQ Comp.	7.344,24	-1,84%
DAX	12.217,02	-1,39%
FTSE-100	7.042,93	-1,69%
CAC 40	5.222,84	-1,13%
ΝΙΚΚΕΙ-225	21.480,90	-0,90%
EUR/USD	1,2335	0,37%
ΠΕΤΡΕΛΑΙΟ (WTI)	62,06	-0,45%
ΧΡΥΣΟΣ	1.316,85	0,20%

## Επιχειρηματικά Νέα

---

### ΕΤΕ: Απορρίφθηκε η αίτηση της OTP για εξαγορά της Banca Romaneasca

Η τράπεζα αναφέρει ότι διερευνά τις στρατηγικές επιλογές της για τις δραστηριότητες στη Ρουμανία, στο πλαίσιο του σχεδίου αναδιάρθρωσης. Δεν επηρεάζεται η λειτουργία της ρουμανικής θυγατρικής.

### Alpha Αστικά Ακίνητα: Στα 3 εκατ. ευρώ μειώθηκαν οι ζημιές το 2017

Το αποτέλεσμα μετά από φόρους σε ενοποιημένη βάση της εισηγμένης διαμορφώνεται σε ζημιές 3 εκατ. ευρώ, κυρίως λόγω πώλησεως θυγατρικής εταιρίας στο εξωτερικό.

### Η ΓΕΚ ΤΕΡΝΑ προχωρά στη έκδοση ομολόγου €90 έως 120 εκατ.

Το ΔΣ της εισηγμένης αποφάσισε την διάθεση των ομολογίων μέσω δημόσιας προσφοράς και την εισαγωγή τους στην κατηγορία τίτλων σταθερού εισοδήματος της οργανωμένης αγοράς του ΧΑ.

Πηγή: [www.euro2day.gr](http://www.euro2day.gr)

## Μετοχές υπό Παρακολούθηση (Watchlist)

A/A	ΜΕΤΟΧΕΣ	ΤΙΜΗ (€)	% Μεταβολή	Όγκος	Τζίρος (εκατ. €)	Υψηλό Ημέρας	Χαμηλό Ημέρας	Κεφαλ/ση (εκατ. €)	Υψηλό 52Εβδ.	Χαμηλό 52Εβδ.
1	ΕΕΕ	28,600	-0,21	17.923	0,51	28,620	28,280	10.603,82	28,94	24,93
2	ΜΠΕΛΑ	15,720	1,42	32.411	0,51	15,800	15,360	2.138,86	16,40	14,30
3	ΦΦΓΚΡΠ	17,760	0,68	19.916	0,35	17,760	17,300	1.189,00	19,90	16,14
4	ΦΡΙΓΟ	0,179	0,00	179.912	0,03	0,180	0,174	63,62	0,27	0,17
5	ΒΙΟ	3,460	-3,62	125.690	0,44	3,530	3,450	896,80	4,00	3,21
6	ΓΕΚΤΕΡΝΑ	5,460	2,06	57.623	0,31	5,520	5,320	564,69	5,64	4,42
7	ΔΕΗ	2,662	-2,28	197.305	0,53	2,734	2,662	617,58	3,35	1,95
8	ΕΛΛΑΚΤΩΡ	1,654	-2,01	65.670	0,11	1,684	1,654	292,76	2,010	1,626
9	ΕΛΠΕ	7,940	-0,75	40.691	0,32	8,000	7,840	2.426,74	8,88	7,54
10	ΕΧΑΕ	4,750	-1,14	130.069	0,62	4,825	4,750	287,85	5,87	4,75
11	ΕΥΔΑΠ	5,900	1,03	28.361	0,17	5,990	5,800	628,35	6,97	5,80
12	ΙΝΛΟΤ	1,240	-3,12	205.598	0,26	1,274	1,230	197,11	1,51	1,12
13	ΑΔΜΗΕ	1,876	-2,29	63.803	0,12	1,914	1,874	435,23	2,28	1,85
14	ΜΥΤΙΛ	9,700	0,00	225.885	2,19	9,800	9,630	1.386,04	10,38	9,08
15	ΜΟΗ	19,460	-2,21	65.976	1,29	19,900	19,460	2.155,84	20,45	18,00
16	ΟΛΠ	16,800	-0,83	4.824	0,08	16,960	16,560	420,00	17,70	15,44
17	ΟΤΕ	11,200	-0,18	179.632	2,00	11,260	11,040	5.489,68	12,81	10,90
18	ΟΠΑΠ	9,730	0,00	120.641	1,17	9,750	9,650	3.103,87	11,15	9,48
19	ΤΕΝΕΡΓ	5,240	0,38	35.399	0,18	5,270	5,140	596,94	5,35	4,40
20	ΤΙΤΚ	21,000	0,96	11.683	0,25	21,100	20,850	1.618,33	25,35	20,30
21	ΑΛΦΑ	1,849	-1,65	3.490.987	6,48	1,885	1,836	2.854,30	2,12	1,79
22	ΑΤΤ	0,031	-3,12	2.218.685	0,07	0,032	0,031	72,52	0,04	0,03
23	ΕΤΕ	0,265	-1,71	8.273.938	2,22	0,273	0,265	2.424,00	0,36	0,27
24	ΕΥΡΩΒ	0,727	-2,48	3.538.189	2,60	0,746	0,727	1.588,13	0,93	0,73
25	ΠΕΙΡ	3,088	-6,99	1.975.943	6,19	3,340	3,030	1.348,40	3,93	3,03
A/A	ΜΕΤΟΧΕΣ	P/E	P/B	EV/EBITDA	D/E					
1	COCA COLA	30,87	3,69	13,78	0,57					
2	JUMBO	16,33	2,22	9,92	0,17					
3	FOLLI FOLLIE	5,34	0,63	4,55	0,23					
4	FRIGOGLOSS	-	-	10,64	-					
5	ΒΙΟΧΑΛΚΟ	-	0,78	10,08	1,48					
6	ΓΕΚΤΕΡΝΑ	16,48	0,94	4,68	1,71					
7	ΔΕΗ	9,15	0,10	4,62	0,78					
8	ΕΛΛΑΚΤΩΡ	-	0,33	9,40	1,60					
9	ΕΛΠΕ	7,36	1,13	5,13	1,33					
10	ΕΧΑΕ	201,43	2,05	23,42	0,00					
11	ΕΥΔΑΠ	26,13	0,69	3,98	0,00					
12	ΙΝΤΡΑΛΟΤ	211,95	1,00	4,32	3,35					
13	ΑΔΜΗΕ	-	0,48	4,21	0,55					
14	ΜΥΤΙΛΗΝΑΙΟΣ	40,57	1,08	10,34	0,64					
15	ΜΟΤΟΡ ΟΙΛ	7,23	2,62	4,21	1,44					
16	ΟΛΠ	62,70	2,36	18,28	0,42					
17	ΟΤΕ	39,21	2,07	4,79	0,80					
18	ΟΠΑΠ	18,23	2,89	10,56	0,36					
19	ΤΕΡΝΑ ΕΝΕΡΓ.	28,91	1,68	9,56	1,88					
20	TITAN	12,70	1,04	8,46	0,54					
21	ΑΛΦΑ	-	0,31	-	-					
22	ΑΤΤ	-	0,11	-	-					
23	ΕΤΕ	-	0,32	-	-					
24	ΕΥΡΩΒ	-	0,22	-	-					
25	ΠΕΙΡ	-	0,14	-	-					

\* Οι δείκτες έχουν υπολογιστεί με στοιχεία 31/12/2016

\* Η JUMBO έχει χρήση 1/7-30/6. Οι δείκτες P/E και EV/EBITDA αφορούν στοιχεία 30/06/17.

## Ημερολόγιο Μετόχου

**Foodlink:** Αύξηση Μετοχικού Κεφαλαίου με Καταβολή Μετρητών, υπέρ των παλαιών μετόχων, σε αναλογία 3ν/4π, σε τιμή διάθεσης μετοχής €0,30. Ημερομηνία Αποκοπής 15.03.2018, Περίοδος Διαπραγμάτευσης Δικαιωμάτων 20.03- 29.03.2018, Περίοδος Άσκησης Δικαιώματος 20.03-05.04.2018

**Mermere:** Πρόταση εξαγοράς € 18,70/ΕΛ.ΠΣ., Περίοδος Αποδοχής 28.02-28.03.2018

**Κορρές:** Δημόσια Πρόταση € 5,08/μετοχή

**Grivalia:** Μέρισμα €0,36457, Ημερομηνία Αποκοπής 23.03.2018, Ημερομηνία Καταβολής 29.03.2018

**Jumbo:** Προμέρισμα € 0,1728, Ημερομηνία Αποκοπής 26.03.2018, Ημερομηνία Καταβολής 03.04.2018

**Ανδρομέδα:** Μέρισμα € 0,75, Ημερομηνία Αποκοπής 05.04.2018, Ημερομηνία Καταβολής 13.04.2018

**Aegean:** Μέρισμα € 0,55, Ημερομηνία Αποκοπής 22.05.2018, Ημερομηνία Καταβολής 29.05.2018

**Τέρνα Ενεργειακή:** Επιστροφή Κεφαλαίου €0,22, Ημερομηνία Αποκοπής 18.06.2018, Ημερομηνία Καταβολής 25.06.2018

**Motor Oil:** Μέρισμα € 1,00, Ημερομηνία Αποκοπής 25.06.2018, Ημερομηνία Καταβολής 02.07.2018

**OTE:** Μέρισμα € 0,35, Ημερομηνία Αποκοπής 28.06.2018, Ημερομηνία Καταβολής 04.07.2018

**ΕΛΠΕ:** Μέρισμα € 0,25, Ημερομηνία Αποκοπής 02.07.2018, Ημερομηνία Καταβολής 09.07.2018

**ΟΛΠ:** Μέρισμα € 0,1712, Ημερομηνία Αποκοπής 19.07.2018, Ημερομηνία Καταβολής 26.07.2018

**Alpha Trust ΑΕΛΑΚΟΕΕ:** Επιστροφή Κεφαλαίου €0,70

**Coca Cola HBC:** Μέρισμα €0,54

**Entersoft:** Μέρισμα €0,13

Από 20/03/2018, εισάγονται προς διαπραγμάτευση στην Εναλλακτική Αγορά του Χρηματιστηρίου Αθηνών τα 13.341.021 δικαιώματα (ΦΟΥΝΤΛΔ) της εταιρίας «ΦΟΥΝΤΛΙΝΚ Α.Ε.Β.Ε.» συμμετοχής στην πρόσφατη ΑΜΚ με καταβολή μετρητών, διαπραγματεύσιμα από 20/03/2018 έως και 29/03/2018, με κωδικό ISIN GRX510003023, ελεύθερο ημερήσιο όριο διακύμανσης και τιμή εκκίνησης δικαιώματος €0,1870. Η περίοδος άσκησης του δικαιώματος προτίμησης ορίζεται από 20/03/2018 έως και 05/04/2018.



## Γνωστοποιήσεις

Το παρόν ενημερωτικό σημείωμα συνιστά διαφημιστική ανακοίνωση ενημερωτικού περιεχομένου και δεν αποτελεί σε καμία περίπτωση επενδυτική συμβουλή, ούτε υποκίνηση ή προσφορά για συμμετοχή σε οποιαδήποτε συναλλαγή. Καμία πληροφορία που εμπεριέχεται σε αυτό, δε θα πρέπει να εκληφθεί, σε καμία περίπτωση, ως προτεινόμενη ως κατάλληλη επένδυση για τον παραλήπτη, ούτε μέσο επίτευξης των συγκεκριμένων επενδυτικών στόχων ή κάλυψης οποιωνδήποτε άλλων αναγκών του παραλήπτη, ούτε υποκατάστατο τυχόν συμβατικών κειμένων που αφορούν τις περιγραφόμενες σε αυτό συναλλαγές. Για τους λόγους αυτούς, κάθε επενδυτής θα πρέπει να προβεί στη δική του αξιολόγηση οποιασδήποτε πληροφορίας παρέχεται στην παρούσα επικοινωνία και δε θα πρέπει να βασίζεται σε οποιαδήποτε τέτοια πληροφορία, ως εάν αυτή να αποτελούσε επενδυτική συμβουλή. Το παρόν δεν συνιστά, επίσης, έρευνα στον τομέα των επενδύσεων και, συνεπώς, δεν καταρτίστηκε από την Εταιρεία σύμφωνα με τις απαιτήσεις του νόμου που αποσκοπούν στη διασφάλιση της ανεξαρτησίας της έρευνας στον τομέα των επενδύσεων. Οι πληροφορίες που διατίθενται στο παρόν βασίζονται σε πληροφορίες που διατίθενται στο κοινό και θεωρούνται αξιόπιστες. Η Εταιρεία δεν φέρει καμία ευθύνη ως προς την ακρίβεια ή πληρότητα των πληροφοριών αυτών. Οι απόψεις και εκτιμήσεις που εκτίθενται στο παρόν αφορούν την τάση της εγχώριας και των διεθνών χρηματοοικονομικών αγορών κατά την αναγραφόμενη ημερομηνία και υπόκεινται σε αλλαγές χωρίς ειδοποίηση. Η Εταιρεία ενδέχεται, ωστόσο, να συμπεριλάβει στο παρόν έρευνες στον τομέα των επενδύσεων, οι οποίες έχουν εκπονηθεί από τρίτα πρόσωπα. Η εταιρεία δεν τροποποιεί τις ως άνω έρευνες, αλλά τις παραθέτει αυτούσιες, και, συνεπώς, δεν αναλαμβάνει οποιαδήποτε ευθύνη για το περιεχόμενο αυτών. Η Εταιρεία παρέχει μεγάλο εύρος επενδυτικών υπηρεσιών. Στο πλαίσιο των επενδυτικών υπηρεσιών που παρέχει η εταιρεία ενδέχεται να ανακλύουν περιπτώσεις σύγκρουσης συμφερόντων σε σχέση με τις παρεχόμενες στο παρόν πληροφορίες. Σχετικά επισημαίνεται ότι η Εταιρεία μεταξύ άλλων:

- Δεν υπόκειται σε καμία απαγόρευση όσον αφορά τη διαπραγμάτευση για ίδιο λογαριασμό ή στο πλαίσιο διαχείρισης χαρτοφυλακίου πριν από τη δημοσίευση του παρόντος, ή την απόκτηση μετοχών από δημόσια εγγραφή
- Ενδέχεται να παρέχει η ίδια ή συγγενείς εταιρείες έναντι αμοιβής σε κάποιον από τους εκδότες, για τους οποίους παρέχονται με το παρόν πληροφορίες, υπηρεσίες συμβουλών (corporate)
- Ενδέχεται να συμμετέχει στο μετοχικό κεφάλαιο εκδοτών ή να έλκει άλλα χρηματοοικονομικά συμφέροντα από αυτούς,
- Η Εταιρεία ενδέχεται να έχει εκδώσει σημειώματα διαφορετικά ή μη συμβατά με τις πληροφορίες που εκτίθενται στον παρόν σημείωμα.

Ρητά επισημαίνεται ότι:

- τα αριθμητικά στοιχεία αναφέρονται στο παρελθόν και ότι οι προηγούμενες επιδόσεις δεν αποτελούν ασφαλή ένδειξη μελλοντικών επιδόσεων.
- τα αριθμητικά στοιχεία αφορούν προσομοίωση προηγούμενων επιδόσεων και ότι οι προηγούμενες αυτές επιδόσεις δεν αποτελούν ασφαλή ένδειξη μελλοντικών επιδόσεων
- οι προβλέψεις σχετικά με τις μελλοντικές επιδόσεις δεν αποτελούν ασφαλή ένδειξη μελλοντικών επιδόσεων
- η φορολογική μεταχείριση των αναφερόντων στο παρόν πληροφοριών και συναλλαγών εξαρτάται και από τα ατομικά δεδομένα εκάστου επενδυτή και ενδέχεται να μεταβληθεί στο μέλλον. Ως εκ τούτου ο παραλήπτης οφείλει να αναζητήσει ανεξάρτητες συμβουλές ως προς τη φορολογική νομοθεσία που τον διέπει
- Η εταιρεία δεν υποχρεούται να ενημερώνει ή να κρατά επίκαιρες τις πληροφορίες που εμπεριέχονται στο παρόν