

## Γενικός Δείκτης

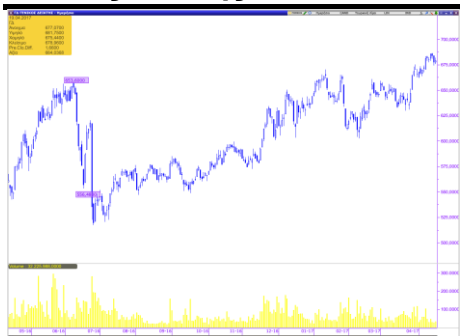

## Εικόνα Αγοράς

Κέρδη στο Χ.Α. Ο Γενικός Δείκτης έκλεισε στις 678,96 μονάδες, σημειώνοντας άνοδο 0,25%. Η αξία των συναλλαγών διαμορφώθηκε στα € 30,58 εκατ. εκ των οποίων € 5,38 εκατ. αποτελούσαν πακέτα. Από τις μετοχές που διακινήθηκαν, 52 έκλεισαν με κέρδη, 49 σημείωσαν απώλειες, ενώ 23 παρέμειναν αμετάβλητες.

### ΧΡΗΜΑΤΙΣΤΗΡΙΟ ΑΘΗΝΩΝ

	ΚΛΕΙΣΙΜΟ	%
ΓΕΝΙΚΟΣ ΔΕΙΚΤΗΣ	678,96	0,25%
FTSE/ASE LARGE CAP	1.813,68	0,41%
FTSE/ASE MID CAP	859,36	0,09%
FTSE/ASE MID&SM. CAP	1.570,59	0,08%
FTSE/ASE BANKS	591,30	2,18%
ΑΞΙΑ ΣΥΝΑΛΛΑΓΩΝ (εκατ.€)	30,58	

### ΞΕΝΕΣ ΑΓΟΡΕΣ

	ΚΛΕΙΣΙΜΟ	%
DJIA	20.404,49	-0,58%
S&P 500	2.338,17	-0,17%
NASDAQ Comp.	5.863,04	0,23%
DAX	12.016,45	0,13%
FTSE-100	7.114,36	-0,46%
CAC 40	5.003,73	0,27%
ΝΙΚΚΕΙ-225	18.432,20	0,07%
EUR/USD	1,0711	-0,18%
3m EURIBOR	-0,359	0,40%
ΠΕΤΡΕΛΑΙΟ (WTI)	50,44	-3,76%
ΧΡΥΣΟΣ	1.280,21	-0,74%

## Επιχειρηματικά Νέα

---

**Intercontinental: Αποκτά ακίνητο στο Βόλο έναντι €3,75 εκατ.**

Το τίμημα της εξαγοράς έχει οριστεί σε 3.750.000,00 ευρώ και θα χρηματοδοτηθεί από τα Ίδια Κεφάλαια της εταιρείας. Η συναλλαγή αναμένεται να ολοκληρωθεί μέχρι τις 11/07/2017.

Πηγή: [www.euro2day.gr](http://www.euro2day.gr)

## Μετοχές υπό Παρακολούθηση (Watchlist)

A/A	ΜΕΤΟΧΕΣ	ΤΙΜΗ (€)	% Μεταβολή	Όγκος	Τζίρος (εκατ. €)	Υψηλό Ημέρας	Χαμηλό Ημέρας	Κεφαλ/ση (εκατ. €)	Υψηλό 52Εβδ.	Χαμηλό 52Εβδ.
1	ΕΕΕ	24,960	0,44	33.351	0,84	25,350	24,960	9.151,35	25,35	20,37
2	ΜΠΕΛΑ	14,040	-0,64	15.908	0,22	14,230	13,930	1.910,28	15,20	12,62
3	ΦΦΓΚΡΠ	18,950	-0,26	104.888	1,99	19,000	18,920	1.268,67	19,76	17,31
4	ΦΡΙΓΟ	0,096	-2,04	9.108	0,00	0,096	0,092	4,86	0,16	0,08
5	ΒΙΟ	1,790	-0,56	130.486	0,23	1,810	1,770	393,10	1,92	1,24
6	ΓΕΚΤΕΡΝΑ	2,710	-0,73	57.349	0,16	2,730	2,690	280,28	2,73	2,20
7	ΔΕΗ	3,100	-0,96	175.407	0,55	3,160	3,100	719,20	3,20	2,47
8	ΕΛΛΑΚΤΩΡ	1,370	-1,44	362.252	0,50	1,420	1,370	242,49	1,500	1,040
9	ΕΛΠΕ	5,270	0,38	48.397	0,25	5,290	5,220	1.610,70	5,39	4,19
10	ΕΧΑΕ	4,850	-1,42	29.608	0,14	4,900	4,830	317,04	4,94	4,25
11	ΕΥΔΑΠ	5,180	-1,15	1.992	0,01	5,250	5,180	551,67	5,65	5,01
12	ΙΝΛΟΤ	1,260	-0,79	33.055	0,04	1,280	1,250	200,29	1,31	1,02
13	ΜΕΤΚ	6,990	-0,85	13.920	0,10	7,050	6,960	363,13	7,24	6,10
14	ΜΥΤΙΛ	6,940	-0,72	53.306	0,37	7,020	6,900	811,40	7,25	6,06
15	ΜΟΗ	15,600	-2,50	36.680	0,58	15,940	15,600	1.728,21	16,80	12,89
16	ΟΛΠ	13,180	0,61	6.533	0,09	13,180	12,950	329,50	13,42	12,30
17	ΟΤΕ	8,670	-0,69	211.837	1,85	8,780	8,670	4.249,60	9,14	8,33
18	ΟΠΑΠ	8,860	0,00	642.484	5,68	8,900	8,810	2.826,34	9,18	8,02
19	ΤΕΝΕΡΓ	3,100	-0,32	6.232	0,02	3,160	3,080	338,87	3,17	2,66
20	ΤΙΤΚ	24,230	0,25	13.291	0,32	24,250	23,960	1.867,25	24,30	20,81
21	ΑΛΦΑ	1,750	2,34	4.682.618	8,20	1,770	1,710	2.701,47	2,04	1,53
22	ΑΤΤ	0,042	2,44	760.438	0,03	0,042	0,040	98,25	0,05	0,03
23	ΕΤΕ	0,256	1,99	9.811.319	2,50	0,257	0,250	2.341,67	0,27	0,20
24	ΕΥΡΩΒ	0,617	3,52	4.556.945	2,77	0,617	0,592	1.348,76	0,72	0,50
25	ΠΕΙΡ	0,169	0,60	9.581.291	1,63	0,172	0,167	1.475,91	0,23	0,15
A/A	ΜΕΤΟΧΕΣ	P/E	P/B	EV/EBITDA	D/E					
1	COCA COLA	32,65	3,24	13,54	0,60					
2	JUMBO	15,75	2,09	9,04	0,16					
3	FOLLI FOLLIE	6,95	0,79	5,40	0,24					
4	FRIGOGLASS	-	-	6,74	-					
5	ΒΙΟΧΑΛΚΟ	-	0,33	11,04	1,39					
6	ΓΕΚΤΕΡΝΑ	-	0,50	5,85	1,39					
7	ΔΕΗ	-	0,12	6,76	0,90					
8	ΕΛΛΑΚΤΩΡ	-	0,24	9,82	1,45					
9	ΕΛΠΕ	34,50	0,90	6,42	1,80					
10	ΕΧΑΕ	35,08	1,78	12,02	0,00					
11	ΕΥΔΑΠ	12,64	0,57	3,48	0,00					
12	ΙΝΤΡΑΛΟΤ	-	0,97	4,25	3,63					
13	ΜΕΤΚΑ	5,27	0,66	1,83	0,01					
14	ΜΥΤΙΛΗΝΑΙΟΣ	17,06	0,66	5,82	0,59					
15	ΜΟΤΟΡ ΟΙΛ	8,44	2,86	4,91	2,24					
16	ΟΛΠ	39,34	1,89	14,91	0,46					
17	ΟΤΕ	27,98	1,63	4,48	0,84					
18	ΟΠΑΠ	13,41	2,35	7,19	0,12					
19	ΤΕΡΝΑ ΕΝΕΡΓ.	20,04	0,98	6,68	1,40					
20	ΤΙΤΑΝ	55,32	1,09	12,05	0,44					
21	ΑΛΦΑ	-	0,30							
22	ΑΤΤ	-	0,14							
23	ΕΤΕ	-	0,24							
24	ΕΥΡΩΒ	-	0,19							
25	ΠΕΙΡ	-	0,15							

\* Οι δείκτες έχουν υπολογιστεί με στοιχεία 31/12/2015

\* Η JUMBO έχει χρήση 1/7-30/6. Οι δείκτες P/E και EV/EBITDA αφορούν στοιχεία 30/06/16.

## Ημερολόγιο Μετόχου

**Κυριακίδης:** Δημόσια Πρόταση € 4,50/μετοχή, Περίοδος Αποδοχής 07.04-05.05.2017  
**Ιονική Ξενοδοχειακή:** Δημόσια Πρόταση € 10,02/μετοχή, Περίοδος Αποδοχής 07.04-05.05.2017  
**Trastor:** Δημόσια Πρόταση € 0,882/μετοχή, Περίοδος Αποδοχής 07.04-05.05.2017  
**ΟΠΑΠ:** Μέρισμα €0,60, Ημερ. Αποκοπής 02.05.2017, Ημερ. Πληρωμής 09.05.2017  
**Σαράντης:** Μέρισμα €0,175, Ημερ. Αποκοπής 09.05.2017, Ημερ. Πληρωμής 16.05.2017  
**Πανγαία:** Μέρισμα €0,133, Ημερ. Αποκοπής 11.05.2017, Ημερ. Πληρωμής 17.05.2017  
**Aegean:** Μέρισμα €0,40, Ημερ. Αποκοπής 17.05.2017, Ημερ. Πληρωμής 23.05.2017  
**Intercontinental:** Μέρισμα €0,28, Ημερ. Αποκοπής 18.05.2017, Ημερ. Πληρωμής 24.05.2017  
**Autohellas:** Μέρισμα €0,85, Ημερ. Αποκοπής 24.05.2017, Ημερ. Πληρωμής 31.05.2017  
**ΕΧΑΕ:** Μέρισμα €0,06, Ημερ. Αποκοπής 30.05.2017, Ημερ. Πληρωμής 06.06.2017  
**Παίσιο:** Μέρισμα €0,05, Ημερ. Αποκοπής 30.05.2017, Ημερ. Πληρωμής 06.06.2017  
**Paperpack:** Μέρισμα €0,12, Ημερ. Αποκοπής 06.06.2017, Ημερ. Πληρωμής 12.06.2017  
**Τιτάν:** Μέρισμα €0,10, Ημερ. Αποκοπής 13.06.2017, Ημερ. Πληρωμής 20.06.2017  
**Τιτάν:** Επιστροφή Κεφαλαίου €1,00, Ημερ. Αποκοπής 13.06.2017, Ημερ. Πληρωμής 20.06.2017  
**Κλουκίνας-Λάμπας:** Μέρισμα €0,02, Ημερ. Αποκοπής 13.06.2017, Ημερ. Πληρωμής 20.06.2017  
**ΕΥΔΑΠ:** Μέρισμα €0,11, Ημερ. Αποκοπής 22.06.2017, Ημερ. Πληρωμής 29.06.2017  
**Motor Oil:** Μέρισμα €0,70, Ημερ. Αποκοπής 26.06.2017, Ημερ. Πληρωμής 03.07.2017  
**ΕΛΠΕ:** Μέρισμα € 0,20, Ημερ. Αποκοπής 03.07.2017, Ημερ. Πληρωμής 10.07.2017  
**ΟΤΕ:** Μέρισμα €0,16, Ημερ. Αποκοπής 07.07.2017, Ημερ. Πληρωμής 14.07.2017  
**Γενική Εμπορίου:** Μέρισμα €0,01, Ημερ. Αποκοπής 10.07.2017, Ημερ. Πληρωμής 17.07.2017  
**Γενική Εμπορίου:** Επιστροφή Κεφαλαίου €0,02, Ημερ. Αποκοπής 10.07.2017, Ημερ. Πληρωμής 17.07.2017  
**ΟΛΠ:** Μέρισμα € 0,0892, Ημερ. Αποκοπής 19.07.2017, Ημερ. Πληρωμής 26.07.2017  
**AS Company:** Επιστροφή Κεφαλαίου €0,04, Ημερ. Αποκοπής 08.09.2017, Ημερ. Πληρωμής 15.09.2017  
**Inform Λύκος:** Μέρισμα €0,07  
**METKA:** Μέρισμα €0,15  
**Coca Cola HBC:** Μέρισμα €0,44  
**ΕΧΑΕ:** Επιστροφή Κεφαλαίου €0,24  
**MLS:** Επιστροφή Κεφαλαίου €0,06

**Οικονομικό Ημερολόγιο Ξένων Αγορών**

<b>ΜΑΚΡΟΟΙΚΟΝΟΜΙΚΕΣ ΑΝΑΚΟΙΝΩΣΕΙΣ</b>						
<b>ΓΕΓΟΝΟΣ</b>	<b>ΧΩΡΑ</b>	<b>ΩΡΑ</b>	<b>ΠΕΡΙΟΔΟΣ</b>	<b>ΠΡΟΒΛΕΨΗ</b>	<b>ΠΡΟΗΓΟΥΜΕΝΟ</b>	
Δείκτης Τιμών Καταναλωτή (ΜοΜ)	Ευρωζώνη	12:00	Μάρτιος	0,80%	0,40%	
Δείκτης Τιμών Καταναλωτή (ΥοΥ)	Ευρωζώνη	12:00	Μάρτιος	1,50%	1,50%	
Δομικός Δείκτης Τιμών Καταναλωτή (ΥοΥ)	Ευρωζώνη	12:00	Μάρτιος	0,70%	0,70%	19-Απρ
<b>ΜΑΚΡΟΟΙΚΟΝΟΜΙΚΕΣ ΑΝΑΚΟΙΝΩΣΕΙΣ</b>						
<b>ΓΕΓΟΝΟΣ</b>	<b>ΧΩΡΑ</b>	<b>ΩΡΑ</b>	<b>ΠΕΡΙΟΔΟΣ</b>	<b>ΠΡΟΒΛΕΨΗ</b>	<b>ΠΡΟΗΓΟΥΜΕΝΟ</b>	
Αρχικές Αιτήσεις Ανεργίας	ΗΠΑ	15:30	15-Απρ	240k	234k	
Συνεχιζόμενες Αιτήσεις Ανεργίας	ΗΠΑ	15:30	8-Απρ	2027k	2028k	
Καταναλωτική Εμπιστοσύνη	Ευρωζώνη	17:00	Απρίλιος	-4,80	-5,00	20-Απρ
<b>ΜΑΚΡΟΟΙΚΟΝΟΜΙΚΕΣ ΑΝΑΚΟΙΝΩΣΕΙΣ</b>						
<b>ΓΕΓΟΝΟΣ</b>	<b>ΧΩΡΑ</b>	<b>ΩΡΑ</b>	<b>ΠΕΡΙΟΔΟΣ</b>	<b>ΠΡΟΒΛΕΨΗ</b>	<b>ΠΡΟΗΓΟΥΜΕΝΟ</b>	
Markit Μεταποιητικός PMI	Γερμανία	10:30	Απρίλιος	58,00	58,30	
Markit PMI Υπηρεσιών	Γερμανία	10:30	Απρίλιος	55,50	55,60	
Markit Μεταποιητικός PMI	Ευρωζώνη	11:00	Απρίλιος	56,00	56,20	21-Απρ
Markit PMI Υπηρεσιών	Ευρωζώνη	11:00	Απρίλιος	56,00	56,00	
Markit Μεταποιητικός PMI	ΗΠΑ	16:45	Απρίλιος	53,50	53,30	
Markit PMI Υπηρεσιών	ΗΠΑ	16:45	Απρίλιος	53,50	52,80	
Πωλήσεις Υπαρχόντων Κατοικιών (ΜοΜ)	ΗΠΑ	17:00	Μάρτιος	2,10%	-3,70%	
Πωλήσεις Υπαρχόντων Κατοικιών	ΗΠΑ	17:00	Μάρτιος	5.60m	5.48m	

Πηγή: www.dailyfx.com

## Γνωστοποιήσεις

Το παρόν ενημερωτικό σημείωμα συνιστά διαφημιστική ανακοίνωση ενημερωτικού περιεχομένου και δεν αποτελεί σε καμία περίπτωση επενδυτική συμβουλή, ούτε υποκίνηση ή προσφορά για συμμετοχή σε οποιαδήποτε συναλλαγή. Καμία πληροφορία που εμπεριέχεται σε αυτό, δε θα πρέπει να εκληφθεί, σε καμία περίπτωση, ως προτεινόμενη ως κατάλληλη επένδυση για τον παραλήπτη, ούτε μέσο επίτευξης των συγκεκριμένων επενδυτικών στόχων ή κάλυψης οποιωνδήποτε άλλων αναγκών του παραλήπτη, ούτε υποκατάστατο τυχόν συμβατικών κειμένων που αφορούν τις περιγραφόμενες σε αυτό συναλλαγές. Για τους λόγους αυτούς, κάθε επενδυτής θα πρέπει να προβεί στη δική του αξιολόγηση οποιασδήποτε πληροφορίας παρέχεται στην παρούσα επικοινωνία και δε θα πρέπει να βασίζεται σε οποιαδήποτε τέτοια πληροφορία, ως εάν αυτή να αποτελούσε επενδυτική συμβουλή. Το παρόν δεν συνιστά, επίσης, έρευνα στον τομέα των επενδύσεων και, συνεπώς, δεν καταρτίστηκε από την Εταιρεία σύμφωνα με τις απαιτήσεις του νόμου που αποσκοπούν στη διασφάλιση της ανεξαρτησίας της έρευνας στον τομέα των επενδύσεων. Οι πληροφορίες που διατίθενται στο παρόν βασίζονται σε πληροφορίες που διατίθενται στο κοινό και θεωρούνται αξιόπιστες. Η Εταιρεία δεν φέρει καμία ευθύνη ως προς την ακρίβεια ή πληρότητα των πληροφοριών αυτών. Οι απόψεις και εκτιμήσεις που εκτίθενται στο παρόν αφορούν την τάση της εγχώριας και των διεθνών χρηματοοικονομικών αγορών κατά την αναγραφόμενη ημερομηνία και υπόκεινται σε αλλαγές χωρίς ειδοποίηση. Η Εταιρεία ενδέχεται, ωστόσο, να συμπεριλάβει στο παρόν έρευνες στον τομέα των επενδύσεων, οι οποίες έχουν εκπονηθεί από τρίτα πρόσωπα. Η εταιρεία δεν τροποποιεί τις ως άνω έρευνες, αλλά τις παραθέτει αυτούσιες, και, συνεπώς, δεν αναλαμβάνει οποιαδήποτε ευθύνη για το περιεχόμενο αυτών. Η Εταιρεία παρέχει μεγάλο εύρος επενδυτικών υπηρεσιών. Στο πλαίσιο των επενδυτικών υπηρεσιών που παρέχει η εταιρεία ενδέχεται να ανακλύουν περιπτώσεις σύγκρουσης συμφερόντων σε σχέση με τις παρεχόμενες στο παρόν πληροφορίες. Σχετικά επισημαίνεται ότι η Εταιρεία μεταξύ άλλων:

- Δεν υπόκειται σε καμία απαγόρευση όσον αφορά τη διαπραγμάτευση για ίδιο λογαριασμό ή στο πλαίσιο διαχείρισης χαρτοφυλακίου πριν από τη δημοσίευση του παρόντος, ή την απόκτηση μετοχών από δημόσια εγγραφή
- Ενδέχεται να παρέχει η ίδια ή συγγενείς εταιρείες έναντι αμοιβής σε κάποιον από τους εκδότες, για τους οποίους παρέχονται με το παρόν πληροφορίες, υπηρεσίες συμβουλών (corporate)
- Ενδέχεται να συμμετέχει στο μετοχικό κεφάλαιο εκδοτών ή να έλκει άλλα χρηματοοικονομικά συμφέροντα από αυτούς,
- Η Εταιρεία ενδέχεται να έχει εκδώσει σημειώματα διαφορετικά ή μη συμβατά με τις πληροφορίες που εκτίθενται στον παρόν σημείωμα.

Ρητά επισημαίνεται ότι:

- τα αριθμητικά στοιχεία αναφέρονται στο παρελθόν και ότι οι προηγούμενες επιδόσεις δεν αποτελούν ασφαλή ένδειξη μελλοντικών επιδόσεων.
- τα αριθμητικά στοιχεία αφορούν προσομοίωση προηγούμενων επιδόσεων και ότι οι προηγούμενες αυτές επιδόσεις δεν αποτελούν ασφαλή ένδειξη μελλοντικών επιδόσεων
- οι προβλέψεις σχετικά με τις μελλοντικές επιδόσεις δεν αποτελούν ασφαλή ένδειξη μελλοντικών επιδόσεων
- η φορολογική μεταχείριση των αναφερόντων στο παρόν πληροφοριών και συναλλαγών εξαρτάται και από τα ατομικά δεδομένα εκάστου επενδυτή και ενδέχεται να μεταβληθεί στο μέλλον. Ως εκ τούτου ο παραλήπτης οφείλει να αναζητήσει ανεξάρτητες συμβουλές ως προς τη φορολογική νομοθεσία που τον διέπει
- Η εταιρεία δεν υποχρεούται να ενημερώνει ή να κρατά επίκαιρες τις πληροφορίες που εμπεριέχονται στο παρόν