

Γενικός Δείκτης

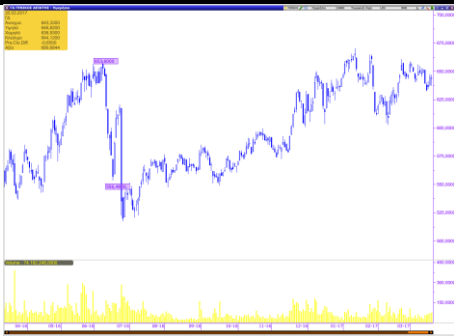

Εικόνα Αγοράς

Πτώση στο Χ.Α. Ο Γενικός Δείκτης έκλεισε στις 644,12 μονάδες, σημειώνοντας απώλειες 0,10%. Η αξία των συναλλαγών διαμορφώθηκε στα € 40,49 εκατ. εκ των οποίων € 4,00 εκατ. αποτελούσαν πακέτα. Από τις μετοχές που διακινήθηκαν, 37 έκλεισαν με κέρδη, 69 σημείωσαν απώλειες, ενώ 27 παρέμειναν αμετάβλητες.

ΧΡΗΜΑΤΙΣΤΗΡΙΟ ΑΘΗΝΩΝ

	ΚΛΕΙΣΙΜΟ	%
ΓΕΝΙΚΟΣ ΔΕΙΚΤΗΣ	644,12	-0,10%
FTSE/ASE LARGE CAP	1.719,45	0,09%
FTSE/ASE MID CAP	815,94	-1,44%
FTSE/ASE MID&SM. CAP	1.417,59	-0,75%
FTSE/ASE BANKS	547,45	-1,86%
ΑΞΙΑ ΣΥΝΑΛΛΑΓΩΝ (εκατ.€)	40,49	

ΞΕΝΕΣ ΑΓΟΡΕΣ

	ΚΛΕΙΣΙΜΟ	%
DJIA	20.905,86	-0,04%
S&P 500	2.373,47	-0,20%
NASDAQ Comp.	5.901,53	0,01%
DAX	12.052,90	-0,35%
FTSE-100	7.429,81	0,07%
CAC 40	5.012,16	-0,34%
ΝΙΚΚΕΙ-225	19.521,59	0,00%
EUR/USD	1,0739	0,01%
3m EURIBOR	-0,354	0,00%
ΠΕΤΡΕΛΑΙΟ (WTI)	48,22	-1,15%
ΧΡΥΣΟΣ	1.234,24	0,41%

Επιχειρηματικά Νέα

Frigoglass: Συμφωνία με ομολογιούχους για διακράτηση των τίτλων

Η Frigoglass έχει αναρτήσει στον διαδικτυακό της τόπο παρουσίαση, στην οποία περιλαμβάνονται οι προτεινόμενοι όροι της κεφαλαιακής αναδιάρθρωσης. Συνεχίζονται οι διαπραγματεύσεις με ομολογιούχους, τράπεζες και Boval.

Μινωικές: Στα 20,7 εκατ. ευρώ τα κέρδη 2016

Στα 37,8 εκατ. ευρώ ανήλθαν τα EBITDA με τον τζίρο να διαμορφώνεται στα 160,2 εκατ. ευρώ.

Πλήρη στήριξη της ΤτΕ στον Θεόδωρο Πανταλάκη

«Ο Διευθύνων Σύμβουλος της Attica Bank, ο οποίος ηγείται της προσπάθειας για την εξυγίανσή της, απολαμβάνει της πλήρους στήριξης και εμπιστοσύνης της Τράπεζας της Ελλάδος».

Autohellas: Αύξηση 22% στα καθαρά κέρδη το 2016

Τα κέρδη μετά από φόρους ανήλθαν στα €22,7εκ. σε σχέση με €18,6εκ. το 2015, καταγράφοντας σημαντική αύξηση 22%. «Επενδύσαμε σε περισσότερα από 10.000 νέα αυτοκίνητα», δήλωσε ο διευθύνων σύμβουλος, Ευτύχιος Βασιλάκης.

Κυριακίδης: Ανεβάζει την τιμή για τη δημόσια πρόταση η Αντίοχος

Η Αντίοχος αγόρασε στις 20 Μαρτίου 681.703 μετοχές της εταιρίας σε τιμή 4,50 ευρώ ανά μετοχή, σε τιμή ανώτερη του Αρχικού Προσφερόμενου Ανταλλάγματος. Ως εκ τούτου, αναπροσαρμόζει το προσφερόμενο τίμημα στα επίπεδα αυτά.

Πηγή: www.euro2day.gr

Μετοχές υπό Παρακολούθηση (Watchlist)

A/A	ΜΕΤΟΧΕΣ	ΤΙΜΗ (€)	% Μεταβολή	Όγκος	Τζίρος (εκατ. €)	Υψηλό Ημέρας	Χαμηλό Ημέρας	Κεφαλ/ση (εκατ. €)	Υψηλό 52Εβδ.	Χαμηλό 52Εβδ.
1	ΕΕΕ	22,940	2,14	65.944	1,52	23,190	22,800	8.410,74	23,62	20,37
2	ΜΠΕΛΑ	14,000	0,72	63.015	0,88	14,180	13,630	1.904,84	15,09	12,62
3	ΦΦΓΚΡΠ	18,390	1,71	26.235	0,48	18,420	17,930	1.231,18	19,76	17,31
4	ΦΡΙΓΟ	0,100	-2,91	58.680	0,01	0,102	0,096	5,06	0,16	0,09
5	ΒΙΟ	1,740	-1,14	125.372	0,22	1,790	1,690	382,12	1,92	1,24
6	ΓΕΚΤΕΡΝΑ	2,330	-1,27	79.867	0,19	2,350	2,300	240,98	2,42	2,20
7	ΔΕΗ	2,640	-2,94	160.952	0,43	2,710	2,640	612,48	3,06	2,47
8	ΕΛΛΑΚΤΩΡ	1,160	-0,85	76.508	0,09	1,180	1,150	205,32	1,270	1,040
9	ΕΛΠΕ	4,860	1,25	127.707	0,62	4,910	4,720	1.485,39	4,91	4,19
10	ΕΧΑΕ	4,750	0,00	38.629	0,18	4,750	4,660	310,50	4,90	4,25
11	ΕΥΔΑΠ	5,100	1,80	17.015	0,09	5,130	5,010	543,15	5,65	5,01
12	ΙΝΛΟΤ	1,110	-0,89	86.388	0,10	1,130	1,100	176,45	1,23	1,02
13	ΜΕΤΚ	7,100	-0,42	35.914	0,25	7,100	6,940	368,85	7,13	6,10
14	ΜΥΤΙΛ	7,100	-0,70	92.469	0,65	7,130	7,020	830,10	7,15	6,06
15	ΜΟΗ	15,960	3,03	71.243	1,12	15,970	15,450	1.768,10	15,97	12,89
16	ΟΛΠ	12,610	-0,24	2.107	0,03	12,740	12,500	315,25	13,42	12,30
17	ΟΤΕ	8,720	0,00	303.901	2,64	8,750	8,600	4.274,11	9,14	8,33
18	ΟΠΑΠ	8,570	0,12	161.632	1,39	8,650	8,490	2.733,83	8,83	8,02
19	ΤΕΝΕΡΓ	2,760	1,47	14.639	0,04	2,780	2,710	301,71	3,01	2,71
20	ΤΙΤΚ	22,850	-0,22	9.961	0,23	22,920	22,500	1.760,90	22,94	20,81
21	ΑΛΦΑ	1,640	0,61	4.962.463	8,03	1,650	1,570	2.520,49	2,04	1,53
22	ΑΤΤ	0,040	0,00	2.494.596	0,10	0,040	0,038	93,57	0,05	0,03
23	ΕΤΕ	0,232	-6,45	38.805.583	9,06	0,243	0,230	2.122,14	0,27	0,20
24	ΕΥΡΩΒ	0,550	-1,79	6.051.348	3,33	0,560	0,546	1.202,30	0,72	0,50
25	ΠΕΙΡ	0,163	-1,21	18.302.189	2,93	0,163	0,157	1.423,51	0,23	0,16
A/A	ΜΕΤΟΧΕΣ	P/E	P/B	EV/EBITDA	D/E					
1	COCA COLA	30,01	2,98	12,57	0,60					
2	JUMBO	15,71	2,08	9,01	0,16					
3	FOLLI FOLLIE	6,74	0,77	5,26	0,24					
4	FRIGOGLASS	-	-	6,74	-					
5	ΒΙΟΧΑΛΚΟ	-	0,33	10,98	1,39					
6	ΓΕΚΤΕΡΝΑ	-	0,43	5,60	1,39					
7	ΔΕΗ	-	0,10	6,63	0,90					
8	ΕΛΛΑΚΤΩΡ	-	0,20	9,58	1,45					
9	ΕΛΠΕ	31,82	0,83	6,14	1,80					
10	ΕΧΑΕ	34,36	1,75	11,58	0,00					
11	ΕΥΔΑΠ	12,44	0,56	3,38	0,00					
12	ΙΝΤΡΑΛΟΤ	-	0,85	4,12	3,63					
13	ΜΕΤΚΑ	5,35	0,67	1,88	0,01					
14	ΜΥΤΙΛΗΝΑΙΟΣ	17,46	0,67	5,90	0,59					
15	ΜΟΤΟΡ ΟΙΛ	8,63	2,93	4,99	2,24					
16	ΟΛΠ	37,64	1,81	14,30	0,46					
17	ΟΤΕ	28,14	1,64	4,50	0,84					
18	ΟΠΑΠ	12,97	2,27	6,95	0,12					
19	ΤΕΡΝΑ ΕΝΕΡΓ.	17,84	0,87	6,30	1,40					
20	ΤΙΤΑΝ	52,17	1,03	11,55	0,44					
21	ΑΛΦΑ	-	0,28							
22	ΑΤΤ	-	0,14							
23	ΕΤΕ	-	0,22							
24	ΕΥΡΩΒ	-	0,17							
25	ΠΕΙΡ	-	0,14							

* Οι δείκτες έχουν υπολογιστεί με στοιχεία 31/12/2015

* Η JUMBO έχει χρήση 1/7-30/6. Οι δείκτες P/E και EV/EBITDA αφορούν στοιχεία 30/06/16.

Ημερολόγιο Μετόχου

Ιονική Ξενοδοχειακή: Δημόσια Πρόταση € 10,02/μετοχή

Trastor: Δημόσια Πρόταση € 0,882/μετοχή

Κυριακίδης: Δημόσια Πρόταση € 4,02/μετοχή

Ικτίνος: Μέρισμα € 0,0300766321, Ημερ. Αποκοπής 20.03.2017, Ημερ. Πληρωμής 24.03.2017

Jumbo: Προμέρισμα €0,18, Ημερ. Αποκοπής 22.03.2017, Ημερ. Πληρωμής 28.03.2017

Τέρνα Ενεργειακή: Επιστροφή Κεφαλαίου €0,05, Ημερ. Αποκοπής 24.03.2017, Ημερ. Πληρωμής 31.03.2017

Grivalia: Μέρισμα € 0,18258, Ημερ. Αποκοπής 27.03.2017, Ημερ. Πληρωμής 03.04.2017

Motor Oil: Μέρισμα €0,70, Ημερ. Αποκοπής 26.06.2017, Ημερ. Πληρωμής 03.07.2017

ΟΤΕ: Μέρισμα €0,16, Ημερ. Αποκοπής 27.06.2017, Ημερ. Πληρωμής 04.07.2017

ΕΛΠΕ: Μέρισμα € 0,20, Ημερ. Αποκοπής 03.07.2017, Ημερ. Πληρωμής 10.07.2017

ΟΛΠ: Μέρισμα € 0,0892, Ημερ. Αποκοπής 19.07.2017, Ημερ. Πληρωμής 26.07.2017

Coca Cola HBC: Μέρισμα €0,44

Γνωστοποιήσεις

Το παρόν ενημερωτικό σημείωμα συνιστά διαφημιστική ανακοίνωση ενημερωτικού περιεχομένου και δεν αποτελεί σε καμία περίπτωση επενδυτική συμβουλή, ούτε υποκίνηση ή προσφορά για συμμετοχή σε οποιαδήποτε συναλλαγή. Καμία πληροφορία που εμπεριέχεται σε αυτό, δε θα πρέπει να εκληφθεί, σε καμία περίπτωση, ως προτεινόμενη ως κατάλληλη επένδυση για τον παραλήπτη, ούτε μέσο επίτευξης των συγκεκριμένων επενδυτικών στόχων ή κάλυψης οποιωνδήποτε άλλων αναγκών του παραλήπτη, ούτε υποκατάστατο τυχόν συμβατικών κειμένων που αφορούν τις περιγραφόμενες σε αυτό συναλλαγές. Για τους λόγους αυτούς, κάθε επενδυτής θα πρέπει να προβεί στη δική του αξιολόγηση οποιασδήποτε πληροφορίας παρέχεται στην παρούσα επικοινωνία και δε θα πρέπει να βασίζεται σε οποιαδήποτε τέτοια πληροφορία, ως εάν αυτή να αποτελούσε επενδυτική συμβουλή. Το παρόν δεν συνιστά, επίσης, έρευνα στον τομέα των επενδύσεων και, συνεπώς, δεν καταρτίστηκε από την Εταιρεία σύμφωνα με τις απαιτήσεις του νόμου που αποσκοπούν στη διασφάλιση της ανεξαρτησίας της έρευνας στον τομέα των επενδύσεων. Οι πληροφορίες που διατίθενται στο παρόν βασίζονται σε πληροφορίες που διατίθενται στο κοινό και θεωρούνται αξιόπιστες. Η Εταιρεία δεν φέρει καμία ευθύνη ως προς την ακρίβεια ή πληρότητα των πληροφοριών αυτών. Οι απόψεις και εκτιμήσεις που εκτίθενται στο παρόν αφορούν την τάση της εγχώριας και των διεθνών χρηματοοικονομικών αγορών κατά την αναγραφόμενη ημερομηνία και υπόκεινται σε αλλαγές χωρίς ειδοποίηση. Η Εταιρεία ενδέχεται, ωστόσο, να συμπεριλάβει στο παρόν έρευνες στον τομέα των επενδύσεων, οι οποίες έχουν εκπονηθεί από τρίτα πρόσωπα. Η εταιρεία δεν τροποποιεί τις ως άνω έρευνες, αλλά τις παραθέτει αυτούσιες, και, συνεπώς, δεν αναλαμβάνει οποιαδήποτε ευθύνη για το περιεχόμενο αυτών. Η Εταιρεία παρέχει μεγάλο εύρος επενδυτικών υπηρεσιών. Στο πλαίσιο των επενδυτικών υπηρεσιών που παρέχει η εταιρεία ενδέχεται να ανακλύουν περιπτώσεις σύγκρουσης συμφερόντων σε σχέση με τις παρεχόμενες στο παρόν πληροφορίες. Σχετικά επισημαίνεται ότι η Εταιρεία μεταξύ άλλων:

- Δεν υπόκειται σε καμία απαγόρευση όσον αφορά τη διαπραγμάτευση για ίδιο λογαριασμό ή στο πλαίσιο διαχείρισης χαρτοφυλακίου πριν από τη δημοσίευση του παρόντος, ή την απόκτηση μετοχών από δημόσια εγγραφή
- Ενδέχεται να παρέχει η ίδια ή συγγενείς εταιρείες έναντι αμοιβής σε κάποιον από τους εκδότες, για τους οποίους παρέχονται με το παρόν πληροφορίες, υπηρεσίες συμβουλών (corporate)
- Ενδέχεται να συμμετέχει στο μετοχικό κεφάλαιο εκδοτών ή να έλκει άλλα χρηματοοικονομικά συμφέροντα από αυτούς,
- Η Εταιρεία ενδέχεται να έχει εκδώσει σημειώματα διαφορετικά ή μη συμβατά με τις πληροφορίες που εκτίθενται στον παρόν σημείωμα.

Ρητά επισημαίνεται ότι:

- τα αριθμητικά στοιχεία αναφέρονται στο παρελθόν και ότι οι προηγούμενες επιδόσεις δεν αποτελούν ασφαλή ένδειξη μελλοντικών επιδόσεων.
- τα αριθμητικά στοιχεία αφορούν προσομοίωση προηγούμενων επιδόσεων και ότι οι προηγούμενες αυτές επιδόσεις δεν αποτελούν ασφαλή ένδειξη μελλοντικών επιδόσεων
- οι προβλέψεις σχετικά με τις μελλοντικές επιδόσεις δεν αποτελούν ασφαλή ένδειξη μελλοντικών επιδόσεων
- η φορολογική μεταχείριση των αναφερόντων στο παρόν πληροφοριών και συναλλαγών εξαρτάται και από τα ατομικά δεδομένα εκάστου επενδυτή και ενδέχεται να μεταβληθεί στο μέλλον. Ως εκ τούτου ο παραλήπτης οφείλει να αναζητήσει ανεξάρτητες συμβουλές ως προς τη φορολογική νομοθεσία που τον διέπει
- Η εταιρεία δεν υποχρεούται να ενημερώνει ή να κρατά επίκαιρες τις πληροφορίες που εμπεριέχονται στο παρόν