

Γενικός Δείκτης

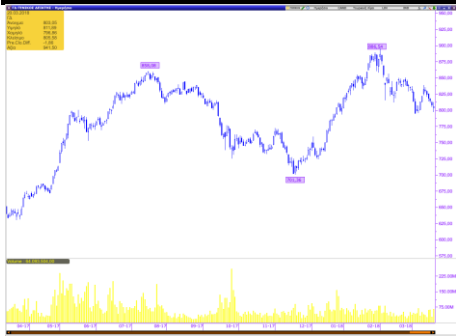

Εικόνα Αγοράς

Πτώση στο Χ.Α. Ο Γενικός Δείκτης έκλεισε στις 805,58 μονάδες, σημειώνοντας απώλειες 0,23%. Η αξία των συναλλαγών διαμορφώθηκε στα € 61,04 εκατ. εκ των οποίων € 12,88 εκατ. αποτελούσαν πακέτα. Από τις μετοχές που διακινήθηκαν, 68 έκλεισαν με κέρδη, 49 σημείωσαν απώλειες, ενώ 36 παρέμειναν αμετάβλητες.

ΧΡΗΜΑΤΙΣΤΗΡΙΟ ΑΘΗΝΩΝ

	ΚΛΕΙΣΙΜΟ	%
ΓΕΝΙΚΟΣ ΔΕΙΚΤΗΣ	805,58	-0,23%
FTSE/ASE LARGE CAP	2.061,39	-0,56%
FTSE/ASE MID CAP	1.314,90	3,01%
FTSE/ASE MID&SM. CAP	2.377,41	-0,02%
FTSE/ASE BANKS	615,58	-0,73%
ΑΞΙΑ ΣΥΝΑΛΛΑΓΩΝ (εκατ.€)	61,04	

ΞΕΝΕΣ ΑΓΟΡΕΣ

	ΚΛΕΙΣΙΜΟ	%
DJIA	24.727,27	0,47%
S&P 500	2.716,94	0,15%
NASDAQ Comp.	7.364,30	0,27%
DAX	12.307,33	0,74%
FTSE-100	7.061,27	0,26%
CAC 40	5.252,43	0,57%
ΝΙΚΚΕΙ-225	21.380,97	-0,47%
EUR/USD	1,2242	-0,75%
ΠΕΤΡΕΛΑΙΟ (WTI)	63,54	2,38%
ΧΡΥΣΟΣ	1.311,31	-0,42%

Επιχειρηματικά Νέα

Alpha Bank: Κέρδη μετά φόρων 89,5 εκατ. ευρώ το 2017

Μείωση των δανείων σε καθυστέρηση κατά 1,9 δισ. ευρώ στο 4ο τρίμηνο, ενώ ανάλογου ποσού ήταν η αύξηση των καταθέσεων. Η χρηματοδότηση μέσω του ELA υποχώρησε σε 5 δισ. ευρώ στα τέλη Μαρτίου. Στόχος ο μηδενισμός, σύμφωνα με τον Δημ. Μαντζούνη.

ΕΛΠΕ: Συζητείται κοινή πώληση πακέτου μετοχών από όμιλο Λάτση και Δημόσιο

Επιβεβαιώνουν τα περί πώλησης του πλειοψηφικού ποσοστού 51% από ΤΑΠΠΕΔ και όμιλο Λάτση τα Ελληνικά Πετρέλαια. Ολοκληρώνονται εντός του προσεχούς διαστήματος οι διαπραγματεύσεις.

Τίτλοι τέλους στη διαφωνία ΔΕΗ - Μυτιληναίου για την ΑτΕ

Η ΔΕΗ Α.Ε. ανακοινώνει ότι το Γενικό Δικαστήριο της Ευρωπαϊκής Ένωσης απέρριψε στις 13 Μαρτίου 2018 την προσφυγή ακυρώσεως της Αλουμίνιον της Ελλάδος. Η ΑτΕ (όμιλος Μυτιληναίου πλέον) υποχρεούται στην οριστική καταβολή στη ΔΕΗ του ποσού των €24,4 εκατ. (κεφάλαιο € 17,4 εκατ. πλέον των νομίμων τόκων και χαρτοσήμου τόκων 3,6%), πράγμα για το οποίο έχει ήδη υπάρξει σχετική συμφωνία διευθέτησης μεταξύ των δύο πλευρών», καταλήγει η ανακοίνωση.

Στ. Κανάκης: Ανοδος 5% στα κέρδη του 2017

Η εισηγμένη εμφάνισε αύξηση τζίρου στα 19,7 εκατ. ευρώ με θετικές ταμειακές ροές άνω του 1,7 εκατ. ευρώ. Προς επιστροφή κεφαλαίου στους μετόχους.

Paperpack: Στο €1,38 εκατ. αυξήθηκαν τα κέρδη το 2017

Τα κέρδη μετά από φόρους διαμορφώθηκαν σε 1.383 χιλ.€ έναντι 1.353 χιλ.€, παρουσιάζοντας αύξηση 2,22%.

Μετοχές υπό Παρακολούθηση (Watchlist)

A/A	ΜΕΤΟΧΕΣ	ΤΙΜΗ (€)	% Μεταβολή	Όγκος	Τζίρος (εκατ. €)	Υψηλό Ημέρας	Χαμηλό Ημέρας	Κεφαλ/ση (εκατ. €)	Υψηλό 52Εβδ.	Χαμηλό 52Εβδ.
1	ΕΕΕ	28,210	-1,36	16.936	0,48	28,590	28,210	10.459,23	28,94	24,93
2	ΜΠΕΛΑ	15,380	-2,16	74.717	1,16	15,820	15,340	2.092,60	16,40	14,30
3	ΦΦΓΚΡΠ	17,660	-0,56	85.036	1,49	17,760	17,300	1.182,31	19,90	16,14
4	ΦΡΙΓΟ	0,180	0,56	69.303	0,01	0,180	0,176	63,98	0,27	0,17
5	ΒΙΟ	3,470	0,29	102.261	0,35	3,505	3,430	899,39	4,00	3,21
6	ΓΕΚΤΕΡΝΑ	5,400	-1,10	55.203	0,30	5,500	5,390	558,49	5,64	4,42
7	ΔΕΗ	2,662	0,00	262.819	0,70	2,704	2,632	617,58	3,35	1,95
8	ΕΛΛΑΚΤΩΡ	1,666	0,73	119.970	0,20	1,686	1,630	294,88	2,010	1,626
9	ΕΛΠΕ	7,900	-0,50	50.747	0,40	7,960	7,820	2.414,52	8,88	7,54
10	ΕΧΑΕ	4,700	-1,05	160.432	0,76	4,775	4,690	284,82	5,87	4,69
11	ΕΥΔΑΠ	5,900	0,00	18.179	0,11	5,960	5,790	628,35	6,97	5,79
12	ΙΝΛΟΤ	1,230	-0,81	571.088	0,71	1,250	1,220	195,52	1,51	1,12
13	ΑΔΜΗΕ	1,922	2,45	166.883	0,32	1,938	1,864	445,90	2,28	1,85
14	ΜΥΤΙΛ	9,640	-0,62	145.141	1,41	9,850	9,590	1.377,47	10,38	9,08
15	ΜΟΗ	19,320	-0,72	79.202	1,54	19,660	19,320	2.140,33	20,45	18,00
16	ΟΛΠ	16,600	-1,19	4.741	0,08	16,840	16,500	415,00	17,70	15,44
17	ΟΤΕ	11,240	0,36	644.841	7,25	11,380	11,120	5.509,29	12,81	10,90
18	ΟΠΑΠ	9,940	2,16	223.950	2,21	9,975	9,610	3.170,86	11,15	9,48
19	ΤΕΝΕΡΓ	5,180	-1,15	71.458	0,37	5,240	5,140	590,10	5,35	4,40
20	ΤΙΤΚ	20,700	-1,43	21.261	0,44	21,000	20,600	1.595,22	25,35	20,30
21	ΑΛΦΑ	1,815	-1,84	3.906.550	7,12	1,848	1,813	2.801,81	2,12	1,79
22	ΑΤΤ	0,032	3,23	2.438.041	0,08	0,032	0,030	74,86	0,04	0,03
23	ΕΤΕ	0,270	1,89	29.972.208	8,05	0,272	0,258	2.469,73	0,36	0,26
24	ΕΥΡΩΒ	0,732	0,76	6.573.232	4,76	0,739	0,703	1.600,15	0,93	0,70
25	ΠΕΙΡ	2,960	-4,15	1.874.094	5,59	3,094	2,850	1.292,51	3,93	2,85
A/A	ΜΕΤΟΧΕΣ	P/E	P/B	EV/EBITDA	D/E					
1	COCA COLA	30,45	3,64	13,61	0,57					
2	JUMBO	15,97	2,18	9,68	0,17					
3	FOLLI FOLLIE	5,31	0,63	4,53	0,23					
4	FRIGOGLASS	-	-	10,65	-					
5	ΒΙΟΧΑΛΚΟ	-	0,78	10,09	1,48					
6	ΓΕΚΤΕΡΝΑ	16,30	0,93	4,65	1,71					
7	ΔΕΗ	9,15	0,10	4,62	0,78					
8	ΕΛΛΑΚΤΩΡ	-	0,33	9,41	1,60					
9	ΕΛΠΕ	7,32	1,13	5,12	1,33					
10	ΕΧΑΕ	199,31	2,02	23,04	0,00					
11	ΕΥΔΑΠ	26,13	0,69	3,98	0,00					
12	ΙΝΤΡΑΛΟΤ	210,24	1,00	4,31	3,35					
13	ΑΔΜΗΕ	-	0,50	4,28	0,55					
14	ΜΥΤΙΛΗΝΑΙΟΣ	40,32	1,07	10,30	0,64					
15	ΜΟΤΟΡ ΟΙΛ	7,18	2,60	4,19	1,44					
16	ΟΛΠ	61,95	2,34	18,08	0,42					
17	ΟΤΕ	39,35	2,08	4,80	0,80					
18	ΟΠΑΠ	18,63	2,96	10,78	0,36					
19	ΤΕΡΝΑ ΕΝΕΡΓ.	28,58	1,66	9,50	1,88					
20	ΤΙΤΑΝ	12,52	1,03	8,37	0,54					
21	ΑΛΦΑ	-	0,31	-	-					
22	ΑΤΤ	-	0,12	-	-					
23	ΕΤΕ	-	0,33	-	-					
24	ΕΥΡΩΒ	-	0,22	-	-					
25	ΠΕΙΡ	-	0,13	-	-					

* Οι δείκτες έχουν υπολογιστεί με στοιχεία 31/12/2016

* Η JUMBO έχει χρήση 1/7-30/6. Οι δείκτες P/E και EV/EBITDA αφορούν στοιχεία 30/06/17.

Ημερολόγιο Μετόχου

Foodlink: Αύξηση Μετοχικού Κεφαλαίου με Καταβολή Μετρητών, υπέρ των παλαιών μετόχων, σε αναλογία 3ν/4π, σε τιμή διάθεσης μετοχής €0,30. Ημερομηνία Αποκοπής 15.03.2018, Περίοδος Διαπραγμάτευσης Δικαιωμάτων 20.03- 29.03.2018, Περίοδος Άσκησης Δικαιώματος 20.03-05.04.2018

Mermere: Πρόταση εξαγοράς € 18,70/ΕΛ.ΠΙΣ., Περίοδος Αποδοχής 28.02-28.03.2018

Κορρές: Δημόσια Πρόταση € 5,08/μετοχή

Grivalia: Μέρισμα €0,36457, Ημερομηνία Αποκοπής 23.03.2018, Ημερομηνία Καταβολής 29.03.2018

Jumbo: Προμέρισμα € 0,1728, Ημερομηνία Αποκοπής 26.03.2018, Ημερομηνία Καταβολής 03.04.2018

Ανδρομέδα: Μέρισμα € 0,75, Ημερομηνία Αποκοπής 05.04.2018, Ημερομηνία Καταβολής 13.04.2018

Aegean: Μέρισμα € 0,55, Ημερομηνία Αποκοπής 22.05.2018, Ημερομηνία Καταβολής 29.05.2018

Paperpack: Μέρισμα € 0,16, Ημερομηνία Αποκοπής 06.06.2018, Ημερομηνία Καταβολής 12.06.2018

Τέρνα Ενεργειακή: Επιστροφή Κεφαλαίου €0,22, Ημερομηνία Αποκοπής 18.06.2018, Ημερομηνία Καταβολής 25.06.2018

Motor Oil: Μέρισμα € 1,00, Ημερομηνία Αποκοπής 25.06.2018, Ημερομηνία Καταβολής 02.07.2018

OTE: Μέρισμα € 0,35, Ημερομηνία Αποκοπής 28.06.2018, Ημερομηνία Καταβολής 04.07.2018

ΕΛΠΕ: Μέρισμα € 0,25, Ημερομηνία Αποκοπής 02.07.2018, Ημερομηνία Καταβολής 09.07.2018

ΟΛΠ: Μέρισμα € 0,1712, Ημερομηνία Αποκοπής 19.07.2018, Ημερομηνία Καταβολής 26.07.2018

Alpha Trust ΑΕΛΑΚΟΕΕ: Επιστροφή Κεφαλαίου €0,70

Coca Cola HBC: Μέρισμα €0,54

Entersoft: Μέρισμα €0,13

Οικονομικό Ημερολόγιο Ξένων Αγορών

ΜΑΚΡΟΟΙΚΟΝΟΜΙΚΕΣ ΑΝΑΚΟΙΝΩΣΕΙΣ					
ΓΕΓΟΝΟΣ	ΧΩΡΑ	ΩΡΑ	ΠΕΡΙΟΔΟΣ	ΠΡΟΒΛΕΨΗ	ΠΡΟΗΓΟΥΜΕΝΟ
Πωλήσεις Υφιστάμενων Κατοικιών (ΜοΜ)	ΗΠΑ	16:00	Φεβρουάριος	5.40m	5.38m
Πωλήσεις Υφιστάμενων Κατοικιών (YoY)	ΗΠΑ	16:00	Φεβρουάριος	0,40%	-3,20%
Απόφαση επιτοκίων της FED	ΗΠΑ	20:00		1,75%	1,50%
Απόφαση επιτοκίων της FED (κάτω όριο)	ΗΠΑ	20:00		1,50%	1,25%
ΜΑΚΡΟΟΙΚΟΝΟΜΙΚΕΣ ΑΝΑΚΟΙΝΩΣΕΙΣ					
ΓΕΓΟΝΟΣ	ΧΩΡΑ	ΩΡΑ	ΠΕΡΙΟΔΟΣ	ΠΡΟΒΛΕΨΗ	ΠΡΟΗΓΟΥΜΕΝΟ
Απόφαση επιτοκίων της Τράπεζας της Αγγλίας	Βρετανία	14:00		0,50%	0,50%
Αρχικές Αιτήσεις Ανεργίας	ΗΠΑ	14:30	17-Μαρ	225k	226k
Συνεχιζόμενες Αιτήσεις Ανεργίας	ΗΠΑ	14:30	10-Μαρ	1885k	1879k
Markit PMI Υψηρεσιών	ΗΠΑ	16:45	Μάρτιος	56,00	55,90
ΜΑΚΡΟΟΙΚΟΝΟΜΙΚΕΣ ΑΝΑΚΟΙΝΩΣΕΙΣ					
ΓΕΓΟΝΟΣ	ΧΩΡΑ	ΩΡΑ	ΠΕΡΙΟΔΟΣ	ΠΡΟΒΛΕΨΗ	ΠΡΟΗΓΟΥΜΕΝΟ
Παραγγελίες Διαρκών Αγαθών	ΗΠΑ	14:30	Φεβρουάριος	1,70%	-3,60%
Παραγγελίες Διαρκών Αγαθών εκτός Μεταφορικών Μέσων	ΗΠΑ	14:30	Φεβρουάριος	0,50%	-0,30%
Πωλήσεις Νέων Κατοικιών	ΗΠΑ	16:00	Φεβρουάριος	620k	593k
Πωλήσεις Νέων Κατοικιών (ΜοΜ)	ΗΠΑ	16:00	Φεβρουάριος	4,60%	-7,80%

21-Μαρ

22-Μαρ

23-Μαρ

Πηγή: www.dailyfx.com

Γνωστοποιήσεις

Το παρόν ενημερωτικό σημείωμα συνιστά διαφημιστική ανακοίνωση ενημερωτικού περιεχομένου και δεν αποτελεί σε καμία περίπτωση επενδυτική συμβουλή, ούτε υποκίνηση ή προσφορά για συμμετοχή σε οποιαδήποτε συναλλαγή. Καμία πληροφορία που εμπεριέχεται σε αυτό, δε θα πρέπει να εκληφθεί, σε καμία περίπτωση, ως προτεινόμενη ως κατάλληλη επένδυση για τον παραλήπτη, ούτε μέσο επίτευξης των συγκεκριμένων επενδυτικών στόχων ή κάλυψης οποιωνδήποτε άλλων αναγκών του παραλήπτη, ούτε υποκατάστατο τυχόν συμβατικών κειμένων που αφορούν τις περιγραφόμενες σε αυτό συναλλαγές. Για τους λόγους αυτούς, κάθε επενδυτής θα πρέπει να προβεί στη δική του αξιολόγηση οποιασδήποτε πληροφορίας παρέχεται στην παρούσα επικοινωνία και δε θα πρέπει να βασίζεται σε οποιαδήποτε τέτοια πληροφορία, ως εάν αυτή να αποτελούσε επενδυτική συμβουλή. Το παρόν δεν συνιστά, επίσης, έρευνα στον τομέα των επενδύσεων και, συνεπώς, δεν καταρτίστηκε από την Εταιρεία σύμφωνα με τις απαιτήσεις του νόμου που αποσκοπούν στη διασφάλιση της ανεξαρτησίας της έρευνας στον τομέα των επενδύσεων. Οι πληροφορίες που διατίθενται στο παρόν βασίζονται σε πληροφορίες που διατίθενται στο κοινό και θεωρούνται αξιόπιστες. Η Εταιρεία δεν φέρει καμία ευθύνη ως προς την ακρίβεια ή πληρότητα των πληροφοριών αυτών. Οι απόψεις και εκτιμήσεις που εκτίθενται στο παρόν αφορούν την τάση της εγχώριας και των διεθνών χρηματοοικονομικών αγορών κατά την αναγραφόμενη ημερομηνία και υπόκεινται σε αλλαγές χωρίς ειδοποίηση. Η Εταιρεία ενδέχεται, ωστόσο, να συμπεριλάβει στο παρόν έρευνες στον τομέα των επενδύσεων, οι οποίες έχουν εκπονηθεί από τρίτα πρόσωπα. Η εταιρεία δεν τροποποιεί τις ως άνω έρευνες, αλλά τις παραθέτει αυτούσιες, και, συνεπώς, δεν αναλαμβάνει οποιαδήποτε ευθύνη για το περιεχόμενο αυτών. Η Εταιρεία παρέχει μεγάλο εύρος επενδυτικών υπηρεσιών. Στο πλαίσιο των επενδυτικών υπηρεσιών που παρέχει η εταιρεία ενδέχεται να ανακλύουν περιπτώσεις σύγκρουσης συμφερόντων σε σχέση με τις παρεχόμενες στο παρόν πληροφορίες. Σχετικά επισημαίνεται ότι η Εταιρεία μεταξύ άλλων:

- Δεν υπόκειται σε καμία απαγόρευση όσον αφορά τη διαπραγμάτευση για ίδιο λογαριασμό ή στο πλαίσιο διαχείρισης χαρτοφυλακίου πριν από τη δημοσίευση του παρόντος, ή την απόκτηση μετοχών από δημόσια εγγραφή
- Ενδέχεται να παρέχει η ίδια ή συγγενείς εταιρείες έναντι αμοιβής σε κάποιον από τους εκδότες, για τους οποίους παρέχονται με το παρόν πληροφορίες, υπηρεσίες συμβουλών (corporate)
- Ενδέχεται να συμμετέχει στο μετοχικό κεφάλαιο εκδοτών ή να έλκει άλλα χρηματοοικονομικά συμφέροντα από αυτούς,
- Η Εταιρεία ενδέχεται να έχει εκδώσει σημειώματα διαφορετικά ή μη συμβατά με τις πληροφορίες που εκτίθενται στον παρόν σημείωμα.

Ρητά επισημαίνεται ότι:

- τα αριθμητικά στοιχεία αναφέρονται στο παρελθόν και ότι οι προηγούμενες επιδόσεις δεν αποτελούν ασφαλή ένδειξη μελλοντικών επιδόσεων.
- τα αριθμητικά στοιχεία αφορούν προσομοίωση προηγούμενων επιδόσεων και ότι οι προηγούμενες αυτές επιδόσεις δεν αποτελούν ασφαλή ένδειξη μελλοντικών επιδόσεων
- οι προβλέψεις σχετικά με τις μελλοντικές επιδόσεις δεν αποτελούν ασφαλή ένδειξη μελλοντικών επιδόσεων
- η φορολογική μεταχείριση των αναφερόντων στο παρόν πληροφοριών και συναλλαγών εξαρτάται και από τα ατομικά δεδομένα εκάστου επενδυτή και ενδέχεται να μεταβληθεί στο μέλλον. Ως εκ τούτου ο παραλήπτης οφείλει να αναζητήσει ανεξάρτητες συμβουλές ως προς τη φορολογική νομοθεσία που τον διέπει
- Η εταιρεία δεν υποχρεούται να ενημερώνει ή να κρατά επίκαιρες τις πληροφορίες που εμπεριέχονται στο παρόν