

## Γενικός Δείκτης

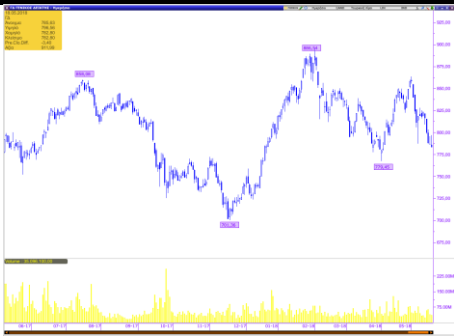

## Εικόνα Αγοράς

Πτώση στο Χ.Α. Ο Γενικός Δείκτης έκλεισε στις 782,80 μονάδες, σημειώνοντας απώλειες 0,43%. Η αξία των συναλλαγών διαμορφώθηκε στα € 67,89 εκατ. εκ των οποίων € 9,46 εκατ. αποτελούσαν πακέτα. Από τις μετοχές που διακινήθηκαν, 59 έκλεισαν με κέρδη, 58 σημείωσαν απώλειες, ενώ 35 παρέμειναν αμετάβλητες.

### ΧΡΗΜΑΤΙΣΤΗΡΙΟ ΑΘΗΝΩΝ

|                          | ΚΛΕΙΣΙΜΟ | %      |
|--------------------------|----------|--------|
| ΓΕΝΙΚΟΣ ΔΕΙΚΤΗΣ          | 782,80   | -0,43% |
| FTSE/ASE LARGE CAP       | 2.050,54 | -0,64% |
| FTSE/ASE MID CAP         | 1.232,11 | -0,36% |
| FTSE/ASE MID&SM. CAP     | 2.411,66 | -0,10% |
| FTSE/ASE BANKS           | 672,50   | -1,48% |
| ΑΞΙΑ ΣΥΝΑΛΛΑΓΩΝ (εκατ.€) | 67,89    |        |

### ΞΕΝΕΣ ΑΓΟΡΕΣ

|                 | ΚΛΕΙΣΙΜΟ  | %      |
|-----------------|-----------|--------|
| DJIA            | 24.715,09 | 0,00%  |
| S&P 500         | 2.712,97  | -0,26% |
| NASDAQ Comp.    | 7.354,34  | -0,38% |
| DAX             | 13.077,72 | -0,28% |
| FTSE-100        | 7.778,79  | -0,12% |
| CAC 40          | 5.614,51  | -0,13% |
| ΝΙΚΚΕΙ-225      | 22.930,36 | 0,40%  |
| EUR/USD         | 1,1772    | -0,19% |
| ΠΕΤΡΕΛΑΙΟ (WTI) | 71,28     | -1,18% |
| ΧΡΥΣΟΣ          | 1.293,04  | 0,17%  |

## Επιχειρηματικά Νέα

---

### Attica Bank: Με €90 εκατ. συμμετείχαν οι παλιοί μέτοχοι στην ΑΜΚ

Η Attica Bank στην ανακοίνωσή της εκφράζει την ικανοποίηση της για τη θωράκιση της κεφαλαιακής της βάσης, με συνολικό κεφαλαιακό δείκτη 14,7% στις 31/12/2017 ενώ τονίζει ότι σήμερα παρά την μη προσμέτρηση από 01/01/2018 των προνομιούχων μετοχών, παραμένει στα ίδια υψηλά επίπεδα.

### ΕΛΤΕΧ Ανεμος: Με διαγωνισμό η πώληση του 64,5%

Η Ελλάκτωρ ανέθεσε, σύμφωνα με πληροφορίες, σε Εθνική Τράπεζα και Αχία να προχωρήσουν τη διαγωνιστική διαδικασία για την πώληση του 64,5%.

Πηγή: [www.euro2day.gr](http://www.euro2day.gr)

## Μετοχές υπό Παρακολούθηση (Watchlist)

| A/A | ΜΕΤΟΧΕΣ      | ΤΙΜΗ (€) | %<br>Μεταβολή | Όγκος      | Τζίρος<br>(εκατ. €) | Υψηλό Ημέρας | Χαμηλό<br>Ημέρας | Κεφαλ/ση<br>(εκατ. €) | Υψηλό 52Εβδ. | Χαμηλό<br>52Εβδ. |
|-----|--------------|----------|---------------|------------|---------------------|--------------|------------------|-----------------------|--------------|------------------|
| 1   | ΕΕΕ          | 29,430   | -0,47         | 63.274     | 1,88                | 29,850       | 29,420           | 10.929,29             | 30,87        | 24,93            |
| 2   | ΜΠΕΛΑ        | 13,920   | -1,83         | 158.850    | 2,24                | 14,340       | 13,920           | 1.893,95              | 16,40        | 13,92            |
| 3   | ΦΦΓΚΡΠ       | 7,400    | 8,03          | 529.330    | 3,85                | 8,030        | 6,560            | 495,42                | 19,90        | 6,44             |
| 4   | ΦΡΙΓΟ        | 0,206    | 14,44         | 86.067     | 0,02                | 0,212        | 0,200            | 73,22                 | 0,27         | 0,16             |
| 5   | ΒΙΟ          | 3,445    | 2,84          | 97.308     | 0,33                | 3,490        | 3,340            | 892,91                | 4,00         | 3,21             |
| 6   | ΓΕΚΤΕΡΝΑ     | 5,220    | 1,75          | 193.270    | 1,01                | 5,310        | 5,120            | 539,87                | 5,64         | 4,42             |
| 7   | ΔΕΗ          | 2,150    | 0,37          | 236.585    | 0,51                | 2,186        | 2,140            | 498,80                | 3,35         | 1,95             |
| 8   | ΕΛΛΑΚΤΩΡ     | 1,564    | -0,89         | 504.006    | 0,79                | 1,600        | 1,550            | 276,83                | 2,010        | 1,480            |
| 9   | ΕΛΠΕ         | 7,770    | -0,13         | 127.362    | 0,99                | 7,900        | 7,680            | 2.374,79              | 8,88         | 7,54             |
| 10  | ΕΧΑΕ         | 4,680    | -2,70         | 196.861    | 0,93                | 4,880        | 4,660            | 283,60                | 5,87         | 4,53             |
| 11  | ΕΥΔΑΠ        | 5,830    | 1,04          | 27.646     | 0,16                | 5,850        | 5,680            | 620,90                | 6,97         | 5,64             |
| 12  | ΙΝΛΟΤ        | 0,974    | -1,91         | 722.624    | 0,71                | 1,018        | 0,974            | 154,83                | 1,51         | 0,69             |
| 13  | ΑΔΜΗΕ        | 1,710    | -0,58         | 120.099    | 0,21                | 1,742        | 1,704            | 396,72                | 2,28         | 1,69             |
| 14  | ΜΥΤΙΛ        | 9,600    | 1,69          | 120.484    | 1,15                | 9,660        | 9,400            | 1.371,76              | 10,76        | 8,49             |
| 15  | ΜΟΗ          | 18,360   | -0,54         | 121.074    | 2,24                | 18,700       | 18,340           | 2.033,98              | 20,45        | 17,98            |
| 16  | ΟΛΠ          | 16,280   | 0,12          | 3.596      | 0,06                | 16,360       | 16,020           | 407,00                | 17,70        | 15,44            |
| 17  | ΟΤΕ          | 10,600   | -1,85         | 1.557.726  | 16,66               | 10,910       | 10,580           | 5.195,59              | 12,81        | 10,58            |
| 18  | ΟΠΑΠ         | 9,265    | 0,32          | 500.384    | 4,65                | 9,460        | 9,220            | 2.955,54              | 11,15        | 8,92             |
| 19  | ΤΕΝΕΡΓ       | 5,070    | -0,59         | 60.183     | 0,31                | 5,110        | 5,060            | 577,57                | 5,35         | 4,40             |
| 20  | ΤΙΤΚ         | 21,350   | 0,71          | 229.814    | 4,92                | 21,950       | 21,150           | 1.645,31              | 25,35        | 19,78            |
| 21  | ΑΛΦΑ         | 2,000    | -2,15         | 4.402.108  | 8,93                | 2,096        | 1,989            | 3.087,40              | 2,25         | 1,68             |
| 22  | ΑΤΤ          | 0,298    | -0,83         | 274.214    | 0,08                | 0,305        | 0,298            | 245,40                | 0,51         | 0,29             |
| 23  | ΕΤΕ          | 0,282    | -0,56         | 18.660.100 | 5,33                | 0,292        | 0,280            | 2.583,16              | 0,36         | 0,25             |
| 24  | ΕΥΡΩΒ        | 0,905    | -1,09         | 2.655.236  | 2,46                | 0,940        | 0,905            | 1.978,33              | 1,06         | 0,70             |
| 25  | ΠΕΙΡ         | 2,750    | -1,79         | 1.511.247  | 4,24                | 2,900        | 2,750            | 1.200,81              | 3,93         | 2,49             |
| A/A | ΜΕΤΟΧΕΣ      | P/E      | P/B           | EV/EBITDA  | D/E                 |              |                  |                       |              |                  |
| 1   | COCA COLA    | 31,82    | 3,81          | 14,17      | 0,57                |              |                  |                       |              |                  |
| 2   | JUMBO        | 14,46    | 1,97          | 8,66       | 0,17                |              |                  |                       |              |                  |
| 3   | FOLLI FOLLIE | 2,23     | 0,26          | 2,17       | 0,23                |              |                  |                       |              |                  |
| 4   | FRIGOGLOSS   | -        | -             | 10,88      | -                   |              |                  |                       |              |                  |
| 5   | ΒΙΟΧΑΛΚΟ     | -        | 0,78          | 10,06      | 1,48                |              |                  |                       |              |                  |
| 6   | ΓΕΚΤΕΡΝΑ     | 15,76    | 0,90          | 4,58       | 1,71                |              |                  |                       |              |                  |
| 7   | ΔΕΗ          | 7,39     | 0,08          | 4,51       | 0,78                |              |                  |                       |              |                  |
| 8   | ΕΛΛΑΚΤΩΡ     | -        | 0,31          | 9,29       | 1,60                |              |                  |                       |              |                  |
| 9   | ΕΛΠΕ         | 7,20     | 1,11          | 5,07       | 1,33                |              |                  |                       |              |                  |
| 10  | ΕΧΑΕ         | 198,46   | 2,02          | 22,89      | 0,00                |              |                  |                       |              |                  |
| 11  | ΕΥΔΑΠ        | 25,82    | 0,69          | 3,90       | 0,00                |              |                  |                       |              |                  |
| 12  | ΙΝΤΡΑΛΟΤ     | 166,48   | 0,79          | 4,08       | 3,35                |              |                  |                       |              |                  |
| 13  | ΑΔΜΗΕ        | -        | 0,44          | 3,95       | 0,55                |              |                  |                       |              |                  |
| 14  | ΜΥΤΙΛΗΝΑΙΟΣ  | 40,15    | 1,07          | 10,28      | 0,64                |              |                  |                       |              |                  |
| 15  | ΜΟΤΟΡ ΟΙΛ    | 6,82     | 2,47          | 4,01       | 1,44                |              |                  |                       |              |                  |
| 16  | ΟΛΠ          | 60,76    | 2,29          | 17,75      | 0,42                |              |                  |                       |              |                  |
| 17  | ΟΤΕ          | 37,11    | 1,96          | 4,57       | 0,80                |              |                  |                       |              |                  |
| 18  | ΟΠΑΠ         | 17,36    | 2,76          | 10,08      | 0,36                |              |                  |                       |              |                  |
| 19  | ΤΕΡΝΑ ΕΝΕΡΓ. | 27,97    | 1,63          | 9,39       | 1,88                |              |                  |                       |              |                  |
| 20  | ΤΙΤΑΝ        | 12,91    | 1,06          | 8,55       | 0,54                |              |                  |                       |              |                  |
| 21  | ΑΛΦΑ         | -        | 0,34          | -          | -                   |              |                  |                       |              |                  |
| 22  | ΑΤΤ          | -        | 0,39          | -          | -                   |              |                  |                       |              |                  |
| 23  | ΕΤΕ          | -        | 0,34          | -          | -                   |              |                  |                       |              |                  |
| 24  | ΕΥΡΩΒ        | -        | 0,27          | -          | -                   |              |                  |                       |              |                  |
| 25  | ΠΕΙΡ         | -        | 0,12          | -          | -                   |              |                  |                       |              |                  |

\* Οι δείκτες έχουν υπολογιστεί με στοιχεία 31/12/2016

\* Η JUMBO έχει χρήση 1/7-30/6. Οι δείκτες P/E και EV/EBITDA αφορούν στοιχεία 30/06/17.

## Ημερολόγιο Μετόχου

**Autohellas:** Μέρισμα € 1,10, Ημερομηνία Αποκοπής 17.05.2018, Ημερομηνία Καταβολής 22.05.2018  
**Πλαστικά Θράκης:** Μέρισμα € 0,047059, Ημερομηνία Αποκοπής 18.05.2018, Ημερομηνία Καταβολής 25.05.2018  
**Aegean:** Μέρισμα € 0,55, Ημερομηνία Αποκοπής 22.05.2018, Ημερομηνία Καταβολής 29.05.2018  
**Σαράντης:** Μέρισμα € 0,28, Ημερομηνία Αποκοπής 24.05.2018, Ημερομηνία Καταβολής 01.06.2018  
**Πλάισιο:** Μέρισμα € 0,07, Ημερομηνία Αποκοπής 29.05.2018, Ημερομηνία Καταβολής 05.06.2018  
**Profile:** Μέρισμα € 0,04, Ημερομηνία Αποκοπής 29.05.2018, Ημερομηνία Καταβολής 05.06.2018  
**Ευρωπαϊκή Πίστη:** Μέρισμα € 0,12, Ημερομηνία Αποκοπής 30.05.2018, Ημερομηνία Καταβολής 05.06.2018  
**Intercontinental:** Μέρισμα € 0,31, Ημερομηνία Αποκοπής 05.06.2018, Ημερομηνία Καταβολής 11.06.2018  
**ΕΧΑΕ:** Μέρισμα € 0,05, Ημερομηνία Αποκοπής 05.06.2018, Ημερομηνία Καταβολής 12.06.2018  
**Paperpack:** Μέρισμα € 0,16, Ημερομηνία Αποκοπής 06.06.2018, Ημερομηνία Καταβολής 12.06.2018  
**Inforn Λύκος:** Μέρισμα € 0,10, Ημερομηνία Αποκοπής 08.06.2018, Ημερομηνία Καταβολής 14.06.2018  
**Μυτιληναίος:** Μέρισμα € 0,32, Ημερομηνία Αποκοπής 11.06.2018, Ημερομηνία Καταβολής 15.06.2018  
**ΕΥΔΑΠ:** Μέρισμα € 0,20, Ημερομηνία Αποκοπής 22.06.2018, Ημερομηνία Καταβολής 29.06.2018  
**Καρέλια:** Μέρισμα € 9,20, Ημερομηνία Αποκοπής 25.06.2018, Ημερομηνία Καταβολής 02.07.2018  
**Τιτάν:** Μέρισμα € 0,05, Ημερομηνία Αποκοπής 25.06.2018, Ημερομηνία Καταβολής 02.07.2018  
**Τιτάν:** Επιστροφή Κεφαλαίου € 0,50, Ημερομηνία Αποκοπής 26.06.2018, Ημερομηνία Καταβολής 02.07.2018  
**Motor Oil:** Μέρισμα € 1,00, Ημερομηνία Αποκοπής 26.06.2018, Ημερομηνία Καταβολής 03.07.2018  
**ΟΤΕ:** Μέρισμα € 0,35, Ημερομηνία Αποκοπής 28.06.2018, Ημερομηνία Καταβολής 04.07.2018  
**Μύλοι Κεπενού:** Μέρισμα € 0,028, Ημερομηνία Αποκοπής 28.06.2018, Ημερομηνία Καταβολής 04.07.2018  
**ΕΥΑΘ:** Μέρισμα € 0,221, Ημερομηνία Αποκοπής 28.06.2018, Ημερομηνία Καταβολής 05.07.2018  
**ΕΛΠΕ:** Μέρισμα € 0,25, Ημερομηνία Αποκοπής 02.07.2018, Ημερομηνία Καταβολής 09.07.2018  
**Γενική Εμπορίου:** Μέρισμα € 0,01, Ημερομηνία Αποκοπής 02.07.2018, Ημερομηνία Καταβολής 09.07.2018  
**Γενική Εμπορίου:** Επιστροφή Κεφαλαίου € 0,02, Ημερομηνία Αποκοπής 02.07.2018, Ημερομηνία Καταβολής 09.07.2018  
**Τέρνα Ενεργειακή:** Επιστροφή Κεφαλαίου € 0,22, Ημερομηνία Αποκοπής 02.07.2018, Ημερομηνία Καταβολής 09.07.2018  
**Space:** Μέρισμα € 0,07, Ημερομηνία Αποκοπής 04.07.2018, Ημερομηνία Καταβολής 10.07.2018  
**ΟΛΘ:** Μέρισμα € 0,16, Ημερομηνία Αποκοπής 16.07.2018, Ημερομηνία Καταβολής 20.07.2018  
**Coca Cola HBC:** Μέρισμα € 0,54, Ημερομηνία Αποκοπής 28.06.2018, Ημερομηνία Καταβολής 24.07.2018  
**ΟΛΠ:** Μέρισμα € 0,1712, Ημερομηνία Αποκοπής 19.07.2018, Ημερομηνία Καταβολής 26.07.2018  
**Κρι Κρι:** Μέρισμα € 0,115, Ημερομηνία Αποκοπής 23.08.2018, Ημερομηνία Καταβολής 29.08.2018  
**AS Company:** Επιστροφή Κεφαλαίου € 0,05, Ημερομηνία Αποκοπής 07.09.2018, Ημερομηνία Καταβολής 14.09.2018  
**Entersoft:** Μέρισμα € 0,13  
**ΕΧΑΕ:** Επιστροφή Κεφαλαίου € 0,15  
**Παπουτσάνης:** Επιστροφή Κεφαλαίου € 0,01  
**Χαϊδεμένος:** Επιστροφή Κεφαλαίου € 0,02  
**Κανάκης:** Επιστροφή Κεφαλαίου € 0,28  
**Flexorack:** Επιστροφή Κεφαλαίου € 0,05



## Γνωστοποιήσεις

Το παρόν ενημερωτικό σημείωμα συνιστά διαφημιστική ανακοίνωση ενημερωτικού περιεχομένου και δεν αποτελεί σε καμία περίπτωση επενδυτική συμβουλή, ούτε υποκίνηση ή προσφορά για συμμετοχή σε οποιαδήποτε συναλλαγή. Καμία πληροφορία που εμπεριέχεται σε αυτό, δε θα πρέπει να εκληφθεί, σε καμία περίπτωση, ως προτεινόμενη ως κατάλληλη επένδυση για τον παραλήπτη, ούτε μέσο επίτευξης των συγκεκριμένων επενδυτικών στόχων ή κάλυψης οποιωνδήποτε άλλων αναγκών του παραλήπτη, ούτε υποκατάστατο τυχόν συμβατικών κειμένων που αφορούν τις περιγραφόμενες σε αυτό συναλλαγές. Για τους λόγους αυτούς, κάθε επενδυτής θα πρέπει να προβεί στη δική του αξιολόγηση οποιασδήποτε πληροφορίας παρέχεται στην παρούσα επικοινωνία και δε θα πρέπει να βασίζεται σε οποιαδήποτε τέτοια πληροφορία, ως εάν αυτή να αποτελούσε επενδυτική συμβουλή. Το παρόν δεν συνιστά, επίσης, έρευνα στον τομέα των επενδύσεων και, συνεπώς, δεν καταρτίστηκε από την Εταιρεία σύμφωνα με τις απαιτήσεις του νόμου που αποσκοπούν στη διασφάλιση της ανεξαρτησίας της έρευνας στον τομέα των επενδύσεων. Οι πληροφορίες που διατίθενται στο παρόν βασίζονται σε πληροφορίες που διατίθενται στο κοινό και θεωρούνται αξιόπιστες. Η Εταιρεία δεν φέρει καμία ευθύνη ως προς την ακρίβεια ή πληρότητα των πληροφοριών αυτών. Οι απόψεις και εκτιμήσεις που εκτίθενται στο παρόν αφορούν την τάση της εγχώριας και των διεθνών χρηματοοικονομικών αγορών κατά την αναγραφόμενη ημερομηνία και υπόκεινται σε αλλαγές χωρίς ειδοποίηση. Η Εταιρεία ενδέχεται, ωστόσο, να συμπεριλάβει στο παρόν έρευνες στον τομέα των επενδύσεων, οι οποίες έχουν εκπονηθεί από τρίτα πρόσωπα. Η εταιρεία δεν τροποποιεί τις ως άνω έρευνες, αλλά τις παραθέτει αυτούσιες, και, συνεπώς, δεν αναλαμβάνει οποιαδήποτε ευθύνη για το περιεχόμενο αυτών. Η Εταιρεία παρέχει μεγάλο εύρος επενδυτικών υπηρεσιών. Στο πλαίσιο των επενδυτικών υπηρεσιών που παρέχει η εταιρεία ενδέχεται να ανακλύουν περιπτώσεις σύγκρουσης συμφερόντων σε σχέση με τις παρεχόμενες στο παρόν πληροφορίες. Σχετικά επισημαίνεται ότι η Εταιρεία μεταξύ άλλων:

- Δεν υπόκειται σε καμία απαγόρευση όσον αφορά τη διαπραγμάτευση για ίδιο λογαριασμό ή στο πλαίσιο διαχείρισης χαρτοφυλακίου πριν από τη δημοσίευση του παρόντος, ή την απόκτηση μετοχών από δημόσια εγγραφή.
- Ενδέχεται να παρέχει η ίδια ή συγγενείς εταιρείες έναντι αμοιβής σε κάποιον από τους εκδότες, για τους οποίους παρέχονται με το παρόν πληροφορίες, υπηρεσίες συμβουλών (corporate).
- Ενδέχεται να συμμετέχει στο μετοχικό κεφάλαιο εκδοτών ή να έλκει άλλα χρηματοοικονομικά συμφέροντα από αυτούς.
- Η Εταιρεία ενδέχεται να έχει εκδώσει σημειώματα διαφορετικά ή μη συμβατά με τις πληροφορίες που εκτίθενται στον παρόν σημείωμα.

Ρητά επισημαίνεται ότι:

- τα αριθμητικά στοιχεία αναφέρονται στο παρελθόν και ότι οι προηγούμενες επιδόσεις δεν αποτελούν ασφαλή ένδειξη μελλοντικών επιδόσεων.
- τα αριθμητικά στοιχεία αφορούν προσομοίωση προηγούμενων επιδόσεων και ότι οι προηγούμενες αυτές επιδόσεις δεν αποτελούν ασφαλή ένδειξη μελλοντικών επιδόσεων.
- οι προβλέψεις σχετικά με τις μελλοντικές επιδόσεις δεν αποτελούν ασφαλή ένδειξη μελλοντικών επιδόσεων.
- η φορολογική μεταχείριση των αναφερόντων στο παρόν πληροφοριών και συναλλαγών εξαρτάται και από τα ατομικά δεδομένα εκάστου επενδυτή και ενδέχεται να μεταβληθεί στο μέλλον. Ως εκ τούτου ο παραλήπτης οφείλει να αναζητήσει ανεξάρτητες συμβουλές ως προς τη φορολογική νομοθεσία που τον διέπει.
- Η εταιρεία δεν υποχρεούται να ενημερώνει ή να κρατά επίκαιρες τις πληροφορίες που εμπεριέχονται στο παρόν.