

Γενικός Δείκτης

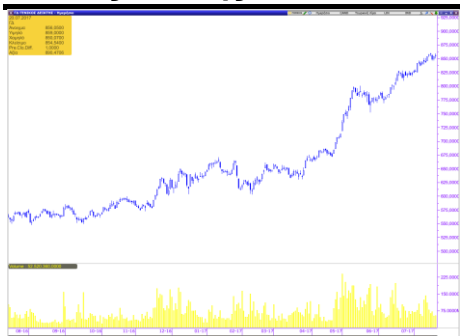

Εικόνα Αγοράς

Άνοδος στο Χ.Α. Ο Γενικός Δείκτης έκλεισε στις 854,54 μονάδες, σημειώνοντας κέρδη 0,12%. Η αξία των συναλλαγών διαμορφώθηκε στα € 53,68 εκατ. εκ των οποίων € 7,25 εκατ. αποτελούσαν πακέτα. Από τις μετοχές που διακινήθηκαν, 58 έκλεισαν με κέρδη, 50 σημείωσαν απώλειες, ενώ 31 παρέμειναν αμετάβλητες.

ΧΡΗΜΑΤΙΣΤΗΡΙΟ ΑΘΗΝΩΝ

	ΚΛΕΙΣΙΜΟ	%
ΓΕΝΙΚΟΣ ΔΕΙΚΤΗΣ	854,54	0,12%
FTSE/ASE LARGE CAP	2.217,70	0,13%
FTSE/ASE MID CAP	1.189,99	0,62%
FTSE/ASE MID&SM. CAP	1.810,09	0,73%
FTSE/ASE BANKS	849,67	0,34%
ΑΞΙΑ ΣΥΝΑΛΛΑΓΩΝ (εκατ.€)	53,68	

ΞΕΝΕΣ ΑΓΟΡΕΣ

	ΚΛΕΙΣΙΜΟ	%
DJIA	21.611,78	-0,13%
S&P 500	2.473,45	-0,02%
NASDAQ Comp.	6.390,00	0,08%
DAX	12.447,25	-0,04%
FTSE-100	7.487,87	0,77%
CAC 40	5.199,22	-0,32%
ΝΙΚΚΕΙ-225	20.144,59	0,62%
EUR/USD	1,1631	1,01%
3m EURIBOR	-0,376	0,08%
ΠΕΤΡΕΛΑΙΟ (WTI)	46,92	-0,42%
ΧΡΥΣΟΣ	1.244,49	0,26%

Επιχειρηματικά Νέα

ΔΕΗ: Απώλειες 8 εκατ. ευρώ από τη δημοπρασία ΝΟΜΕ

Και με αυτές τις τιμές, οι ιδιώτες προμηθευτές αγοράζουν την ηλεκτρική ενέργεια κατά 15% φθηνότερα σε σχέση με τη ΔΕΗ, πράγμα που είναι επαρκέστατο για την τόνωση του ανταγωνισμού, σημειώνει η επιχείρηση.

Τέρνα Ενεργειακή: Χρηματοδότηση 24 εκ. από ΕΤΕπ

Η ΕΤΕπ θα συμβάλει στη χρηματοδότηση της ανάπτυξης, της κατασκευής και της λειτουργίας τριών αιολικών πάρκων στη Βοιωτία με συνολική εγκατεστημένη ισχύ 48,6 MW.

Πηγή: www.euro2day.gr

Μετοχές υπό Παρακολούθηση (Watchlist)

A/A	ΜΕΤΟΧΕΣ	ΤΙΜΗ (€)	% Μεταβολή	Όγκος	Τζίρος (εκατ. €)	Υψηλό Ημέρας	Χαμηλό Ημέρας	Κεφαλ/ση (εκατ. €)	Υψηλό 52Εβδ.	Χαμηλό 52Εβδ.
1	ΕΕΕ	25,510	0,83	15.508	0,40	25,730	25,470	9.381,81	27,49	20,37
2	ΜΠΕΛΑ	15,200	0,60	151.972	2,31	15,300	15,030	2.068,11	16,50	12,62
3	ΦΦΓΚΡΠ	21,360	-0,33	29.711	0,63	21,480	21,150	1.430,01	21,98	17,31
4	ΦΡΙΓΟ	0,091	0,00	0	0,00	0,000	0,000	4,60	0,16	0,08
5	ΒΙΟ	2,950	3,51	176.052	0,51	2,950	2,870	647,85	3,18	1,24
6	ΓΕΚΤΕΡΝΑ	3,950	-0,25	63.017	0,25	3,990	3,910	408,52	4,14	2,20
7	ΔΕΗ	2,390	0,00	501.658	1,20	2,420	2,360	554,48	4,73	1,75
8	ΕΛΛΑΚΤΩΡ	1,740	0,58	232.733	0,40	1,740	1,700	307,98	1,830	1,040
9	ΕΛΠΕ	8,190	-0,36	108.202	0,89	8,260	8,190	2.503,15	8,40	4,19
10	ΕΧΑΕ	6,180	0,32	54.036	0,33	6,230	6,080	403,98	6,23	4,25
11	ΕΥΔΑΠ	6,340	-0,47	30.774	0,19	6,400	6,300	675,21	6,52	5,01
12	ΙΝΛΟΤ	1,340	0,00	413.884	0,56	1,370	1,340	213,01	1,37	1,02
13	ΑΔΜΗΕ	2,200	-0,45	487.533	1,07	2,240	2,180	510,40	2,49	2,17
14	ΜΥΤΙΛ	8,620	-0,58	154.690	1,33	8,670	8,460	1.231,72	8,77	6,05
15	ΜΟΗ	19,200	-1,54	41.719	0,81	19,600	19,120	2.127,03	19,94	12,89
16	ΟΛΠ	16,700	0,42	13.981	0,23	16,770	16,520	417,50	16,77	12,30
17	ΟΤΕ	10,890	-0,73	588.514	6,43	10,970	10,870	5.337,74	10,99	8,33
18	ΟΠΑΠ	10,240	0,39	850.900	8,68	10,250	10,180	3.266,56	10,28	8,02
19	ΤΕΝΕΡΓ	4,000	1,01	28.043	0,11	4,020	3,950	437,26	4,21	2,66
20	ΤΙΤΚ	24,950	-1,77	72.794	1,82	25,200	24,940	1.922,74	27,19	20,81
21	ΑΛΦΑ	2,270	0,44	3.321.012	7,55	2,290	2,250	3.504,20	2,33	1,53
22	ΑΤΤ	0,117	-2,50	4.598.022	0,55	0,122	0,117	273,70	0,14	0,03
23	ΕΤΕ	0,364	0,00	14.885.123	5,41	0,368	0,360	3.329,56	0,38	0,20
24	ΕΥΡΩΒ	1,000	0,00	3.215.884	3,21	1,010	0,988	2.186,00	1,04	0,50
25	ΠΕΙΡ	0,262	1,16	17.384.406	4,56	0,266	0,258	2.288,09	0,27	0,15
A/A	ΜΕΤΟΧΕΣ	P/E	P/B	EV/EBITDA	D/E					
1	COCA COLA	27,31	3,27	12,34	0,57					
2	JUMBO	17,05	2,26	9,89	0,16					
3	FOLLI FOLLIE	6,43	0,76	5,38	0,23					
4	FRIGOGLASS	-	-	9,17	-					
5	ΒΙΟΧΑΛΚΟ	-	0,56	9,08	1,48					
6	ΓΕΚΤΕΡΝΑ	11,92	0,68	4,06	1,71					
7	ΔΕΗ	8,21	0,09	4,56	0,78					
8	ΕΛΛΑΚΤΩΡ	-	0,35	9,50	1,60					
9	ΕΛΠΕ	7,59	1,17	5,22	1,33					
10	ΕΧΑΕ	282,70	2,87	37,90	0,00					
11	ΕΥΔΑΠ	28,08	0,75	4,52	0,00					
12	ΙΝΤΡΑΛΟΤ	229,04	1,08	4,41	3,35					
13	ΑΔΜΗΕ	-	0,57	4,70	0,55					
14	ΜΥΤΙΛΗΝΑΙΟΣ	36,05	0,96	9,65	0,64					
15	ΜΟΤΟΡ ΟΙΛ	7,13	2,58	4,16	1,44					
16	ΟΛΠ	62,32	2,35	18,18	0,42					
17	ΟΤΕ	38,13	2,01	4,67	0,80					
18	ΟΠΑΠ	19,19	3,05	11,09	0,36					
19	ΤΕΡΝΑ ΕΝΕΡΓ.	21,18	1,23	8,18	1,88					
20	ΤΙΤΑΝ	15,09	1,24	9,55	0,54					
21	ΑΛΦΑ	-	0,38	-	-					
22	ΑΤΤ	-	0,43	-	-					
23	ΕΤΕ	-	0,44	-	-					
24	ΕΥΡΩΒ	-	0,30	-	-					
25	ΠΕΙΡ	-	0,23	-	-					

* Οι δείκτες έχουν υπολογιστεί με στοιχεία 31/12/2016

* Η JUMBO έχει χρήση 1/7-30/6. Οι δείκτες P/E και EV/EBITDA αφορούν στοιχεία 30/06/16.

Ημερολόγιο Μετόχου

Γαλαξίδι: Δημόσια Πρόταση €0,70/μετοχή, Περίοδος Αποδοχής 06.07-03.08.2017

Νίκας: Δημόσια Πρόταση €0,364/μετοχή

Grivalia: Δημόσια Πρόταση €8,80/μετοχή

Coca Cola HBC: Μέρισμα €0,44, Ημερ. Αποκοπής 29.06.2017, Ημερ. Πληρωμής 25.07.2017

ΟΛΠ: Μέρισμα € 0,0892, Ημερ. Αποκοπής 19.07.2017, Ημερ. Πληρωμής 26.07.2017

Space: Μέρισμα €0,03, Ημερ. Αποκοπής 19.07.2017, Ημερ. Πληρωμής 26.07.2017

Entersoft: Μέρισμα €0,13, Ημερ. Αποκοπής 20.07.2017, Ημερ. Πληρωμής 26.07.2017

Φουρλής: Επιστροφή Κεφαλαίου €0,10, Ημερ. Αποκοπής 21.07.2017, Ημερ. Πληρωμής 27.07.2017

ΕΚΤΕΡ: Μέρισμα € 0,04, Ημερ. Αποκοπής 24.07.2017, Ημερ. Πληρωμής 28.07.2017

Αφοι Κορδέλλου: Μέρισμα € 0,01, Ημερ. Αποκοπής 24.07.2017, Ημερ. Πληρωμής 31.07.2017

ΕΧΑΕ: Επιστροφή Κεφαλαίου €0,25997, Ημερ. Αποκοπής 24.07.2017, Ημερ. Πληρωμής 31.07.2017

Καρέλιας: Μέρισμα € 9,20, Ημερ. Αποκοπής 24.07.2017, Ημερ. Πληρωμής 31.07.2017

Αιολική: Επιστροφή Κεφαλαίου €3,25, Ημερ. Αποκοπής 25.07.2017, Ημερ. Πληρωμής 31.07.2017

ΟΛΘ: Μέρισμα € 0,49, Ημερ. Αποκοπής 31.07.2017, Ημερ. Πληρωμής 04.08.2017

Κρι Κρι: Μέρισμα €0,09, Ημερ. Αποκοπής 17.08.2017, Ημερ. Πληρωμής 23.08.2017

MLS: Επιστροφή Κεφαλαίου €0,06, Ημερ. Αποκοπής 28.08.2017, Ημερ. Πληρωμής 04.09.2017

AS Company: Επιστροφή Κεφαλαίου €0,04, Ημερ. Αποκοπής 08.09.2017, Ημερ. Πληρωμής 15.09.2017

Ικτίνος: Μέρισμα €0,039571232, Ημερ. Αποκοπής 21.09.2017, Ημερ. Πληρωμής 27.09.2017

ΕΛΤΟΝ: Επιστροφή Κεφαλαίου €0,08

Οικονομικό Ημερολόγιο Ξένων Αγορών

ΜΑΚΡΟΟΙΚΟΝΟΜΙΚΕΣ ΑΝΑΚΟΙΝΩΣΕΙΣ					
ΓΕΓΟΝΟΣ	ΧΩΡΑ	ΩΡΑ	ΠΕΡΙΟΔΟΣ	ΠΡΟΒΛΕΨΗ	ΠΡΟΗΓΟΥΜΕΝΟ
Ανεγέρσεις Κατοικιών	ΗΠΑ	15:30	Ιούνιος	1155k	1092k
Ανεγέρσεις Κατοικιών (ΜοΜ)	ΗΠΑ	15:30	Ιούνιος	5,80%	-5,50%
Άδειες Οικοδόμησης (ΜοΜ)	ΗΠΑ	15:30	Ιούνιος	1203k	1168k
Άδειες Ανέγερσης Νέων Κατοικιών	ΗΠΑ	15:30	Ιούνιος	3,00%	-4,90%
ΜΑΚΡΟΟΙΚΟΝΟΜΙΚΕΣ ΑΝΑΚΟΙΝΩΣΕΙΣ					
ΓΕΓΟΝΟΣ	ΧΩΡΑ	ΩΡΑ	ΠΕΡΙΟΔΟΣ	ΠΡΟΒΛΕΨΗ	ΠΡΟΗΓΟΥΜΕΝΟ
Απόφαση επιτοκίων της Ευρωπαϊκής Κεντρικής Τράπεζας	Ευρωζώνη	14:45		0,00%	0,00%
ΕΚΤ Επιτόκιο Διευκόλυνσης Αποδοχής Καταθέσεων	Ευρωζώνη	14:45		0,20%	0,25%
ΕΚΤ Επιτόκιο Διευκόλυνσης Οριακής Χρηματοδότησης	Ευρωζώνη	14:45		-0,40%	-0,40%
ΕΚΤ Στόχος Ύψους Αγοράς Περιουσιακών Στοιχείων	Ευρωζώνη	14:45	Ιούλιος	ΕΥ60b	ΕΥ60b
Αρχικές Αιτήσεις Ανεργίας	ΗΠΑ	15:30	15-Ιουλ	245k	247k
Συνεχιζόμενες Αιτήσεις Ανεργίας	ΗΠΑ	15:30	8-Ιουλ	1950k	1945k
Καταναλωτική Εμπιστοσύνη	Ευρωζώνη	17:00	Ιούλιος	-1,10	-1,30
ΜΑΚΡΟΟΙΚΟΝΟΜΙΚΕΣ ΑΝΑΚΟΙΝΩΣΕΙΣ					
ΓΕΓΟΝΟΣ	ΧΩΡΑ	ΩΡΑ	ΠΕΡΙΟΔΟΣ	ΠΡΟΒΛΕΨΗ	ΠΡΟΗΓΟΥΜΕΝΟ

Πηγή: www.dailyfx.com

Γνωστοποιήσεις

Το παρόν ενημερωτικό σημείωμα συνιστά διαφημιστική ανακοίνωση ενημερωτικού περιεχομένου και δεν αποτελεί σε καμία περίπτωση επενδυτική συμβουλή, ούτε υποκίνηση ή προσφορά για συμμετοχή σε οποιαδήποτε συναλλαγή. Καμία πληροφορία που εμπεριέχεται σε αυτό, δε θα πρέπει να εκληφθεί, σε καμία περίπτωση, ως προτεινόμενη ως κατάλληλη επένδυση για τον παραλήπτη, ούτε μέσο επίτευξης των συγκεκριμένων επενδυτικών στόχων ή κάλυψης οποιωνδήποτε άλλων αναγκών του παραλήπτη, ούτε υποκατάστατο τυχόν συμβατικών κειμένων που αφορούν τις περιγραφόμενες σε αυτό συναλλαγές. Για τους λόγους αυτούς, κάθε επενδυτής θα πρέπει να προβεί στη δική του αξιολόγηση οποιασδήποτε πληροφορίας παρέχεται στην παρούσα επικοινωνία και δε θα πρέπει να βασίζεται σε οποιαδήποτε τέτοια πληροφορία, ως εάν αυτή να αποτελούσε επενδυτική συμβουλή. Το παρόν δεν συνιστά, επίσης, έρευνα στον τομέα των επενδύσεων και, συνεπώς, δεν καταρτίστηκε από την Εταιρεία σύμφωνα με τις απαιτήσεις του νόμου που αποσκοπούν στη διασφάλιση της ανεξαρτησίας της έρευνας στον τομέα των επενδύσεων. Οι πληροφορίες που διατίθενται στο παρόν βασίζονται σε πληροφορίες που διατίθενται στο κοινό και θεωρούνται αξιόπιστες. Η Εταιρεία δεν φέρει καμία ευθύνη ως προς την ακρίβεια ή πληρότητα των πληροφοριών αυτών. Οι απόψεις και εκτιμήσεις που εκτίθενται στο παρόν αφορούν την τάση της εγχώριας και των διεθνών χρηματοοικονομικών αγορών κατά την αναγραφόμενη ημερομηνία και υπόκεινται σε αλλαγές χωρίς ειδοποίηση. Η Εταιρεία ενδέχεται, ωστόσο, να συμπεριλάβει στο παρόν έρευνες στον τομέα των επενδύσεων, οι οποίες έχουν εκπονηθεί από τρίτα πρόσωπα. Η εταιρεία δεν τροποποιεί τις ως άνω έρευνες, αλλά τις παραθέτει αυτούσιες, και, συνεπώς, δεν αναλαμβάνει οποιαδήποτε ευθύνη για το περιεχόμενο αυτών. Η Εταιρεία παρέχει μεγάλο εύρος επενδυτικών υπηρεσιών. Στο πλαίσιο των επενδυτικών υπηρεσιών που παρέχει η εταιρεία ενδέχεται να ανακλύουν περιπτώσεις σύγκρουσης συμφερόντων σε σχέση με τις παρεχόμενες στο παρόν πληροφορίες. Σχετικά επισημαίνεται ότι η Εταιρεία μεταξύ άλλων:

- Δεν υπόκειται σε καμία απαγόρευση όσον αφορά τη διαπραγμάτευση για ίδιο λογαριασμό ή στο πλαίσιο διαχείρισης χαρτοφυλακίου πριν από τη δημοσίευση του παρόντος, ή την απόκτηση μετοχών από δημόσια εγγραφή
- Ενδέχεται να παρέχει η ίδια ή συγγενείς εταιρείες έναντι αμοιβής σε κάποιον από τους εκδότες, για τους οποίους παρέχονται με το παρόν πληροφορίες, υπηρεσίες συμβουλών (corporate)
- Ενδέχεται να συμμετέχει στο μετοχικό κεφάλαιο εκδοτών ή να έλκει άλλα χρηματοοικονομικά συμφέροντα από αυτούς,
- Η Εταιρεία ενδέχεται να έχει εκδώσει σημειώματα διαφορετικά ή μη συμβατά με τις πληροφορίες που εκτίθενται στον παρόν σημείωμα.

Ρητά επισημαίνεται ότι:

- τα αριθμητικά στοιχεία αναφέρονται στο παρελθόν και ότι οι προηγούμενες επιδόσεις δεν αποτελούν ασφαλή ένδειξη μελλοντικών επιδόσεων.
- τα αριθμητικά στοιχεία αφορούν προσομοίωση προηγούμενων επιδόσεων και ότι οι προηγούμενες αυτές επιδόσεις δεν αποτελούν ασφαλή ένδειξη μελλοντικών επιδόσεων
- οι προβλέψεις σχετικά με τις μελλοντικές επιδόσεις δεν αποτελούν ασφαλή ένδειξη μελλοντικών επιδόσεων
- η φορολογική μεταχείριση των αναφερόντων στο παρόν πληροφοριών και συναλλαγών εξαρτάται και από τα ατομικά δεδομένα εκάστου επενδυτή και ενδέχεται να μεταβληθεί στο μέλλον. Ως εκ τούτου ο παραλήπτης οφείλει να αναζητήσει ανεξάρτητες συμβουλές ως προς τη φορολογική νομοθεσία που τον διέπει
- Η εταιρεία δεν υποχρεούται να ενημερώνει ή να κρατά επίκαιρες τις πληροφορίες που εμπεριέχονται στο παρόν