

Γενικός Δείκτης

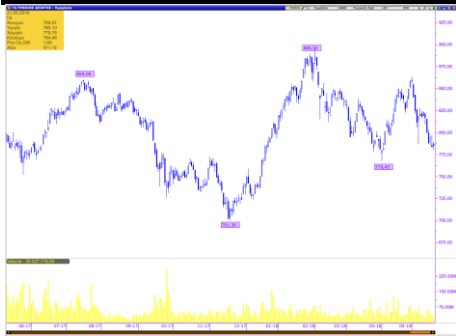

Εικόνα Αγοράς

Άνοδος στο Χ.Α. Ο Γενικός Δείκτης έκλεισε στις 784,46 μονάδες, σημειώνοντας κέρδη 0,21%. Η αξία των συναλλαγών διαμορφώθηκε στα € 43,00 εκατ. εκ των οποίων € 8,08 εκατ. αποτελούσαν πακέτα. Από τις μετοχές που διακινήθηκαν, 55 έκλεισαν με κέρδη, 60 σημείωσαν απώλειες, ενώ 28 παρέμειναν αμετάβλητες.

ΧΡΗΜΑΤΙΣΤΗΡΙΟ ΑΘΗΝΩΝ

	ΚΛΕΙΣΙΜΟ	%
ΓΕΝΙΚΟΣ ΔΕΙΚΤΗΣ	784,46	0,21%
FTSE/ASE LARGE CAP	2.063,12	0,61%
FTSE/ASE MID CAP	1.233,89	0,14%
FTSE/ASE MID&SM. CAP	2.402,94	-0,36%
FTSE/ASE BANKS	667,99	-0,67%
ΑΞΙΑ ΣΥΝΑΛΛΑΓΩΝ (εκατ.€)	43,00	

ΞΕΝΕΣ ΑΓΟΡΕΣ

	ΚΛΕΙΣΙΜΟ	%
DJIA	25.013,29	1,21%
S&P 500	2.733,01	0,74%
NASDAQ Comp.	7.394,04	0,54%
DAX	13.077,72	0,00%
FTSE-100	7.859,17	1,03%
CAC 40	5.637,51	0,41%
ΝΙΚΚΕΙ-225	23.002,37	0,31%
EUR/USD	1,1791	0,16%
ΠΕΤΡΕΛΑΙΟ (WTI)	72,24	1,35%
ΧΡΥΣΟΣ	1.292,60	-0,03%

Επιχειρηματικά Νέα

ΕΧΑΕ: Στα 1,2 εκατ. αυξήθηκαν τα κέρδη α' τριμήνου

Τα ενοποιημένα έσοδα του Ομίλου είναι αυξημένα κυρίως λόγω της αύξησης της συναλλακτικής δραστηριότητας στην αγορά αξιών.

MIG: Δεσμευτική προσφορά 198 εκατ. για Υγεία από CVC

Το τίμημα ανέρχεται στο €0,92 ευρώ ανά μετοχή ενώ η MIG έχει δικαίωμα να αποκτήσει ως 10% στη Hellenic Healthcare. Το ΔΣ της MIG θεωρεί ικανοποιητική την προσφορά και δίνει περίοδο αποκλειστικότητας για την ολοκλήρωση του deal.

Η Εθνική Πανγαία απέκτησε το Lazart Hotel έναντι €7 εκατ.

Το Lazart Hotel διαθέτει 74 ιδιαίτερα ευρύχωρα δωμάτια και προσφέρει πολυτελή διαμονή σε ένα προνομιακό σημείο της Θεσσαλονίκης, απέναντι από τον πολιτιστικό χώρο «Μονή Λαζαριστών», μόλις 10 λεπτά από την καρδιά της πόλης.

Πηγή: www.euro2day.gr

Μετοχές υπό Παρακολούθηση (Watchlist)

A/A	ΜΕΤΟΧΕΣ	ΤΙΜΗ (€)	% Μεταβολή	Όγκος	Τζίρος (εκατ. €)	Υψηλό Ημέρας	Χαμηλό Ημέρας	Κεφαλ/ση (εκατ. €)	Υψηλό 52Εβδ.	Χαμηλό 52Εβδ.
1	ΕΕΕ	30,130	2,38	32.167	0,96	30,130	29,660	11.189,24	30,87	24,93
2	ΜΠΕΛΑ	13,700	-1,58	90.765	1,25	14,000	13,660	1.864,02	16,40	13,66
3	ΦΦΓΚΡΠ	7,400	0,00	191.088	1,40	7,610	7,050	495,42	19,90	6,44
4	ΦΡΙΓΟ	0,202	-1,94	25.866	0,01	0,204	0,200	71,80	0,27	0,16
5	ΒΙΟ	3,410	-1,02	76.394	0,26	3,440	3,380	883,84	4,00	3,21
6	ΓΕΚΤΕΡΝΑ	5,360	2,68	89.018	0,47	5,390	5,190	554,35	5,64	4,42
7	ΔΕΗ	2,222	3,35	243.166	0,54	2,226	2,162	515,50	3,35	1,95
8	ΕΛΛΑΚΤΩΡ	1,600	2,30	91.020	0,15	1,604	1,572	283,20	2,010	1,480
9	ΕΛΠΕ	7,600	-2,19	70.123	0,54	7,790	7,600	2.322,83	8,88	7,54
10	ΕΧΑΕ	4,740	1,28	130.600	0,62	4,800	4,705	287,24	5,87	4,53
11	ΕΥΔΑΠ	5,760	-1,20	11.094	0,06	5,780	5,690	613,44	6,97	5,64
12	ΙΝΛΟΤ	0,956	-1,85	490.223	0,48	0,991	0,956	151,97	1,51	0,69
13	ΑΔΜΗΕ	1,710	0,00	79.977	0,14	1,746	1,702	396,72	2,28	1,69
14	ΜΥΤΙΛ	9,530	-0,73	62.511	0,60	9,650	9,500	1.361,75	10,76	8,49
15	ΜΟΗ	18,740	2,07	59.964	1,11	18,760	18,360	2.076,07	20,45	17,98
16	ΟΛΠ	16,200	-0,49	3.363	0,05	16,200	15,900	405,00	17,70	15,44
17	ΟΤΕ	10,600	0,00	527.983	5,59	10,700	10,530	5.195,59	12,81	10,53
18	ΟΠΑΠ	9,620	3,83	1.014.952	9,51	9,620	9,260	3.068,78	11,15	8,92
19	ΤΕΝΕΡΓ	5,100	0,59	200.078	1,02	5,120	5,070	580,99	5,35	4,40
20	ΤΙΤΚ	21,000	-1,64	18.469	0,39	21,350	21,000	1.618,33	25,35	19,78
21	ΑΛΦΑ	1,991	-0,45	2.359.145	4,71	2,052	1,973	3.073,51	2,25	1,68
22	ΑΤΤ	0,279	-6,22	339.847	0,10	0,293	0,273	230,14	0,51	0,27
23	ΕΤΕ	0,282	0,00	16.355.548	4,62	0,291	0,279	2.583,16	0,36	0,25
24	ΕΥΡΩΒ	0,900	-0,55	2.037.969	1,86	0,935	0,900	1.967,40	1,06	0,70
25	ΠΕΙΡ	2,684	-2,40	937.156	2,56	2,844	2,662	1.171,99	3,93	2,49
A/A	ΜΕΤΟΧΕΣ	P/E	P/B	EV/EBITDA	D/E					
1	COCA COLA	32,57	3,90	14,48	0,57					
2	JUMBO	14,23	1,94	8,51	0,17					
3	FOLLI FOLLIE	2,23	0,26	2,17	0,23					
4	FRIGOGLOSS	-	-	10,85	-					
5	ΒΙΟΧΑΛΚΟ	-	0,77	10,03	1,48					
6	ΓΕΚΤΕΡΝΑ	16,18	0,93	4,64	1,71					
7	ΔΕΗ	7,63	0,09	4,52	0,78					
8	ΕΛΛΑΚΤΩΡ	-	0,32	9,33	1,60					
9	ΕΛΠΕ	7,04	1,08	5,01	1,33					
10	ΕΧΑΕ	201,01	2,04	23,34	0,00					
11	ΕΥΔΑΠ	25,51	0,68	3,81	0,00					
12	ΙΝΤΡΑΛΟΤ	163,41	0,77	4,07	3,35					
13	ΑΔΜΗΕ	-	0,44	3,95	0,55					
14	ΜΥΤΙΛΗΝΑΙΟΣ	39,86	1,06	10,23	0,64					
15	ΜΟΤΟΡ ΟΙΛ	6,96	2,52	4,08	1,44					
16	ΟΛΠ	60,46	2,28	17,67	0,42					
17	ΟΤΕ	37,11	1,96	4,57	0,80					
18	ΟΠΑΠ	18,03	2,86	10,45	0,36					
19	ΤΕΡΝΑ ΕΝΕΡΓ.	28,14	1,64	9,42	1,88					
20	ΤΙΤΑΝ	12,70	1,04	8,46	0,54					
21	ΑΛΦΑ	-	0,34	-	-					
22	ΑΤΤ	-	0,36	-	-					
23	ΕΤΕ	-	0,34	-	-					
24	ΕΥΡΩΒ	-	0,27	-	-					
25	ΠΕΙΡ	-	0,12	-	-					

* Οι δείκτες έχουν υπολογιστεί με στοιχεία 31/12/2016

* Η JUMBO έχει χρήση 1/7-30/6. Οι δείκτες P/E και EV/EBITDA αφορούν στοιχεία 30/06/17.

Ημερολόγιο Μετόχου

Autohellas: Μέρισμα € 1,10, Ημερομηνία Αποκοπής 17.05.2018, Ημερομηνία Καταβολής 22.05.2018
Πλαστικά Θράκης: Μέρισμα € 0,047059, Ημερομηνία Αποκοπής 18.05.2018, Ημερομηνία Καταβολής 25.05.2018
Aegean: Μέρισμα € 0,55, Ημερομηνία Αποκοπής 22.05.2018, Ημερομηνία Καταβολής 29.05.2018
Σαράντης: Μέρισμα € 0,28, Ημερομηνία Αποκοπής 24.05.2018, Ημερομηνία Καταβολής 01.06.2018
Πλάισιο: Μέρισμα € 0,07, Ημερομηνία Αποκοπής 29.05.2018, Ημερομηνία Καταβολής 05.06.2018
Profile: Μέρισμα € 0,04, Ημερομηνία Αποκοπής 29.05.2018, Ημερομηνία Καταβολής 05.06.2018
Ευρωπαϊκή Πίστη: Μέρισμα € 0,12, Ημερομηνία Αποκοπής 30.05.2018, Ημερομηνία Καταβολής 05.06.2018
Intercontinental: Μέρισμα € 0,31, Ημερομηνία Αποκοπής 05.06.2018, Ημερομηνία Καταβολής 11.06.2018
ΕΧΑΕ: Μέρισμα € 0,05, Ημερομηνία Αποκοπής 05.06.2018, Ημερομηνία Καταβολής 12.06.2018
Paperpack: Μέρισμα € 0,16, Ημερομηνία Αποκοπής 06.06.2018, Ημερομηνία Καταβολής 12.06.2018
Inform Λύκος: Μέρισμα € 0,10, Ημερομηνία Αποκοπής 08.06.2018, Ημερομηνία Καταβολής 14.06.2018
Μυτιληναίος: Μέρισμα € 0,32, Ημερομηνία Αποκοπής 11.06.2018, Ημερομηνία Καταβολής 15.06.2018
ΕΥΔΑΠ: Μέρισμα € 0,20, Ημερομηνία Αποκοπής 22.06.2018, Ημερομηνία Καταβολής 29.06.2018
Καρέλια: Μέρισμα € 9,20, Ημερομηνία Αποκοπής 25.06.2018, Ημερομηνία Καταβολής 02.07.2018
Τιτάν: Μέρισμα € 0,05, Ημερομηνία Αποκοπής 25.06.2018, Ημερομηνία Καταβολής 02.07.2018
Τιτάν: Επιστροφή Κεφαλαίου € 0,50, Ημερομηνία Αποκοπής 26.06.2018, Ημερομηνία Καταβολής 02.07.2018
Motor Oil: Μέρισμα € 1,00, Ημερομηνία Αποκοπής 26.06.2018, Ημερομηνία Καταβολής 03.07.2018
ΟΤΕ: Μέρισμα € 0,35, Ημερομηνία Αποκοπής 28.06.2018, Ημερομηνία Καταβολής 04.07.2018
Μύλοι Κεπενού: Μέρισμα € 0,028, Ημερομηνία Αποκοπής 28.06.2018, Ημερομηνία Καταβολής 04.07.2018
ΕΥΑΘ: Μέρισμα € 0,221, Ημερομηνία Αποκοπής 28.06.2018, Ημερομηνία Καταβολής 05.07.2018
ΕΛΠΕ: Μέρισμα € 0,25, Ημερομηνία Αποκοπής 02.07.2018, Ημερομηνία Καταβολής 09.07.2018
Γενική Εμπορίου: Μέρισμα € 0,01, Ημερομηνία Αποκοπής 02.07.2018, Ημερομηνία Καταβολής 09.07.2018
Γενική Εμπορίου: Επιστροφή Κεφαλαίου € 0,02, Ημερομηνία Αποκοπής 02.07.2018, Ημερομηνία Καταβολής 09.07.2018
Τέρνα Ενεργειακή: Επιστροφή Κεφαλαίου € 0,22, Ημερομηνία Αποκοπής 02.07.2018, Ημερομηνία Καταβολής 09.07.2018
Space: Μέρισμα € 0,07, Ημερομηνία Αποκοπής 04.07.2018, Ημερομηνία Καταβολής 10.07.2018
ΟΛΘ: Μέρισμα € 0,16, Ημερομηνία Αποκοπής 16.07.2018, Ημερομηνία Καταβολής 20.07.2018
Coca Cola HBC: Μέρισμα € 0,54, Ημερομηνία Αποκοπής 28.06.2018, Ημερομηνία Καταβολής 24.07.2018
ΟΛΠ: Μέρισμα € 0,1712, Ημερομηνία Αποκοπής 19.07.2018, Ημερομηνία Καταβολής 26.07.2018
Κρι Κρι: Μέρισμα € 0,115, Ημερομηνία Αποκοπής 23.08.2018, Ημερομηνία Καταβολής 29.08.2018
AS Company: Επιστροφή Κεφαλαίου € 0,05, Ημερομηνία Αποκοπής 07.09.2018, Ημερομηνία Καταβολής 14.09.2018
Entersoft: Μέρισμα € 0,13
ΕΧΑΕ: Επιστροφή Κεφαλαίου € 0,15
Παπουτσάνης: Επιστροφή Κεφαλαίου € 0,01
Χαϊδεμένος: Επιστροφή Κεφαλαίου € 0,02
Κανάκης: Επιστροφή Κεφαλαίου € 0,28
Flexopack: Επιστροφή Κεφαλαίου € 0,05
Fourlis: Επιστροφή Κεφαλαίου € 0,10

Από την 22η/05/2018, οι μετοχές της εταιρίας «ΑΕΡΟΠΟΡΙΑ ΑΙΓΑΙΟΥ Α.Ε.» είναι διαπραγματεύσιμες στο Χρηματιστήριο Αθηνών χωρίς το μέρισμα χρήσεως 2017, €0,55 ανά μετοχή, από το οποίο θα παρακρατηθεί ο αναλογούν φόρος, βάσει της κείμενης νομοθεσίας (καθαρό ποσό: €0,4675 ανά μετοχή).

Οικονομικό Ημερολόγιο Ξένων Αγορών

<i>ΜΑΚΡΟΟΙΚΟΝΟΜΙΚΕΣ ΑΝΑΚΟΙΝΩΣΕΙΣ</i>					
<i>ΓΕΓΟΝΟΣ</i>	<i>ΧΩΡΑ</i>	<i>ΩΡΑ</i>	<i>ΠΕΡΙΟΔΟΣ</i>	<i>ΠΡΟΒΛΕΨΗ</i>	<i>ΠΡΟΗΓΟΥΜΕΝΟ</i>
<i>ΜΑΚΡΟΟΙΚΟΝΟΜΙΚΕΣ ΑΝΑΚΟΙΝΩΣΕΙΣ</i>					
<i>ΓΕΓΟΝΟΣ</i>	<i>ΧΩΡΑ</i>	<i>ΩΡΑ</i>	<i>ΠΕΡΙΟΔΟΣ</i>	<i>ΠΡΟΒΛΕΨΗ</i>	<i>ΠΡΟΗΓΟΥΜΕΝΟ</i>
<i>ΜΑΚΡΟΟΙΚΟΝΟΜΙΚΕΣ ΑΝΑΚΟΙΝΩΣΕΙΣ</i>					
<i>ΓΕΓΟΝΟΣ</i>	<i>ΧΩΡΑ</i>	<i>ΩΡΑ</i>	<i>ΠΕΡΙΟΔΟΣ</i>	<i>ΠΡΟΒΛΕΨΗ</i>	<i>ΠΡΟΗΓΟΥΜΕΝΟ</i>
Markit Μεταποιητικός PMI	Γερμανία	10:30	Μάιος	57,90	58,10
Markit PMI Υψηρεσιών	Γερμανία	10:30	Μάιος	53,10	53,00
Markit Μεταποιητικός PMI	Ευρωζώνη	11:00	Μάιος	56,00	56,20
Markit PMI Υψηρεσιών	Ευρωζώνη	11:00	Μάιος	54,70	54,70
Markit Μεταποιητικός PMI	ΗΠΑ	16:45	Μάιος	56,50	56,50
Markit PMI Υψηρεσιών	ΗΠΑ	16:45	Μάιος	54,80	54,60
Πωλήσεις Νέων Κατοικιών	ΗΠΑ	17:00	Απρίλιος	678k	694k
Πωλήσεις Νέων Κατοικιών (ΜοΜ)	ΗΠΑ	17:00	Απρίλιος	-2,30%	4,00%
Καταναλωτική Εμπιστοσύνη	Ευρωζώνη	17:00	Μάιος	0,50	0,40

Πηγή: www.dailyfx.com

Γνωστοποιήσεις

Το παρόν ενημερωτικό σημείωμα συνιστά διαφημιστική ανακοίνωση ενημερωτικού περιεχομένου και δεν αποτελεί σε καμία περίπτωση επενδυτική συμβουλή, ούτε υποκίνηση ή προσφορά για συμμετοχή σε οποιαδήποτε συναλλαγή. Καμία πληροφορία που εμπεριέχεται σε αυτό, δε θα πρέπει να εκληφθεί, σε καμία περίπτωση, ως προτεινόμενη ως κατάλληλη επένδυση για τον παραλήπτη, ούτε μέσο επίτευξης των συγκεκριμένων επενδυτικών στόχων ή κάλυψης οποιωνδήποτε άλλων αναγκών του παραλήπτη, ούτε υποκατάστατο τυχόν συμβατικών κειμένων που αφορούν τις περιγραφόμενες σε αυτό συναλλαγές. Για τους λόγους αυτούς, κάθε επενδυτής θα πρέπει να προβεί στη δική του αξιολόγηση οποιασδήποτε πληροφορίας παρέχεται στην παρούσα επικοινωνία και δε θα πρέπει να βασίζεται σε οποιαδήποτε τέτοια πληροφορία, ως εάν αυτή να αποτελούσε επενδυτική συμβουλή. Το παρόν δεν συνιστά, επίσης, έρευνα στον τομέα των επενδύσεων και, συνεπώς, δεν καταρτίστηκε από την Εταιρεία σύμφωνα με τις απαιτήσεις του νόμου που αποσκοπούν στη διασφάλιση της ανεξαρτησίας της έρευνας στον τομέα των επενδύσεων. Οι πληροφορίες που διατίθενται στο παρόν βασίζονται σε πληροφορίες που διατίθενται στο κοινό και θεωρούνται αξιόπιστες. Η Εταιρεία δεν φέρει καμία ευθύνη ως προς την ακρίβεια ή πληρότητα των πληροφοριών αυτών. Οι απόψεις και εκτιμήσεις που εκτίθενται στο παρόν αφορούν την τάση της εγχώριας και των διεθνών χρηματοοικονομικών αγορών κατά την αναγραφόμενη ημερομηνία και υπόκεινται σε αλλαγές χωρίς ειδοποίηση. Η Εταιρεία ενδέχεται, ωστόσο, να συμπεριλάβει στο παρόν έρευνες στον τομέα των επενδύσεων, οι οποίες έχουν εκπονηθεί από τρίτα πρόσωπα. Η εταιρεία δεν τροποποιεί τις ως άνω έρευνες, αλλά τις παραθέτει αυτούσιες, και, συνεπώς, δεν αναλαμβάνει οποιαδήποτε ευθύνη για το περιεχόμενο αυτών. Η Εταιρεία παρέχει μεγάλο εύρος επενδυτικών υπηρεσιών. Στο πλαίσιο των επενδυτικών υπηρεσιών που παρέχει η εταιρεία ενδέχεται να ανακλύουν περιπτώσεις σύγκρουσης συμφερόντων σε σχέση με τις παρεχόμενες στο παρόν πληροφορίες. Σχετικά επισημαίνεται ότι η Εταιρεία μεταξύ άλλων:

- Δεν υπόκειται σε καμία απαγόρευση όσον αφορά τη διαπραγμάτευση για ίδιο λογαριασμό ή στο πλαίσιο διαχείρισης χαρτοφυλακίου πριν από τη δημοσίευση του παρόντος, ή την απόκτηση μετοχών από δημόσια εγγραφή.
- Ενδέχεται να παρέχει η ίδια ή συγγενείς εταιρείες έναντι αμοιβής σε κάποιον από τους εκδότες, για τους οποίους παρέχονται με το παρόν πληροφορίες, υπηρεσίες συμβουλών (corporate).
- Ενδέχεται να συμμετέχει στο μετοχικό κεφάλαιο εκδοτών ή να έλκει άλλα χρηματοοικονομικά συμφέροντα από αυτούς.
- Η Εταιρεία ενδέχεται να έχει εκδώσει σημειώματα διαφορετικά ή μη συμβατά με τις πληροφορίες που εκτίθενται στον παρόν σημείωμα.

Ρητά επισημαίνεται ότι:

- τα αριθμητικά στοιχεία αναφέρονται στο παρελθόν και ότι οι προηγούμενες επιδόσεις δεν αποτελούν ασφαλή ένδειξη μελλοντικών επιδόσεων.
- τα αριθμητικά στοιχεία αφορούν προσομοίωση προηγούμενων επιδόσεων και ότι οι προηγούμενες αυτές επιδόσεις δεν αποτελούν ασφαλή ένδειξη μελλοντικών επιδόσεων.
- οι προβλέψεις σχετικά με τις μελλοντικές επιδόσεις δεν αποτελούν ασφαλή ένδειξη μελλοντικών επιδόσεων.
- η φορολογική μεταχείριση των αναφερόντων στο παρόν πληροφοριών και συναλλαγών εξαρτάται και από τα ατομικά δεδομένα εκάστου επενδυτή και ενδέχεται να μεταβληθεί στο μέλλον. Ως εκ τούτου ο παραλήπτης οφείλει να αναζητήσει ανεξάρτητες συμβουλές ως προς τη φορολογική νομοθεσία που τον διέπει.
- Η εταιρεία δεν υποχρεούται να ενημερώνει ή να κρατά επίκαιρες τις πληροφορίες που εμπεριέχονται στο παρόν.