

Γενικός Δείκτης

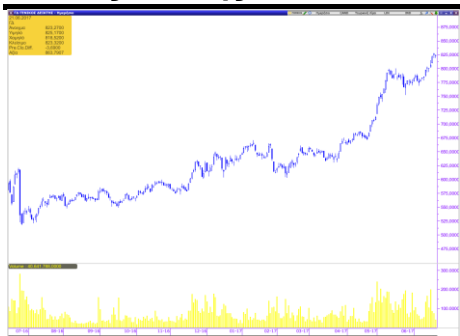

Εικόνα Αγοράς

Πτώση στο Χ.Α. Ο Γενικός Δείκτης έκλεισε στις 823,32 μονάδες, σημειώνοντας απώλειες 0,45%. Η αξία των συναλλαγών διαμορφώθηκε στα € 53,27 εκατ. εκ των οποίων € 6,65 εκατ. αποτελούσαν πακέτα. Από τις μετοχές που διακινήθηκαν, 53 έκλεισαν με κέρδη, 63 σημείωσαν απώλειες, ενώ 22 παρέμειναν αμετάβλητες.

ΧΡΗΜΑΤΙΣΤΗΡΙΟ ΑΘΗΝΩΝ

	ΚΛΕΙΣΙΜΟ	%
ΓΕΝΙΚΟΣ ΔΕΙΚΤΗΣ	823,32	-0,45%
FTSE/ASE LARGE CAP	2.174,77	-0,61%
FTSE/ASE MID CAP	1.088,03	0,35%
FTSE/ASE MID&SM. CAP	1.656,60	0,54%
FTSE/ASE BANKS	799,13	-1,36%
ΑΞΙΑ ΣΥΝΑΛΛΑΓΩΝ (εκατ.€)	53,27	

ΞΕΝΕΣ ΑΓΟΡΕΣ

	ΚΛΕΙΣΙΜΟ	%
DJIA	21.410,03	-0,27%
S&P 500	2.435,61	-0,06%
NASDAQ Comp.	6.233,95	0,74%
DAX	12.774,26	-0,32%
FTSE-100	7.447,79	-0,33%
CAC 40	5.274,26	-0,37%
ΝΙΚΚΕΙ-225	20.138,79	-0,45%
EUR/USD	1,1168	0,31%
3m EURIBOR	-0,373	0,00%
ΠΕΤΡΕΛΑΙΟ (WTI)	42,53	-2,25%
ΧΡΥΣΟΣ	1.246,48	0,28%

Επιχειρηματικά Νέα

ΔΕΗ: Υπογράφηκε η σύμβαση προμήθειας με τη ΔΑΡΚΟ

Η ΔΕΗ στην ανακοίνωσή της επισημαίνει ότι εξάντλησε όλα τα περιθώρια διευκόλυνσης και σημειώνει ότι «ελπίζει και εύχεται ότι η ΔΑΡΚΟ θα ξεπεράσει τα όποια προβλήματα της και θα οδηγηθεί στην ανάπτυξη σε όφελος όλων».

Alpha Bank: Βγήκε από το νόμο Αλογοσκούφη

Η Τράπεζα δεν υπάγεται πλέον στις δεσμεύσεις νόμου από το 2008, στις οποίες συμπεριλαμβάνεται η υποχρέωση διορισμού εκπροσώπου του ελληνικού Δημοσίου στο Διοικητικό Συμβούλιο της Alpha Bank.

Πηγή: www.euro2day.gr

Μετοχές υπό Παρακολούθηση (Watchlist)

A/A	ΜΕΤΟΧΕΣ	ΤΙΜΗ (€)	% Μεταβολή	Όγκος	Τζίρος (εκατ. €)	Υψηλό Ημέρας	Χαμηλό Ημέρας	Κεφαλ/ση (εκατ. €)	Υψηλό 52Εβδ.	Χαμηλό 52Εβδ.
1	ΕΕΕ	27,040	-0,22	34.810	0,93	27,130	26,640	9.944,49	27,49	20,37
2	ΜΠΕΛΑ	15,900	-0,31	341.601	5,38	16,150	15,730	2.163,35	16,50	12,62
3	ΦΦΓΚΡΠ	21,490	-0,14	92.870	1,99	21,620	21,320	1.438,72	21,71	17,31
4	ΦΡΙΓΟ	0,098	4,26	14.000	0,00	0,098	0,096	4,96	0,16	0,08
5	ΒΙΟ	2,550	4,94	237.510	0,60	2,550	2,420	560,01	2,55	1,24
6	ΓΕΚΤΕΡΝΑ	3,870	2,11	70.615	0,27	3,930	3,790	400,25	3,98	2,20
7	ΔΕΗ	2,310	2,21	766.316	1,78	2,350	2,260	535,92	4,73	1,75
8	ΕΛΛΑΚΤΩΡ	1,370	-1,44	205.024	0,28	1,410	1,350	242,49	1,550	1,040
9	ΕΛΠΕ	7,850	1,16	241.217	1,88	7,860	7,710	2.399,24	7,93	4,19
10	ΕΧΑΕ	5,550	0,91	74.259	0,41	5,550	5,420	362,80	5,63	4,25
11	ΕΥΔΑΠ	6,010	0,17	110.736	0,67	6,070	5,910	640,07	6,07	5,01
12	ΙΝΛΟΤ	1,150	5,50	325.501	0,37	1,160	1,090	182,81	1,32	1,02
13	ΜΕΤΚ	8,180	0,86	17.892	0,15	8,190	8,070	424,96	8,19	6,10
14	ΜΥΤΙΛ	8,240	0,49	73.385	0,60	8,270	8,120	963,39	8,27	6,06
15	ΜΟΗ	19,000	0,37	185.352	3,52	19,200	18,800	2.104,88	19,20	12,89
16	ΟΛΠ	15,280	3,95	39.188	0,59	15,280	14,780	382,00	15,28	12,30
17	ΟΤΕ	10,400	-0,48	583.835	5,98	10,500	10,270	5.097,56	10,66	8,33
18	ΟΠΑΠ	9,980	-0,89	595.720	5,93	10,070	9,940	3.183,62	10,12	8,02
19	ΤΕΝΕΡΓ	3,450	-1,43	41.795	0,14	3,500	3,420	377,13	3,56	2,66
20	ΤΙΤΚ	25,300	-2,62	20.017	0,51	25,940	25,260	1.949,71	26,15	19,98
21	ΑΛΦΑ	2,170	-0,91	3.301.246	7,15	2,180	2,150	3.349,83	2,33	1,53
22	ΑΤΤ	0,120	-2,44	6.654.627	0,80	0,125	0,117	280,72	0,14	0,03
23	ΕΤΕ	0,340	-1,45	8.599.810	2,92	0,344	0,336	3.110,03	0,36	0,20
24	ΕΥΡΩΒ	0,991	-0,70	2.079.813	2,05	0,993	0,970	2.166,32	1,03	0,50
25	ΠΕΙΡ	0,223	-3,04	12.445.668	2,79	0,228	0,222	1.947,50	0,25	0,15

A/A	ΜΕΤΟΧΕΣ	P/E	P/B	EV/EBITDA	D/E
1	COCA COLA	28,95	3,46	13,00	0,57
2	JUMBO	17,84	2,36	10,41	0,16
3	FOLLI FOLLIE	6,47	0,76	5,41	0,23
4	FRIGOGLOSS	-	-	9,18	-
5	ΒΙΟΧΑΛΚΟ	-	0,49	8,73	1,48
6	ΓΕΚΤΕΡΝΑ	11,68	0,67	4,03	1,71
7	ΔΕΗ	7,94	0,09	4,54	0,78
8	ΕΛΛΑΚΤΩΡ	-	0,27	9,06	1,60
9	ΕΛΠΕ	7,28	1,12	5,10	1,33
10	ΕΧΑΕ	253,88	2,58	32,77	0,00
11	ΕΥΔΑΠ	26,62	0,71	4,12	0,00
12	ΙΝΤΡΑΛΟΤ	196,57	0,93	4,24	3,35
13	ΜΕΤΚΑ	7,97	0,71	4,34	0,01
14	ΜΥΤΙΛΗΝΑΙΟΣ	28,20	0,75	8,44	0,64
15	ΜΟΤΟΡ ΟΙΛ	7,06	2,55	4,13	1,44
16	ΟΛΠ	57,02	2,15	16,74	0,42
17	ΟΤΕ	36,41	1,92	4,49	0,80
18	ΟΠΑΠ	18,70	2,97	10,82	0,36
19	ΤΕΡΝΑ ΕΝΕΡΓ.	18,26	1,06	7,66	1,88
20	TITAN	15,30	1,26	9,64	0,54
21	ΑΛΦΑ	-	0,37	-	-
22	ΑΤΤ	-	0,44	-	-
23	ΕΤΕ	-	0,41	-	-
24	ΕΥΡΩΒ	-	0,29	-	-
25	ΠΕΙΡ	-	0,20	-	-

* Οι δείκτες έχουν υπολογιστεί με στοιχεία 31/12/2016

* Η JUMBO έχει χρήση 1/7-30/6. Οι δείκτες P/E και EV/EBITDA αφορούν στοιχεία 30/06/16.

Ημερολόγιο Μετόχου

Μυτιληναίος: Δημόσια Προσφορά Ομολογιακού, Περίοδος Εγγραφών 21.06-23.06.2017
Γαλαξίδι: Δημόσια Πρόταση €0,70/μετοχή
Νίκας: Δημόσια Πρόταση €0,364/μετοχή
Τέρνα Ενεργειακή: Μέρισμα €0,093898, Ημερ. Αποκοπής 19.06.2017, Ημερ. Πληρωμής 26.06.2017
Κλουκίνας-Λάμπας: Μέρισμα €0,02, Ημερ. Αποκοπής 20.06.2017, Ημερ. Πληρωμής 27.06.2017
ΕΥΔΑΠ: Μέρισμα €0,11, Ημερ. Αποκοπής 22.06.2017, Ημερ. Πληρωμής 29.06.2017
Motor Oil: Μέρισμα €0,70, Ημερ. Αποκοπής 26.06.2017, Ημερ. Πληρωμής 03.07.2017
Καρέλιας: Μέρισμα € 9,20, Ημερ. Αποκοπής 26.06.2017, Ημερ. Πληρωμής 03.07.2017
Καράτζη: Μέρισμα € 0,07, Ημερ. Αποκοπής 28.06.2017, Ημερ. Πληρωμής 04.07.2017
Mermeren: Μέρισμα €0,73, Ημερ. Αποκοπής 28.06.2017, Ημερ. Πληρωμής
Μύλοι Κεπενού: Μέρισμα € 0,028, Ημερ. Αποκοπής 29.06.2017, Ημερ. Πληρωμής 05.07.2017
ΕΥΑΘ: Μέρισμα €0,228, Ημερ. Αποκοπής 29.06.2017, Ημερ. Πληρωμής 06.07.2017
ΕΛΙΝΟΙΑ: Μέρισμα €0,052, Ημερ. Αποκοπής 29.06.2017, Ημερ. Πληρωμής 06.07.2017
ΕΛΠΕ: Μέρισμα € 0,20, Ημερ. Αποκοπής 03.07.2017, Ημερ. Πληρωμής 10.07.2017
Βογιατζόγλου: Μέρισμα € 0,11, Ημερ. Αποκοπής 04.07.2017, Ημερ. Πληρωμής 11.07.2017
ΟΤΕ: Μέρισμα €0,16, Ημερ. Αποκοπής 07.07.2017, Ημερ. Πληρωμής 14.07.2017
Γενική Εμπορίου: Μέρισμα €0,01, Ημερ. Αποκοπής 10.07.2017, Ημερ. Πληρωμής 17.07.2017
Γενική Εμπορίου: Επιστροφή Κεφαλαίου €0,02, Ημερ. Αποκοπής 10.07.2017, Ημερ. Πληρωμής 17.07.2017
Coca Cola HBC: Μέρισμα €0,44, Ημερ. Αποκοπής 29.06.2017, Ημερ. Πληρωμής 25.07.2017
ΟΛΠ: Μέρισμα € 0,0892, Ημερ. Αποκοπής 19.07.2017, Ημερ. Πληρωμής 26.07.2017
Φουρλής: Επιστροφή Κεφαλαίου €0,10, Ημερ. Αποκοπής 21.07.2017, Ημερ. Πληρωμής 27.07.2017
ΕΚΤΕΡ: Μέρισμα € 0,04, Ημερ. Αποκοπής 24.07.2017, Ημερ. Πληρωμής 28.07.2017
ΟΛΘ: Μέρισμα € 0,49, Ημερ. Αποκοπής 31.07.2017, Ημερ. Πληρωμής 04.08.2017
Κρι Κρι: Μέρισμα €0,09, Ημερ. Αποκοπής 17.08.2017, Ημερ. Πληρωμής 23.08.2017
MLS: Επιστροφή Κεφαλαίου €0,06, Ημερ. Αποκοπής 28.08.2017, Ημερ. Πληρωμής 04.09.2017
AS Company: Επιστροφή Κεφαλαίου €0,04, Ημερ. Αποκοπής 08.09.2017, Ημερ. Πληρωμής 15.09.2017
Ικτίνο: Μέρισμα €0,04, Ημερ. Αποκοπής 21.09.2017, Ημερ. Πληρωμής 27.09.2017
Entersoft: Μέρισμα €0,13
Space: Μέρισμα €0,03
Mevaco: Επιστροφή Κεφαλαίου €0,04
ΕΧΑΕ: Επιστροφή Κεφαλαίου €0,2599
Κανάκης: Επιστροφή Κεφαλαίου €0,08
ΕΛΤΟΝ: Επιστροφή Κεφαλαίου €0,08
Μύλοι Λούλη: Επιστροφή Κεφαλαίου €0,055
Αιολική: Επιστροφή Κεφαλαίου €3,25 (μετά το reverse split)

Από την 22η Ιουνίου 2017, οι μετοχές της εταιρίας «Ε.Υ.Δ.Α.Π. Α.Ε.» (GRS359353000) είναι διαπραγματεύσιμες στο Χρηματιστήριο Αθηνών χωρίς το μέρισμα χρήσεως 2016, €0,11 ανά μετοχή, από το οποίο θα παρακρατηθεί ο αναλογούν φόρος, βάσει της κείμενης νομοθεσίας (καθαρό ποσό: €0,0935 ανά μετοχή).

Οικονομικό Ημερολόγιο Ξένων Αγορών

ΜΑΚΡΟΟΙΚΟΝΟΜΙΚΕΣ ΑΝΑΚΟΙΝΩΣΕΙΣ					
ΓΕΓΟΝΟΣ	ΧΩΡΑ	ΩΡΑ	ΠΕΡΙΟΔΟΣ	ΠΡΟΒΛΕΨΗ	ΠΡΟΗΓΟΥΜΕΝΟ
Αρχικές Αιτήσεις Ανεργίας	ΗΠΑ	15:30	17-Ιουν	240k	237k
Συνεχιζόμενες Αιτήσεις Ανεργίας	ΗΠΑ	15:30	10-Ιουν	1930k	1935k
Δείκτης Τιμών Κατοικιών (ΜοΜ)	ΗΠΑ	16:00	Απρίλιος	0,50%	0,60%
Καταναλωτική Εμπιστοσύνη	Ευρωζώνη	17:00	Ιούνιος	-3,00	-3,30
ΜΑΚΡΟΟΙΚΟΝΟΜΙΚΕΣ ΑΝΑΚΟΙΝΩΣΕΙΣ					
ΓΕΓΟΝΟΣ	ΧΩΡΑ	ΩΡΑ	ΠΕΡΙΟΔΟΣ	ΠΡΟΒΛΕΨΗ	ΠΡΟΗΓΟΥΜΕΝΟ
Markit/BME Μεταποιητικός PMI	Γερμανία	10:30	Ιούνιος	59,00	59,50
Markit PMI Υπηρεσιών	Γερμανία	10:30	Ιούνιος	55,40	55,40
Markit Μεταποιητικός PMI	Ευρωζώνη	11:00	Ιούνιος	56,80	57,00
Markit PMI Υπηρεσιών	Ευρωζώνη	11:00	Ιούνιος	56,10	56,30
Markit Μεταποιητικός PMI	ΗΠΑ	16:45	Ιούνιος	52,90	52,70
Markit PMI Υπηρεσιών	ΗΠΑ	16:45	Ιούνιος	53,90	53,60
Πωλήσεις Νέων Κατοικιών	ΗΠΑ	17:00	Μάιος	593k	569k
Πωλήσεις Νέων Κατοικιών (ΜοΜ)	ΗΠΑ	17:00	Μάιος	4,20%	-11,40%

Πηγή: www.dailyfx.com

Γνωστοποιήσεις

Το παρόν ενημερωτικό σημείωμα συνιστά διαφημιστική ανακοίνωση ενημερωτικού περιεχομένου και δεν αποτελεί σε καμία περίπτωση επενδυτική συμβουλή, ούτε υποκίνηση ή προσφορά για συμμετοχή σε οποιαδήποτε συναλλαγή. Καμία πληροφορία που εμπεριέχεται σε αυτό, δε θα πρέπει να εκληφθεί, σε καμία περίπτωση, ως προτεινόμενη ως κατάλληλη επένδυση για τον παραλήπτη, ούτε μέσο επίτευξης των συγκεκριμένων επενδυτικών στόχων ή κάλυψης οποιωνδήποτε άλλων αναγκών του παραλήπτη, ούτε υποκατάστατο τυχόν συμβατικών κειμένων που αφορούν τις περιγραφόμενες σε αυτό συναλλαγές. Για τους λόγους αυτούς, κάθε επενδυτής θα πρέπει να προβεί στη δική του αξιολόγηση οποιασδήποτε πληροφορίας παρέχεται στην παρούσα επικοινωνία και δε θα πρέπει να βασίζεται σε οποιαδήποτε τέτοια πληροφορία, ως εάν αυτή να αποτελούσε επενδυτική συμβουλή. Το παρόν δεν συνιστά, επίσης, έρευνα στον τομέα των επενδύσεων και, συνεπώς, δεν καταρτίστηκε από την Εταιρεία σύμφωνα με τις απαιτήσεις του νόμου που αποσκοπούν στη διασφάλιση της ανεξαρτησίας της έρευνας στον τομέα των επενδύσεων. Οι πληροφορίες που διατίθενται στο παρόν βασίζονται σε πληροφορίες που διατίθενται στο κοινό και θεωρούνται αξιόπιστες. Η Εταιρεία δεν φέρει καμία ευθύνη ως προς την ακρίβεια ή πληρότητα των πληροφοριών αυτών. Οι απόψεις και εκτιμήσεις που εκτίθενται στο παρόν αφορούν την τάση της εγχώριας και των διεθνών χρηματοοικονομικών αγορών κατά την αναγραφόμενη ημερομηνία και υπόκεινται σε αλλαγές χωρίς ειδοποίηση. Η Εταιρεία ενδέχεται, ωστόσο, να συμπεριλάβει στο παρόν έρευνες στον τομέα των επενδύσεων, οι οποίες έχουν εκπονηθεί από τρίτα πρόσωπα. Η εταιρεία δεν τροποποιεί τις ως άνω έρευνες, αλλά τις παραθέτει αυτούσιες, και, συνεπώς, δεν αναλαμβάνει οποιαδήποτε ευθύνη για το περιεχόμενο αυτών. Η Εταιρεία παρέχει μεγάλο εύρος επενδυτικών υπηρεσιών. Στο πλαίσιο των επενδυτικών υπηρεσιών που παρέχει η εταιρεία ενδέχεται να ανακλύουν περιπτώσεις σύγκρουσης συμφερόντων σε σχέση με τις παρεχόμενες στο παρόν πληροφορίες. Σχετικά επισημαίνεται ότι η Εταιρεία μεταξύ άλλων:

- Δεν υπόκειται σε καμία απαγόρευση όσον αφορά τη διαπραγμάτευση για ίδιο λογαριασμό ή στο πλαίσιο διαχείρισης χαρτοφυλακίου πριν από τη δημοσίευση του παρόντος, ή την απόκτηση μετοχών από δημόσια εγγραφή
- Ενδέχεται να παρέχει η ίδια ή συγγενείς εταιρείες έναντι αμοιβής σε κάποιον από τους εκδότες, για τους οποίους παρέχονται με το παρόν πληροφορίες, υπηρεσίες συμβουλών (corporate)
- Ενδέχεται να συμμετέχει στο μετοχικό κεφάλαιο εκδοτών ή να έλκει άλλα χρηματοοικονομικά συμφέροντα από αυτούς,
- Η Εταιρεία ενδέχεται να έχει εκδώσει σημειώματα διαφορετικά ή μη συμβατά με τις πληροφορίες που εκτίθενται στον παρόν σημείωμα.

Ρητά επισημαίνεται ότι:

- τα αριθμητικά στοιχεία αναφέρονται στο παρελθόν και ότι οι προηγούμενες επιδόσεις δεν αποτελούν ασφαλή ένδειξη μελλοντικών επιδόσεων.
- τα αριθμητικά στοιχεία αφορούν προσομοίωση προηγούμενων επιδόσεων και ότι οι προηγούμενες αυτές επιδόσεις δεν αποτελούν ασφαλή ένδειξη μελλοντικών επιδόσεων
- οι προβλέψεις σχετικά με τις μελλοντικές επιδόσεις δεν αποτελούν ασφαλή ένδειξη μελλοντικών επιδόσεων
- η φορολογική μεταχείριση των αναφερόντων στο παρόν πληροφοριών και συναλλαγών εξαρτάται και από τα ατομικά δεδομένα εκάστου επενδυτή και ενδέχεται να μεταβληθεί στο μέλλον. Ως εκ τούτου ο παραλήπτης οφείλει να αναζητήσει ανεξάρτητες συμβουλές ως προς τη φορολογική νομοθεσία που τον διέπει
- Η εταιρεία δεν υποχρεούται να ενημερώνει ή να κρατά επίκαιρες τις πληροφορίες που εμπεριέχονται στο παρόν