

Γενικός Δείκτης

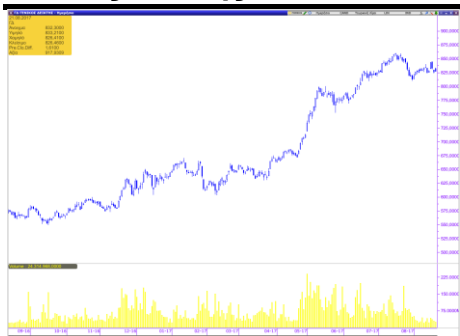

Εικόνα Αγοράς

Άνοδος στο Χ.Α. Ο Γενικός Δείκτης έκλεισε στις 826,46 μονάδες, σημειώνοντας κέρδη 0,20%. Η αξία των συναλλαγών διαμορφώθηκε στα € 34,60 εκατ. εκ των οποίων € 5,63 εκατ. αποτελούσαν πακέτα. Από τις μετοχές που διακινήθηκαν, 54 έκλεισαν με κέρδη, 49 σημείωσαν απώλειες, ενώ 24 παρέμειναν αμετάβλητες.

ΧΡΗΜΑΤΙΣΤΗΡΙΟ ΑΘΗΝΩΝ

	ΚΛΕΙΣΙΜΟ	%
ΓΕΝΙΚΟΣ ΔΕΙΚΤΗΣ	826,46	0,20%
FTSE/ASE LARGE CAP	2.168,50	0,17%
FTSE/ASE MID CAP	1.138,08	-0,05%
FTSE/ASE MID&SM. CAP	1.828,35	0,00%
FTSE/ASE BANKS	793,66	-0,08%
ΑΞΙΑ ΣΥΝΑΛΛΑΓΩΝ (εκατ.€)	34,60	

ΞΕΝΕΣ ΑΓΟΡΕΣ

	ΚΛΕΙΣΙΜΟ	%
DJIA	21.703,75	0,13%
S&P 500	2.428,37	0,12%
NASDAQ Comp.	6.213,13	-0,05%
DAX	12.065,99	-0,82%
FTSE-100	7.318,88	-0,07%
CAC 40	5.087,59	-0,52%
ΝΙΚΚΕΙ-225	19.393,13	-0,40%
EUR/USD	1,1815	0,46%
3m EURIBOR	-0,378	0,00%
ΠΕΤΡΕΛΑΙΟ (WTI)	47,37	-2,35%
ΧΡΥΣΟΣ	1.291,88	0,60%

Επιχειρηματικά Νέα

Καραμολέγκος: Ολοκληρώθηκε η κάλυψη ομολογιακού 45 εκατ. ευρώ

Σκοπός του δανείου είναι η αναχρηματοδότηση του υφιστάμενου δανεισμού της εταιρείας.

Πηγή: www.euro2day.gr

Μετοχές υπό Παρακολούθηση (Watchlist)

A/A	ΜΕΤΟΧΕΣ	ΤΙΜΗ (€)	% Μεταβολή	Όγκος	Τζίρος (εκατ. €)	Υψηλό Ημέρας	Χαμηλό Ημέρας	Κεφαλ/ση (εκατ. €)	Υψηλό 52Εβδ.	Χαμηλό 52Εβδ.
1	ΕΕΕ	27,840	-0,36	15.037	0,42	28,050	27,810	10.238,71	29,16	20,37
2	ΜΠΕΛΑ	14,250	-1,38	63.461	0,91	14,580	14,220	1.938,85	16,50	12,62
3	ΦΦΓΚΡΠ	20,490	0,00	31.244	0,64	20,650	20,180	1.371,77	21,98	17,31
4	ΦΡΙΓΟ	0,295	0,00	4	0,00	0,295	0,295	4,98	0,47	0,23
5	ΒΙΟ	2,950	0,00	94.640	0,28	3,010	2,940	647,85	3,18	1,24
6	ΓΕΚΤΕΡΝΑ	3,960	0,00	23.838	0,09	4,010	3,950	409,56	4,14	2,20
7	ΔΕΗ	2,140	-0,93	84.975	0,18	2,200	2,140	496,48	4,73	1,75
8	ΕΛΛΑΚΤΩΡ	1,670	0,00	96.997	0,16	1,710	1,670	295,59	1,830	1,040
9	ΕΛΠΕ	7,690	0,39	36.597	0,28	7,720	7,640	2.350,33	8,40	4,19
10	ΕΧΑΕ	5,230	1,36	43.517	0,23	5,280	5,200	316,93	6,26	4,25
11	ΕΥΔΑΠ	6,080	0,00	13.289	0,08	6,170	6,020	647,52	6,52	5,01
12	ΙΝΛΟΤ	1,210	0,00	138.597	0,17	1,240	1,210	192,34	1,37	1,02
13	ΑΔΜΗΕ	2,110	0,96	243.601	0,51	2,130	2,070	489,52	2,49	2,01
14	ΜΥΤΙΛ	8,580	0,47	78.939	0,68	8,660	8,460	1.226,01	8,77	6,05
15	ΜΟΗ	19,210	2,62	126.696	2,40	19,380	18,750	2.128,14	19,94	12,89
16	ΟΛΠ	15,810	-0,57	1.675	0,03	16,000	15,740	395,25	16,77	12,30
17	ΟΤΕ	10,780	1,89	584.899	6,23	10,830	10,580	5.283,82	11,15	8,33
18	ΟΠΑΠ	9,570	0,21	232.073	2,23	9,730	9,570	3.052,83	10,28	8,02
19	ΤΕΝΕΡΓ	4,000	0,00	13.795	0,05	4,050	3,960	437,26	4,21	2,66
20	ΤΙΤΚ	23,370	-0,13	8.940	0,21	23,550	23,100	1.800,98	27,19	20,81
21	ΑΛΦΑ	2,110	0,00	2.064.008	4,42	2,160	2,110	3.257,21	2,33	1,53
22	ΑΤΤ	0,098	-1,01	2.299.348	0,23	0,102	0,098	229,26	0,14	0,03
23	ΕΤΕ	0,355	-1,11	12.313.092	4,43	0,367	0,355	3.247,24	0,38	0,20
24	ΕΥΡΩΒ	0,905	0,33	2.562.475	2,34	0,921	0,904	1.978,33	1,04	0,50
25	ΠΕΙΡ	4,870	0,83	1.205.344	5,87	4,910	4,830	2.126,53	5,36	2,94
A/A	ΜΕΤΟΧΕΣ	P/E	P/B	EV/EBITDA	D/E					
1	COCA COLA	29,81	3,57	13,35	0,57					
2	JUMBO	15,99	2,12	9,19	0,16					
3	FOLLI FOLLIE	6,17	0,73	5,18	0,23					
4	FRIGOGLASS	-	-	9,18	-					
5	ΒΙΟΧΑΛΚΟ	-	0,56	9,08	1,48					
6	ΓΕΚΤΕΡΝΑ	11,95	0,68	4,06	1,71					
7	ΔΕΗ	7,35	0,08	4,50	0,78					
8	ΕΛΛΑΚΤΩΡ	-	0,33	9,42	1,60					
9	ΕΛΠΕ	7,13	1,10	5,04	1,33					
10	ΕΧΑΕ	221,79	2,25	27,05	0,00					
11	ΕΥΔΑΠ	26,93	0,72	4,20	0,00					
12	ΙΝΤΡΑΛΟΤ	206,82	0,98	4,30	3,35					
13	ΑΔΜΗΕ	-	0,55	4,56	0,55					
14	ΜΥΤΙΛΗΝΑΙΟΣ	35,88	0,95	9,62	0,64					
15	ΜΟΤΟΡ ΟΙΛ	7,14	2,58	4,17	1,44					
16	ΟΛΠ	59,00	2,23	17,28	0,42					
17	ΟΤΕ	37,74	1,99	4,63	0,80					
18	ΟΠΑΠ	17,93	2,85	10,40	0,36					
19	ΤΕΡΝΑ ΕΝΕΡΓ.	21,18	1,23	8,18	1,88					
20	ΤΙΤΑΝ	14,13	1,16	9,11	0,54					
21	ΑΛΦΑ	-	0,36	-	-					
22	ΑΤΤ	-	0,36	-	-					
23	ΕΤΕ	-	0,43	-	-					
24	ΕΥΡΩΒ	-	0,27	-	-					
25	ΠΕΙΡ	-	0,22	-	-					

* Οι δείκτες έχουν υπολογιστεί με στοιχεία 31/12/2016

* Η JUMBO έχει χρήση 1/7-30/6. Οι δείκτες P/E και EV/EBITDA αφορούν στοιχεία 30/06/16.

Ημερολόγιο Μετόχου

Νίκας: Δημόσια Πρόταση €0,364/μετοχή, Περίοδος Αποδοχής 25.07-22.08.2017

Grivalia: Δημόσια Πρόταση €8,80/μετοχή, Περίοδος Αποδοχής 07.08-04.09.2017

Κρι Κρι: Μέρισμα €0,09, Ημερ. Αποκοπής 17.08.2017, Ημερ. Πληρωμής 23.08.2017

Mermerep: Προμέρισμα €0,25, Ημερ. Αποκοπής 24.08.2017, Ημερ. Πληρωμής 31.08.2017

MLS: Επιστροφή Κεφαλαίου €0,06, Ημερ. Αποκοπής 28.08.2017, Ημερ. Πληρωμής 04.09.2017

AS Company: Επιστροφή Κεφαλαίου €0,04, Ημερ. Αποκοπής 08.09.2017, Ημερ. Πληρωμής 15.09.2017

Ικτίνος: Μέρισμα €0,039571232, Ημερ. Αποκοπής 21.09.2017, Ημερ. Πληρωμής 27.09.2017

ΕΛΒΕ: Επιστροφή Κεφαλαίου €0,25

Οικονομικό Ημερολόγιο Ξένων Αγορών

ΜΑΚΡΟΟΙΚΟΝΟΜΙΚΕΣ ΑΝΑΚΟΙΝΩΣΕΙΣ					
ΓΕΓΟΝΟΣ	ΧΩΡΑ	ΩΡΑ	ΠΕΡΙΟΔΟΣ	ΠΡΟΒΛΕΨΗ	ΠΡΟΗΓΟΥΜΕΝΟ
Έρευνα ZEW (Οικονομικό Συναίσθημα)	Ευρωζώνη	12:00	Αύγουστος		35,60
Έρευνα ZEW (Οικονομικό Συναίσθημα)	Γερμανία	12:00	Αύγουστος	15,00	17,50
Δείκτης Τιμών Κατοικιών (ΜοΜ)	ΗΠΑ	16:00	Ιούνιος	0,50%	0,40%
Δείκτης Τιμών Κατοικιών (QoQ)	ΗΠΑ	16:00	Β' Τρίμ.		1,40%
ΜΑΚΡΟΟΙΚΟΝΟΜΙΚΕΣ ΑΝΑΚΟΙΝΩΣΕΙΣ					
ΓΕΓΟΝΟΣ	ΧΩΡΑ	ΩΡΑ	ΠΕΡΙΟΔΟΣ	ΠΡΟΒΛΕΨΗ	ΠΡΟΗΓΟΥΜΕΝΟ
Markit Μεταποιητικός PMI	Γερμανία	10:30	Αύγουστος	57,70	58,10
Markit PMI Υπηρεσιών	Γερμανία	10:30	Αύγουστος	53,30	53,10
Markit Μεταποιητικός PMI	Ευρωζώνη	11:00	Αύγουστος	56,30	56,60
Markit PMI Υπηρεσιών	Ευρωζώνη	11:00	Αύγουστος	55,40	55,40
Markit Μεταποιητικός PMI	ΗΠΑ	16:45	Αύγουστος	53,40	53,30
Markit PMI Υπηρεσιών	ΗΠΑ	16:45	Αύγουστος	54,90	54,70
Πωλήσεις Νέων Κατοικιών	ΗΠΑ	17:00	Ιούλιος	610k	610k
Πωλήσεις Νέων Κατοικιών (ΜοΜ)	ΗΠΑ	17:00	Ιούλιος	0,00%	0,80%
Καταναλωτική Εμπιστοσύνη	Ευρωζώνη	17:00	Αύγουστος	-1,80	-1,70

Πηγή: www.dailyfx.com

Γνωστοποιήσεις

Το παρόν ενημερωτικό σημείωμα συνιστά διαφημιστική ανακοίνωση ενημερωτικού περιεχομένου και δεν αποτελεί σε καμία περίπτωση επενδυτική συμβουλή, ούτε υποκίνηση ή προσφορά για συμμετοχή σε οποιαδήποτε συναλλαγή. Καμία πληροφορία που εμπεριέχεται σε αυτό, δε θα πρέπει να εκληφθεί, σε καμία περίπτωση, ως προτεινόμενη ως κατάλληλη επένδυση για τον παραλήπτη, ούτε μέσο επίτευξης των συγκεκριμένων επενδυτικών στόχων ή κάλυψης οποιωνδήποτε άλλων αναγκών του παραλήπτη, ούτε υποκατάστατο τυχόν συμβατικών κειμένων που αφορούν τις περιγραφόμενες σε αυτό συναλλαγές. Για τους λόγους αυτούς, κάθε επενδυτής θα πρέπει να προβεί στη δική του αξιολόγηση οποιασδήποτε πληροφορίας παρέχεται στην παρούσα επικοινωνία και δε θα πρέπει να βασίζεται σε οποιαδήποτε τέτοια πληροφορία, ως εάν αυτή να αποτελούσε επενδυτική συμβουλή. Το παρόν δεν συνιστά, επίσης, έρευνα στον τομέα των επενδύσεων και, συνεπώς, δεν καταρτίστηκε από την Εταιρεία σύμφωνα με τις απαιτήσεις του νόμου που αποσκοπούν στη διασφάλιση της ανεξαρτησίας της έρευνας στον τομέα των επενδύσεων. Οι πληροφορίες που διατίθενται στο παρόν βασίζονται σε πληροφορίες που διατίθενται στο κοινό και θεωρούνται αξιόπιστες. Η Εταιρεία δεν φέρει καμία ευθύνη ως προς την ακρίβεια ή πληρότητα των πληροφοριών αυτών. Οι απόψεις και εκτιμήσεις που εκτίθενται στο παρόν αφορούν την τάση της εγχώριας και των διεθνών χρηματοοικονομικών αγορών κατά την αναγραφόμενη ημερομηνία και υπόκεινται σε αλλαγές χωρίς ειδοποίηση. Η Εταιρεία ενδέχεται, ωστόσο, να συμπεριλάβει στο παρόν έρευνες στον τομέα των επενδύσεων, οι οποίες έχουν εκπονηθεί από τρίτα πρόσωπα. Η εταιρεία δεν τροποποιεί τις ως άνω έρευνες, αλλά τις παραθέτει αυτούσιες, και, συνεπώς, δεν αναλαμβάνει οποιαδήποτε ευθύνη για το περιεχόμενο αυτών. Η Εταιρεία παρέχει μεγάλο εύρος επενδυτικών υπηρεσιών. Στο πλαίσιο των επενδυτικών υπηρεσιών που παρέχει η εταιρεία ενδέχεται να ανακλύουν περιπτώσεις σύγκρουσης συμφερόντων σε σχέση με τις παρεχόμενες στο παρόν πληροφορίες. Σχετικά επισημαίνεται ότι η Εταιρεία μεταξύ άλλων:

- Δεν υπόκειται σε καμία απαγόρευση όσον αφορά τη διαπραγμάτευση για ίδιο λογαριασμό ή στο πλαίσιο διαχείρισης χαρτοφυλακίου πριν από τη δημοσίευση του παρόντος, ή την απόκτηση μετοχών από δημόσια εγγραφή
- Ενδέχεται να παρέχει η ίδια ή συγγενείς εταιρείες έναντι αμοιβής σε κάποιον από τους εκδότες, για τους οποίους παρέχονται με το παρόν πληροφορίες, υπηρεσίες συμβουλών (corporate)
- Ενδέχεται να συμμετέχει στο μετοχικό κεφάλαιο εκδοτών ή να έλκει άλλα χρηματοοικονομικά συμφέροντα από αυτούς,
- Η Εταιρεία ενδέχεται να έχει εκδώσει σημειώματα διαφορετικά ή μη συμβατά με τις πληροφορίες που εκτίθενται στον παρόν σημείωμα.

Ρητά επισημαίνεται ότι:

- τα αριθμητικά στοιχεία αναφέρονται στο παρελθόν και ότι οι προηγούμενες επιδόσεις δεν αποτελούν ασφαλή ένδειξη μελλοντικών επιδόσεων.
- τα αριθμητικά στοιχεία αφορούν προσομοίωση προηγούμενων επιδόσεων και ότι οι προηγούμενες αυτές επιδόσεις δεν αποτελούν ασφαλή ένδειξη μελλοντικών επιδόσεων
- οι προβλέψεις σχετικά με τις μελλοντικές επιδόσεις δεν αποτελούν ασφαλή ένδειξη μελλοντικών επιδόσεων
- η φορολογική μεταχείριση των αναφερόντων στο παρόν πληροφοριών και συναλλαγών εξαρτάται και από τα ατομικά δεδομένα εκάστου επενδυτή και ενδέχεται να μεταβληθεί στο μέλλον. Ως εκ τούτου ο παραλήπτης οφείλει να αναζητήσει ανεξάρτητες συμβουλές ως προς τη φορολογική νομοθεσία που τον διέπει
- Η εταιρεία δεν υποχρεούται να ενημερώνει ή να κρατά επίκαιρες τις πληροφορίες που εμπεριέχονται στο παρόν