

## Γενικός Δείκτης

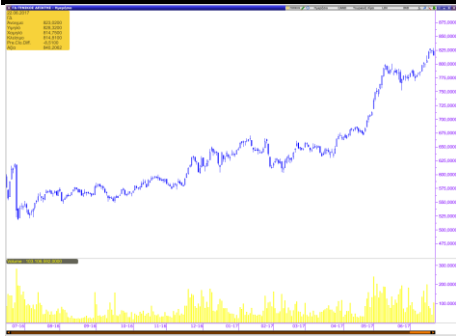

## Εικόνα Αγοράς

Πτώση στο Χ.Α. Ο Γενικός Δείκτης έκλεισε στις 814,81 μονάδες, σημειώνοντας απώλειες 1,03%. Η αξία των συναλλαγών διαμορφώθηκε στα € 83,40 εκατ. εκ των οποίων € 5,92 εκατ. αποτελούσαν πακέτα. Από τις μετοχές που διακινήθηκαν, 67 έκλεισαν με κέρδη, 55 σημείωσαν απώλειες, ενώ 21 παρέμειναν αμετάβλητες.

### ΧΡΗΜΑΤΙΣΤΗΡΙΟ ΑΘΗΝΩΝ

	ΚΛΕΙΣΙΜΟ	%
ΓΕΝΙΚΟΣ ΔΕΙΚΤΗΣ	814,81	-1,03%
FTSE/ASE LARGE CAP	2.152,36	-1,03%
FTSE/ASE MID CAP	1.070,74	-1,59%
FTSE/ASE MID&SM. CAP	1.681,88	1,53%
FTSE/ASE BANKS	762,19	-4,62%
ΑΞΙΑ ΣΥΝΑΛΛΑΓΩΝ (εκατ.€)	83,40	

### ΞΕΝΕΣ ΑΓΟΡΕΣ

	ΚΛΕΙΣΙΜΟ	%
DJIA	21.397,29	-0,06%
S&P 500	2.434,50	-0,05%
NASDAQ Comp.	6.236,68	0,04%
DAX	12.794,00	0,15%
FTSE-100	7.439,29	-0,11%
CAC 40	5.281,93	0,15%
ΝΙΚΚΕΙ-225	20.110,51	-0,14%
EUR/USD	1,1152	-0,14%
3m EURIBOR	-0,373	0,00%
ΠΕΤΡΕΛΑΙΟ (WTI)	42,74	0,49%
ΧΡΥΣΟΣ	1.250,51	0,32%

## Επιχειρηματικά Νέα

---

### ΕΛΠΕ: Βρέθηκε «γροσή τομή» μεταξύ Λάτση - Δημοσίου

Αναπληρωτής CEO στα Ελληνικά Πετρέλαια αναλαμβάνει ο Ανδρέας Σιάμισης, στέλεχος των ΕΛΠΕ, προερχόμενος όμως από την Panenergy (όμιλος Λάτση). Από την πλευρά του δημοσίου διορίζεται ο Γ. Αλεξόπουλος.

Πηγή: [www.euro2day.gr](http://www.euro2day.gr)

## Μετοχές υπό Παρακολούθηση (Watchlist)

A/A	ΜΕΤΟΧΕΣ	ΤΙΜΗ (€)	% Μεταβολή	Όγκος	Τζίρος (εκατ. €)	Υψηλό Ημέρας	Χαμηλό Ημέρας	Κεφαλ/ση (εκατ. €)	Υψηλό 52Εβδ.	Χαμηλό 52Εβδ.
1	ΕΕΕ	27,100	0,22	12.135	0,33	27,300	27,100	9.966,56	27,49	20,37
2	ΜΠΕΛΑ	15,880	-0,13	149.148	2,37	15,970	15,720	2.160,63	16,50	12,62
3	ΦΦΓΚΡΠ	20,780	-3,30	76.761	1,62	21,570	20,780	1.391,18	21,71	17,31
4	ΦΡΙΓΟ	0,099	1,02	21.380	0,00	0,099	0,099	5,01	0,16	0,08
5	ΒΙΟ	2,460	-3,53	329.782	0,84	2,640	2,450	540,24	2,64	1,24
6	ΓΕΚΤΕΡΝΑ	3,820	-1,29	80.129	0,31	3,940	3,820	395,08	3,98	2,20
7	ΔΕΗ	2,340	1,30	1.005.085	2,44	2,540	2,310	542,88	4,73	1,75
8	ΕΛΛΑΚΤΩΡ	1,350	-1,46	194.572	0,27	1,400	1,350	238,95	1,550	1,040
9	ΕΛΠΕ	7,600	-3,18	136.687	1,06	7,860	7,600	2.322,83	7,93	4,19
10	ΕΧΑΕ	5,600	0,90	218.111	1,23	5,740	5,540	366,06	5,74	4,25
11	ΕΥΔΑΠ	5,870	-2,33	127.716	0,76	6,010	5,870	625,16	6,07	5,01
12	ΙΝΛΟΤ	1,170	1,74	387.485	0,46	1,210	1,150	185,99	1,32	1,02
13	ΜΕΤΚ	8,250	0,86	246.724	2,03	8,290	8,180	428,59	8,29	6,10
14	ΜΥΤΙΛ	8,360	1,46	160.692	1,34	8,410	8,200	977,42	8,41	6,06
15	ΜΟΗ	19,400	2,11	89.634	1,73	19,400	19,000	2.149,19	19,40	12,89
16	ΟΛΠ	15,100	-1,18	41.286	0,63	15,450	15,080	377,50	15,45	12,30
17	ΟΤΕ	10,690	2,79	992.998	10,53	10,690	10,310	5.239,71	10,69	8,33
18	ΟΠΑΠ	10,000	0,20	584.486	5,84	10,070	9,910	3.190,00	10,12	8,02
19	ΤΕΝΕΡΓ	3,570	3,48	106.333	0,38	3,690	3,430	390,25	3,69	2,66
20	ΤΙΤΚ	25,470	0,67	22.336	0,57	25,600	25,330	1.962,81	26,15	19,98
21	ΑΛΦΑ	2,080	-4,15	6.754.131	14,24	2,180	2,060	3.210,89	2,33	1,53
22	ΑΤΤ	0,109	-9,17	9.898.020	1,13	0,123	0,109	254,99	0,14	0,03
23	ΕΤΕ	0,327	-3,82	35.271.749	11,63	0,342	0,321	2.991,12	0,36	0,20
24	ΕΥΡΩΒ	0,940	-5,15	4.356.960	4,15	0,991	0,932	2.054,84	1,03	0,50
25	ΠΕΙΡ	0,210	-5,83	36.959.694	7,94	0,225	0,209	1.833,97	0,25	0,15
A/A	ΜΕΤΟΧΕΣ	P/E	P/B	EV/EBITDA	D/E					
1	COCA COLA	29,01	3,47	13,03	0,57					
2	JUMBO	17,82	2,36	10,40	0,16					
3	FOLLI FOLLIE	6,25	0,74	5,24	0,23					
4	FRIGOGLOSS	-	-	9,18	-					
5	ΒΙΟΧΑΛΚΟ	-	0,47	8,65	1,48					
6	ΓΕΚΤΕΡΝΑ	11,53	0,66	4,01	1,71					
7	ΔΕΗ	8,04	0,09	4,55	0,78					
8	ΕΛΛΑΚΤΩΡ	-	0,27	9,04	1,60					
9	ΕΛΠΕ	7,04	1,08	5,01	1,33					
10	ΕΧΑΕ	256,17	2,60	33,17	0,00					
11	ΕΥΔΑΠ	26,00	0,69	3,95	0,00					
12	ΙΝΤΡΑΛΟΤ	199,98	0,95	4,26	3,35					
13	ΜΕΤΚΑ	8,04	0,71	4,39	0,01					
14	ΜΥΤΙΛΗΝΑΙΟΣ	28,61	0,76	8,50	0,64					
15	ΜΟΤΟΡ ΟΙΛ	7,21	2,61	4,20	1,44					
16	ΟΛΠ	56,35	2,13	16,56	0,42					
17	ΟΤΕ	37,43	1,98	4,60	0,80					
18	ΟΠΑΠ	18,74	2,98	10,84	0,36					
19	ΤΕΡΝΑ ΕΝΕΡΓ.	18,90	1,10	7,77	1,88					
20	ΤΙΤΑΝ	15,40	1,26	9,69	0,54					
21	ΑΛΦΑ	-	0,35	-	-					
22	ΑΤΤ	-	0,40	-	-					
23	ΕΤΕ	-	0,39	-	-					
24	ΕΥΡΩΒ	-	0,28	-	-					
25	ΠΕΙΡ	-	0,19	-	-					

\* Οι δείκτες έχουν υπολογιστεί με στοιχεία 31/12/2016

\* Η JUMBO έχει χρήση 1/7-30/6. Οι δείκτες P/E και EV/EBITDA αφορούν στοιχεία 30/06/16.

## Ημερολόγιο Μετόχου

**Μυτιληναίος:** Δημόσια Προσφορά Ομολογιακού, Περίοδος Εγγραφών 21.06-23.06.2017  
**Γαλαξίδι:** Δημόσια Πρόταση €0,70/μετοχή  
**Νίκας:** Δημόσια Πρόταση €0,364/μετοχή  
**Τέρνα Ενεργειακή:** Μέρισμα €0,093898, Ημερ. Αποκοπής 19.06.2017, Ημερ. Πληρωμής 26.06.2017  
**Κλουκίνας-Λάμπας:** Μέρισμα €0,02, Ημερ. Αποκοπής 20.06.2017, Ημερ. Πληρωμής 27.06.2017  
**ΕΥΔΑΠ:** Μέρισμα €0,11, Ημερ. Αποκοπής 22.06.2017, Ημερ. Πληρωμής 29.06.2017  
**Motor Oil:** Μέρισμα €0,70, Ημερ. Αποκοπής 26.06.2017, Ημερ. Πληρωμής 03.07.2017  
**Καρέλιας:** Μέρισμα € 9,20, Ημερ. Αποκοπής 26.06.2017, Ημερ. Πληρωμής 03.07.2017  
**Καράτζη:** Μέρισμα € 0,07, Ημερ. Αποκοπής 28.06.2017, Ημερ. Πληρωμής 04.07.2017  
**Mermeren:** Μέρισμα €0,73, Ημερ. Αποκοπής 28.06.2017, Ημερ. Πληρωμής 04.07.2017  
**Μύλοι Κεπενού:** Μέρισμα € 0,028, Ημερ. Αποκοπής 29.06.2017, Ημερ. Πληρωμής 05.07.2017  
**ΕΥΑΘ:** Μέρισμα €0,228, Ημερ. Αποκοπής 29.06.2017, Ημερ. Πληρωμής 06.07.2017  
**ΕΛΙΝΟΙΑ:** Μέρισμα €0,052, Ημερ. Αποκοπής 29.06.2017, Ημερ. Πληρωμής 06.07.2017  
**ΕΛΠΕ:** Μέρισμα € 0,20, Ημερ. Αποκοπής 03.07.2017, Ημερ. Πληρωμής 10.07.2017  
**Βογιατζόγλου:** Μέρισμα € 0,11, Ημερ. Αποκοπής 04.07.2017, Ημερ. Πληρωμής 11.07.2017  
**ΟΤΕ:** Μέρισμα €0,16, Ημερ. Αποκοπής 07.07.2017, Ημερ. Πληρωμής 14.07.2017  
**Γενική Εμπορίου:** Μέρισμα €0,01, Ημερ. Αποκοπής 10.07.2017, Ημερ. Πληρωμής 17.07.2017  
**Γενική Εμπορίου:** Επιστροφή Κεφαλαίου €0,02, Ημερ. Αποκοπής 10.07.2017, Ημερ. Πληρωμής 17.07.2017  
**Coca Cola HBC:** Μέρισμα €0,44, Ημερ. Αποκοπής 29.06.2017, Ημερ. Πληρωμής 25.07.2017  
**ΟΛΠ:** Μέρισμα € 0,0892, Ημερ. Αποκοπής 19.07.2017, Ημερ. Πληρωμής 26.07.2017  
**Φουρλής:** Επιστροφή Κεφαλαίου €0,10, Ημερ. Αποκοπής 21.07.2017, Ημερ. Πληρωμής 27.07.2017  
**ΕΚΤΕΡ:** Μέρισμα € 0,04, Ημερ. Αποκοπής 24.07.2017, Ημερ. Πληρωμής 28.07.2017  
**ΟΛΘ:** Μέρισμα € 0,49, Ημερ. Αποκοπής 31.07.2017, Ημερ. Πληρωμής 04.08.2017  
**Κρι Κρι:** Μέρισμα €0,09, Ημερ. Αποκοπής 17.08.2017, Ημερ. Πληρωμής 23.08.2017  
**MLS:** Επιστροφή Κεφαλαίου €0,06, Ημερ. Αποκοπής 28.08.2017, Ημερ. Πληρωμής 04.09.2017  
**AS Company:** Επιστροφή Κεφαλαίου €0,04, Ημερ. Αποκοπής 08.09.2017, Ημερ. Πληρωμής 15.09.2017  
**Ικτίνο:** Μέρισμα €0,04, Ημερ. Αποκοπής 21.09.2017, Ημερ. Πληρωμής 27.09.2017  
**Entersoft:** Μέρισμα €0,13  
**Space:** Μέρισμα €0,03  
**Mevaco:** Επιστροφή Κεφαλαίου €0,04  
**ΕΧΑΕ:** Επιστροφή Κεφαλαίου €0,2599  
**Κανάκης:** Επιστροφή Κεφαλαίου €0,08  
**ΕΛΤΟΝ:** Επιστροφή Κεφαλαίου €0,08  
**Μύλοι Λούλη:** Επιστροφή Κεφαλαίου €0,055  
**Αιολική:** Επιστροφή Κεφαλαίου €3,25 (μετά το reverse split)



## Γνωστοποιήσεις

Το παρόν ενημερωτικό σημείωμα συνιστά διαφημιστική ανακοίνωση ενημερωτικού περιεχομένου και δεν αποτελεί σε καμία περίπτωση επενδυτική συμβουλή, ούτε υποκίνηση ή προσφορά για συμμετοχή σε οποιαδήποτε συναλλαγή. Καμία πληροφορία που εμπεριέχεται σε αυτό, δε θα πρέπει να εκληφθεί, σε καμία περίπτωση, ως προτεινόμενη ως κατάλληλη επένδυση για τον παραλήπτη, ούτε μέσο επίτευξης των συγκεκριμένων επενδυτικών στόχων ή κάλυψης οποιωνδήποτε άλλων αναγκών του παραλήπτη, ούτε υποκατάστατο τυχόν συμβατικών κειμένων που αφορούν τις περιγραφόμενες σε αυτό συναλλαγές. Για τους λόγους αυτούς, κάθε επενδυτής θα πρέπει να προβεί στη δική του αξιολόγηση οποιασδήποτε πληροφορίας παρέχεται στην παρούσα επικοινωνία και δε θα πρέπει να βασίζεται σε οποιαδήποτε τέτοια πληροφορία, ως εάν αυτή να αποτελούσε επενδυτική συμβουλή. Το παρόν δεν συνιστά, επίσης, έρευνα στον τομέα των επενδύσεων και, συνεπώς, δεν καταρτίστηκε από την Εταιρεία σύμφωνα με τις απαιτήσεις του νόμου που αποσκοπούν στη διασφάλιση της ανεξαρτησίας της έρευνας στον τομέα των επενδύσεων. Οι πληροφορίες που διατίθενται στο παρόν βασίζονται σε πληροφορίες που διατίθενται στο κοινό και θεωρούνται αξιόπιστες. Η Εταιρεία δεν φέρει καμία ευθύνη ως προς την ακρίβεια ή πληρότητα των πληροφοριών αυτών. Οι απόψεις και εκτιμήσεις που εκτίθενται στο παρόν αφορούν την τάση της εγχώριας και των διεθνών χρηματοοικονομικών αγορών κατά την αναγραφόμενη ημερομηνία και υπόκεινται σε αλλαγές χωρίς ειδοποίηση. Η Εταιρεία ενδέχεται, ωστόσο, να συμπεριλάβει στο παρόν έρευνες στον τομέα των επενδύσεων, οι οποίες έχουν εκπονηθεί από τρίτα πρόσωπα. Η εταιρεία δεν τροποποιεί τις ως άνω έρευνες, αλλά τις παραθέτει αυτούσιες, και, συνεπώς, δεν αναλαμβάνει οποιαδήποτε ευθύνη για το περιεχόμενο αυτών. Η Εταιρεία παρέχει μεγάλο εύρος επενδυτικών υπηρεσιών. Στο πλαίσιο των επενδυτικών υπηρεσιών που παρέχει η εταιρεία ενδέχεται να ανακλύουν περιπτώσεις σύγκρουσης συμφερόντων σε σχέση με τις παρεχόμενες στο παρόν πληροφορίες. Σχετικά επισημαίνεται ότι η Εταιρεία μεταξύ άλλων:

- Δεν υπόκειται σε καμία απαγόρευση όσον αφορά τη διαπραγμάτευση για ίδιο λογαριασμό ή στο πλαίσιο διαχείρισης χαρτοφυλακίου πριν από τη δημοσίευση του παρόντος, ή την απόκτηση μετοχών από δημόσια εγγραφή
- Ενδέχεται να παρέχει η ίδια ή συγγενείς εταιρείες έναντι αμοιβής σε κάποιον από τους εκδότες, για τους οποίους παρέχονται με το παρόν πληροφορίες, υπηρεσίες συμβουλών (corporate)
- Ενδέχεται να συμμετέχει στο μετοχικό κεφάλαιο εκδοτών ή να έλκει άλλα χρηματοοικονομικά συμφέροντα από αυτούς,
- Η Εταιρεία ενδέχεται να έχει εκδώσει σημειώματα διαφορετικά ή μη συμβατά με τις πληροφορίες που εκτίθενται στον παρόν σημείωμα.

Ρητά επισημαίνεται ότι:

- τα αριθμητικά στοιχεία αναφέρονται στο παρελθόν και ότι οι προηγούμενες επιδόσεις δεν αποτελούν ασφαλή ένδειξη μελλοντικών επιδόσεων.
- τα αριθμητικά στοιχεία αφορούν προσομοίωση προηγούμενων επιδόσεων και ότι οι προηγούμενες αυτές επιδόσεις δεν αποτελούν ασφαλή ένδειξη μελλοντικών επιδόσεων
- οι προβλέψεις σχετικά με τις μελλοντικές επιδόσεις δεν αποτελούν ασφαλή ένδειξη μελλοντικών επιδόσεων
- η φορολογική μεταχείριση των αναφερόντων στο παρόν πληροφοριών και συναλλαγών εξαρτάται και από τα ατομικά δεδομένα εκάστου επενδυτή και ενδέχεται να μεταβληθεί στο μέλλον. Ως εκ τούτου ο παραλήπτης οφείλει να αναζητήσει ανεξάρτητες συμβουλές ως προς τη φορολογική νομοθεσία που τον διέπει
- Η εταιρεία δεν υποχρεούται να ενημερώνει ή να κρατά επίκαιρες τις πληροφορίες που εμπεριέχονται στο παρόν