

Γενικός Δείκτης

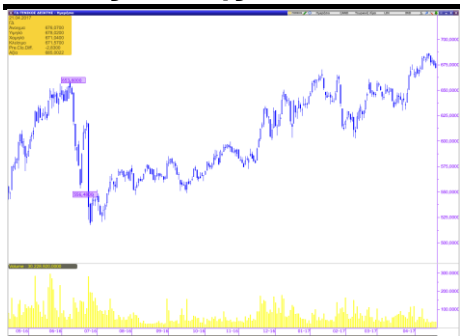

Εικόνα Αγοράς

Πτώση στο Χ.Α. Ο Γενικός Δείκτης έκλεισε στις 671,57 μονάδες, σημειώνοντας απώλειες 0,42%. Η αξία των συναλλαγών διαμορφώθηκε στα € 28,26 εκατ. εκ των οποίων € 3,59 εκατ. αποτελούσαν πακέτα. Από τις μετοχές που διακινήθηκαν, 42 έκλεισαν με κέρδη, 56 σημείωσαν απώλειες, ενώ 30 παρέμειναν αμετάβλητες.

ΧΡΗΜΑΤΙΣΤΗΡΙΟ ΑΘΗΝΩΝ

	ΚΛΕΙΣΙΜΟ	%
ΓΕΝΙΚΟΣ ΔΕΙΚΤΗΣ	671,57	-0,42%
FTSE/ASE LARGE CAP	1.795,70	-0,46%
FTSE/ASE MID CAP	852,21	-0,22%
FTSE/ASE MID&SM. CAP	1.551,41	-0,55%
FTSE/ASE BANKS	576,82	-0,91%
ΑΞΙΑ ΣΥΝΑΛΛΑΓΩΝ (εκατ.€)	28,26	

ΞΕΝΕΣ ΑΓΟΡΕΣ

	ΚΛΕΙΣΙΜΟ	%
DJIA	20.547,76	-0,15%
S&P 500	2.348,69	-0,30%
NASDAQ Comp.	5.910,52	-0,11%
DAX	12.048,57	0,18%
FTSE-100	7.114,55	-0,06%
CAC 40	5.059,20	-0,37%
ΝΙΚΚΕΙ-225	18.620,75	1,03%
EUR/USD	1,0728	0,10%
3m EURIBOR	-0,361	0,00%
ΠΕΤΡΕΛΑΙΟ (WTI)	49,62	-2,15%
ΧΡΥΣΟΣ	1.284,44	0,20%

Επιχειρηματικά Νέα

Βελτιωμένες προσφορές κατέθεσαν και οι τρεις υποψήφιοι για τον ΟΛΘ

Όλοι οι υποψήφιοι αγοραστές του ΟΛΘ προχώρησαν στην υποβολή βελτιωμένων προσφορών. Τη Δευτέρα θα ανοίξει τους φακέλους το Δ.Σ. του ΤΑΙΠΕΔ η διοίκηση του οποίου μπορεί να ζητήσει εκ νέου βελτίωση των προσφορών.

Πηγή: www.euro2day.gr

Μετοχές υπό Παρακολούθηση (Watchlist)

A/A	ΜΕΤΟΧΕΣ	ΤΙΜΗ (€)	% Μεταβολή	Όγκος	Τζίρος (εκατ. €)	Υψηλό Ημέρας	Χαμηλό Ημέρας	Κεφαλ/ση (εκατ. €)	Υψηλό 52Εβδ.	Χαμηλό 52Εβδ.
1	ΕΕΕ	25,140	0,60	68.559	1,72	25,160	24,890	9.217,35	25,35	20,37
2	ΜΠΕΛΑ	13,640	-1,59	131.651	1,81	13,980	13,640	1.855,86	15,20	12,62
3	ΦΦΓΚΡΠ	18,870	0,05	200.706	3,80	19,100	18,790	1.263,31	19,76	17,31
4	ΦΡΙΓΟ	0,090	-4,26	25.781	0,00	0,090	0,090	4,55	0,16	0,08
5	ΒΙΟ	1,760	0,00	27.769	0,05	1,780	1,750	386,52	1,92	1,24
6	ΓΕΚΤΕΡΝΑ	2,680	0,37	60.083	0,16	2,690	2,650	277,17	2,73	2,20
7	ΔΕΗ	3,050	0,33	119.786	0,37	3,080	3,020	707,60	3,20	2,47
8	ΕΛΛΑΚΤΩΡ	1,350	-1,46	131.893	0,18	1,380	1,350	238,95	1,500	1,040
9	ΕΛΠΕ	5,150	-0,19	47.835	0,25	5,200	5,150	1.574,02	5,39	4,19
10	ΕΧΑΕ	4,630	-2,32	173.923	0,81	4,780	4,620	302,66	4,94	4,25
11	ΕΥΔΑΠ	5,120	-0,39	4.640	0,02	5,170	5,100	545,28	5,65	5,01
12	ΙΝΛΟΤ	1,240	-0,80	51.652	0,06	1,240	1,230	197,11	1,31	1,02
13	ΜΕΤΚ	6,900	-1,15	5.707	0,04	7,030	6,900	358,46	7,24	6,10
14	ΜΥΤΙΛ	6,930	0,14	36.992	0,26	6,980	6,900	810,23	7,25	6,06
15	ΜΟΗ	15,440	-0,39	91.405	1,42	15,700	15,440	1.710,49	16,80	12,89
16	ΟΛΠ	13,220	-0,60	4.532	0,06	13,330	13,130	330,50	13,42	12,30
17	ΟΤΕ	8,600	-2,16	377.927	3,27	8,770	8,600	4.215,29	9,14	8,33
18	ΟΠΑΠ	8,900	-0,11	193.197	1,72	8,970	8,850	2.839,10	9,18	8,02
19	ΤΕΝΕΡΓ	3,060	0,99	9.288	0,03	3,090	3,030	334,50	3,17	2,66
20	ΤΙΤΚ	23,970	0,50	24.171	0,58	23,980	23,670	1.847,21	24,30	20,81
21	ΑΛΦΑ	1,720	-0,58	1.934.244	3,33	1,750	1,700	2.655,16	2,04	1,53
22	ΑΤΤ	0,040	-2,44	717.645	0,03	0,042	0,040	93,57	0,05	0,03
23	ΕΤΕ	0,249	-0,40	10.251.548	2,57	0,253	0,249	2.277,64	0,27	0,20
24	ΕΥΡΩΒ	0,591	-1,99	3.278.307	1,97	0,614	0,591	1.291,93	0,72	0,50
25	ΠΕΙΡ	0,166	-1,19	11.060.088	1,86	0,171	0,166	1.449,71	0,23	0,15
A/A	ΜΕΤΟΧΕΣ	P/E	P/B	EV/EBITDA	D/E					
1	COCA COLA	32,88	3,26	13,63	0,60					
2	JUMBO	15,30	2,03	8,74	0,16					
3	FOLLI FOLLIE	6,92	0,79	5,38	0,24					
4	FRIGOGLASS	-	-	6,73	-					
5	ΒΙΟΧΑΛΚΟ	-	0,33	11,00	1,39					
6	ΓΕΚΤΕΡΝΑ	-	0,49	5,83	1,39					
7	ΔΕΗ	-	0,12	6,75	0,90					
8	ΕΛΛΑΚΤΩΡ	-	0,23	9,79	1,45					
9	ΕΛΠΕ	33,72	0,88	6,34	1,80					
10	ΕΧΑΕ	33,49	1,70	11,06	0,00					
11	ΕΥΔΑΠ	12,49	0,56	3,40	0,00					
12	ΙΝΤΡΑΛΟΤ	-	0,95	4,24	3,63					
13	ΜΕΤΚΑ	5,20	0,65	1,79	0,01					
14	ΜΥΤΙΛΗΝΑΙΟΣ	17,04	0,66	5,82	0,59					
15	ΜΟΤΟΡ ΟΙΛ	8,35	2,83	4,88	2,24					
16	ΟΛΠ	39,46	1,90	14,95	0,46					
17	ΟΤΕ	27,75	1,62	4,45	0,84					
18	ΟΠΑΠ	13,47	2,36	7,23	0,12					
19	ΤΕΡΝΑ ΕΝΕΡΓ.	19,78	0,96	6,63	1,40					
20	TITAN	54,73	1,08	11,95	0,44					
21	ΑΛΦΑ	-	0,29							
22	ΑΤΤ	-	0,14							
23	ΕΤΕ	-	0,23							
24	ΕΥΡΩΒ	-	0,18							
25	ΠΕΙΡ	-	0,14							

* Οι δείκτες έχουν υπολογιστεί με στοιχεία 31/12/2015

* Η JUMBO έχει χρήση 1/7-30/6. Οι δείκτες P/E και EV/EBITDA αφορούν στοιχεία 30/06/16.

Ημερολόγιο Μετόχου

Κυριακίδης: Δημόσια Πρόταση € 4,50/μετοχή, Περίοδος Αποδοχής 07.04-05.05.2017
Ιονική Ξενοδοχειακή: Δημόσια Πρόταση € 10,02/μετοχή, Περίοδος Αποδοχής 07.04-05.05.2017
Trastor: Δημόσια Πρόταση € 0,882/μετοχή, Περίοδος Αποδοχής 07.04-05.05.2017
ΟΠΑΠ: Μέρισμα €0,60, Ημερ. Αποκοπής 02.05.2017, Ημερ. Πληρωμής 09.05.2017
Σαράντης: Μέρισμα €0,175, Ημερ. Αποκοπής 09.05.2017, Ημερ. Πληρωμής 16.05.2017
Πανγαία: Μέρισμα €0,133, Ημερ. Αποκοπής 11.05.2017, Ημερ. Πληρωμής 17.05.2017
Aegean: Μέρισμα €0,40, Ημερ. Αποκοπής 17.05.2017, Ημερ. Πληρωμής 23.05.2017
Intercontinental: Μέρισμα €0,28, Ημερ. Αποκοπής 18.05.2017, Ημερ. Πληρωμής 24.05.2017
Autohellas: Μέρισμα €0,85, Ημερ. Αποκοπής 24.05.2017, Ημερ. Πληρωμής 31.05.2017
ΕΧΑΕ: Μέρισμα €0,06, Ημερ. Αποκοπής 30.05.2017, Ημερ. Πληρωμής 06.06.2017
Παίσιο: Μέρισμα €0,05, Ημερ. Αποκοπής 30.05.2017, Ημερ. Πληρωμής 06.06.2017
Paperpack: Μέρισμα €0,12, Ημερ. Αποκοπής 06.06.2017, Ημερ. Πληρωμής 12.06.2017
Τιτάν: Μέρισμα €0,10, Ημερ. Αποκοπής 13.06.2017, Ημερ. Πληρωμής 20.06.2017
Τιτάν: Επιστροφή Κεφαλαίου €1,00, Ημερ. Αποκοπής 13.06.2017, Ημερ. Πληρωμής 20.06.2017
Κλουκίνας-Λάμπας: Μέρισμα €0,02, Ημερ. Αποκοπής 13.06.2017, Ημερ. Πληρωμής 20.06.2017
ΕΥΔΑΠ: Μέρισμα €0,11, Ημερ. Αποκοπής 22.06.2017, Ημερ. Πληρωμής 29.06.2017
Motor Oil: Μέρισμα €0,70, Ημερ. Αποκοπής 26.06.2017, Ημερ. Πληρωμής 03.07.2017
ΕΛΠΕ: Μέρισμα € 0,20, Ημερ. Αποκοπής 03.07.2017, Ημερ. Πληρωμής 10.07.2017
ΟΤΕ: Μέρισμα €0,16, Ημερ. Αποκοπής 07.07.2017, Ημερ. Πληρωμής 14.07.2017
Γενική Εμπορίου: Μέρισμα €0,01, Ημερ. Αποκοπής 10.07.2017, Ημερ. Πληρωμής 17.07.2017
Γενική Εμπορίου: Επιστροφή Κεφαλαίου €0,02, Ημερ. Αποκοπής 10.07.2017, Ημερ. Πληρωμής 17.07.2017
ΟΛΠ: Μέρισμα € 0,0892, Ημερ. Αποκοπής 19.07.2017, Ημερ. Πληρωμής 26.07.2017
AS Company: Επιστροφή Κεφαλαίου €0,04, Ημερ. Αποκοπής 08.09.2017, Ημερ. Πληρωμής 15.09.2017
Inform Λύκος: Μέρισμα €0,07
METKA: Μέρισμα €0,15
Coca Cola HBC: Μέρισμα €0,44
ΕΧΑΕ: Επιστροφή Κεφαλαίου €0,24
MLS: Επιστροφή Κεφαλαίου €0,06
Μοτοδυναμική: Επιστροφή Κεφαλαίου €0,03

Οικονομικό Ημερολόγιο Ξένων Αγορών

<i>ΜΑΚΡΟΟΙΚΟΝΟΜΙΚΕΣ ΑΝΑΚΟΙΝΩΣΕΙΣ</i>					
<i>ΓΕΓΟΝΟΣ</i>	<i>ΧΩΡΑ</i>	<i>ΩΡΑ</i>	<i>ΠΕΡΙΟΔΟΣ</i>	<i>ΠΡΟΒΛΕΨΗ</i>	<i>ΠΡΟΗΓΟΥΜΕΝΟ</i>
Επιχειρηματικό Κλίμα IFO	Γερμανία	11:00	Απρίλιος	112,40	112,30

24-Απρ

Πηγή: www.dailyfx.com

Γνωστοποιήσεις

Το παρόν ενημερωτικό σημείωμα συνιστά διαφημιστική ανακοίνωση ενημερωτικού περιεχομένου και δεν αποτελεί σε καμία περίπτωση επενδυτική συμβουλή, ούτε υποκίνηση ή προσφορά για συμμετοχή σε οποιαδήποτε συναλλαγή. Καμία πληροφορία που εμπεριέχεται σε αυτό, δε θα πρέπει να εκληφθεί, σε καμία περίπτωση, ως προτεινόμενη ως κατάλληλη επένδυση για τον παραλήπτη, ούτε μέσο επίτευξης των συγκεκριμένων επενδυτικών στόχων ή κάλυψης οποιωνδήποτε άλλων αναγκών του παραλήπτη, ούτε υποκατάστατο τυχόν συμβατικών κειμένων που αφορούν τις περιγραφόμενες σε αυτό συναλλαγές. Για τους λόγους αυτούς, κάθε επενδυτής θα πρέπει να προβεί στη δική του αξιολόγηση οποιασδήποτε πληροφορίας παρέχεται στην παρούσα επικοινωνία και δε θα πρέπει να βασίζεται σε οποιαδήποτε τέτοια πληροφορία, ως εάν αυτή να αποτελούσε επενδυτική συμβουλή. Το παρόν δεν συνιστά, επίσης, έρευνα στον τομέα των επενδύσεων και, συνεπώς, δεν καταρτίστηκε από την Εταιρεία σύμφωνα με τις απαιτήσεις του νόμου που αποσκοπούν στη διασφάλιση της ανεξαρτησίας της έρευνας στον τομέα των επενδύσεων. Οι πληροφορίες που διατίθενται στο παρόν βασίζονται σε πληροφορίες που διατίθενται στο κοινό και θεωρούνται αξιόπιστες. Η Εταιρεία δεν φέρει καμία ευθύνη ως προς την ακρίβεια ή πληρότητα των πληροφοριών αυτών. Οι απόψεις και εκτιμήσεις που εκτίθενται στο παρόν αφορούν την τάση της εγχώριας και των διεθνών χρηματοοικονομικών αγορών κατά την αναγραφόμενη ημερομηνία και υπόκεινται σε αλλαγές χωρίς ειδοποίηση. Η Εταιρεία ενδέχεται, ωστόσο, να συμπεριλάβει στο παρόν έρευνες στον τομέα των επενδύσεων, οι οποίες έχουν εκπονηθεί από τρίτα πρόσωπα. Η εταιρεία δεν τροποποιεί τις ως άνω έρευνες, αλλά τις παραθέτει αυτούσιες, και, συνεπώς, δεν αναλαμβάνει οποιαδήποτε ευθύνη για το περιεχόμενο αυτών. Η Εταιρεία παρέχει μεγάλο εύρος επενδυτικών υπηρεσιών. Στο πλαίσιο των επενδυτικών υπηρεσιών που παρέχει η εταιρεία ενδέχεται να ανακλύουν περιπτώσεις σύγκρουσης συμφερόντων σε σχέση με τις παρεχόμενες στο παρόν πληροφορίες. Σχετικά επισημαίνεται ότι η Εταιρεία μεταξύ άλλων:

- ο Δεν υπόκειται σε καμία απαγόρευση όσον αφορά τη διαπραγμάτευση για ίδιο λογαριασμό ή στο πλαίσιο διαχείρισης χαρτοφυλακίου πριν από τη δημοσίευση του παρόντος, ή την απόκτηση μετοχών από δημόσια έγγραφη
- ο Ενδέχεται να παρέχει η ίδια ή συγγενείς εταιρείες έναντι αμοιβής σε κάποιον από τους εκδότες, για τους οποίους παρέχονται με το παρόν πληροφορίες, υπηρεσίες συμβουλών (corporate)
- ο Ενδέχεται να συμμετέχει στο μετοχικό κεφάλαιο εκδοτών ή να έλκει άλλα χρηματοοικονομικά συμφέροντα από αυτούς,
- ο Η Εταιρεία ενδέχεται να έχει εκδώσει σημειώματα διαφορετικά ή μη συμβατά με τις πληροφορίες που εκτίθενται στον παρόν σημείωμα.

Ρητά επισημαίνεται ότι:

- ο τα αριθμητικά στοιχεία αναφέρονται στο παρελθόν και ότι οι προηγούμενες επιδόσεις δεν αποτελούν ασφαλή ένδειξη μελλοντικών επιδόσεων.
- ο τα αριθμητικά στοιχεία αφορούν προσομοίωση προηγούμενων επιδόσεων και ότι οι προηγούμενες αυτές επιδόσεις δεν αποτελούν ασφαλή ένδειξη μελλοντικών επιδόσεων
- ο οι προβλέψεις σχετικά με τις μελλοντικές επιδόσεις δεν αποτελούν ασφαλή ένδειξη μελλοντικών επιδόσεων
- ο η φορολογική μεταχείριση των αναφερόντων στο παρόν πληροφοριών και συναλλαγών εξαρτάται και από τα ατομικά δεδομένα εκάστου επενδυτή και ενδέχεται να μεταβληθεί στο μέλλον. Ως εκ τούτου ο παραλήπτης οφείλει να αναζητήσει ανεξάρτητες συμβουλές ως προς τη φορολογική νομοθεσία που τον διέπει
- ο Η εταιρεία δεν υποχρεούται να ενημερώνει ή να κρατά επίκαιρες τις πληροφορίες που εμπεριέχονται στο παρόν