

Γενικός Δείκτης

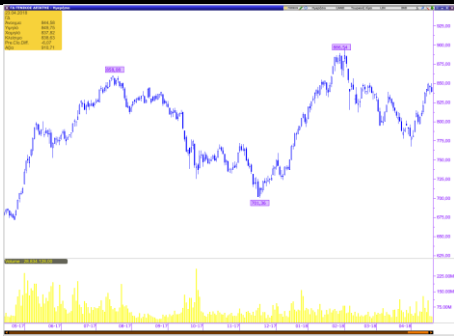

Εικόνα Αγοράς

Πτώση στο Χ.Α. Ο Γενικός Δείκτης έκλεισε στις 838,63 μονάδες, σημειώνοντας απώλειες 0,72%. Η αξία των συναλλαγών διαμορφώθηκε στα € 46,94 εκατ. εκ των οποίων € 2,75 εκατ. αποτελούσαν πακέτα. Από τις μετοχές που διακινήθηκαν, 49 έκλεισαν με κέρδη, 69 σημείωσαν απώλειες, ενώ 30 παρέμειναν αμετάβλητες.

ΧΡΗΜΑΤΙΣΤΗΡΙΟ ΑΘΗΝΩΝ

	ΚΛΕΙΣΙΜΟ	%
ΓΕΝΙΚΟΣ ΔΕΙΚΤΗΣ	838,63	-0,72%
FTSE/ASE LARGE CAP	2.162,81	-0,80%
FTSE/ASE MID CAP	1.306,54	-0,09%
FTSE/ASE MID&SM. CAP	2.374,97	0,21%
FTSE/ASE BANKS	730,25	-0,78%
ΑΞΙΑ ΣΥΝΑΛΛΑΓΩΝ (εκατ.€)	46,94	

ΞΕΝΕΣ ΑΓΟΡΕΣ

	ΚΛΕΙΣΙΜΟ	%
DJIA	24.448,69	-0,06%
S&P 500	2.670,29	0,01%
NASDAQ Comp.	7.128,60	-0,25%
DAX	12.572,39	0,25%
FTSE-100	7.398,87	0,42%
CAC 40	5.438,55	0,48%
ΝΙΚΚΕΙ-225	22.088,04	-0,33%
EUR/USD	1,2209	-0,64%
ΠΕΤΡΕΛΑΙΟ (WTI)	68,64	0,35%
ΧΡΥΣΟΣ	1.324,83	-0,86%

Επιχειρηματικά Νέα

Παναγιωτάκης: Να τελειώνουμε με την πώληση των λιγνιτικών

«Να πωληθούν έγκαιρα και εντός χρονοδιαγράμματος οι μονάδες της ΔΕΗ», σημείωσε ο πρόεδρος της εταιρίας στη Βουλή.

Μυτιληναίος: Υβριδικό έργο στη Νιγηρία ανέλαβε η ΜΕΤΚΑ

Την υπογραφή συμφωνίας μεταξύ της θυγατρικής της ΜΕΤΚΑ Power West Africa και της Ομοσπονδιακής Κυβέρνησης της Νιγηρίας για την πρώτη φάση του προγράμματος Energizing Education ανακοίνωσε η Μυτιληναίος.

Πηγή: www.euro2day.gr

Μετοχές υπό Παρακολούθηση (Watchlist)

A/A	ΜΕΤΟΧΕΣ	ΤΙΜΗ (€)	% Μεταβολή	Όγκος	Τζίρος (εκατ. €)	Υψηλό Ημέρας	Χαμηλό Ημέρας	Κεφαλ/ση (εκατ. €)	Υψηλό 52Εβδ.	Χαμηλό 52Εβδ.
1	ΕΕΕ	28,200	-0,70	17.607	0,50	28,390	28,110	10.455,52	30,87	24,93
2	ΜΠΕΛΑ	15,100	-2,20	39.103	0,59	15,500	15,100	2.054,50	16,40	14,28
3	ΦΦΓΚΡΠ	17,000	-1,39	113.544	1,94	17,360	16,800	1.138,12	19,90	15,70
4	ΦΡΙΓΟ	0,188	2,73	63.194	0,01	0,190	0,183	66,82	0,27	0,16
5	ΒΙΟ	3,640	-1,09	173.354	0,64	3,740	3,640	943,45	4,00	3,21
6	ΓΕΚΤΕΡΝΑ	5,070	-1,17	121.211	0,62	5,190	5,010	524,36	5,64	4,42
7	ΔΕΗ	2,800	-2,10	396.411	1,13	2,908	2,792	649,60	3,35	1,95
8	ΕΛΛΑΚΤΩΡ	1,680	1,45	503.241	0,86	1,740	1,650	297,36	2,010	1,500
9	ΕΛΠΕ	8,500	1,19	180.469	1,53	8,580	8,320	2.597,90	8,88	7,54
10	ΕΧΑΕ	5,080	-1,93	62.097	0,32	5,250	5,050	307,84	5,87	4,53
11	ΕΥΔΑΠ	6,010	-1,48	17.026	0,10	6,180	5,970	640,07	6,97	5,72
12	ΙΝΛΟΤ	1,192	1,19	653.892	0,79	1,214	1,190	189,48	1,51	1,05
13	ΑΔΜΗΕ	1,830	-1,29	151.626	0,28	1,886	1,830	424,56	2,28	1,72
14	ΜΥΤΙΛ	9,860	-3,90	498.778	5,01	10,460	9,760	1.408,91	10,76	8,49
15	ΜΟΗ	19,000	2,04	181.990	3,46	19,260	18,640	2.104,88	20,45	17,98
16	ΟΛΠ	16,280	-1,81	8.148	0,13	16,580	16,280	407,00	17,70	15,44
17	ΟΤΕ	11,640	-0,34	630.349	7,36	11,780	11,600	5.705,35	12,81	10,61
18	ΟΠΑΠ	9,730	-0,51	174.505	1,71	9,870	9,700	3.103,87	11,15	8,92
19	ΤΕΝΕΡΓ	5,100	0,00	65.705	0,33	5,140	5,040	580,99	5,35	4,40
20	ΤΙΤΚ	21,700	-0,23	9.950	0,22	21,750	21,400	1.672,28	25,35	19,78
21	ΑΛΦΑ	2,106	-1,59	1.706.732	3,63	2,160	2,092	3.251,03	2,16	1,68
22	ΑΤΤ	0,035	-3,04	1.347.660	0,05	0,037	0,035	82,11	0,04	0,03
23	ΕΤΕ	0,320	1,07	13.342.997	4,26	0,323	0,314	2.927,09	0,36	0,25
24	ΕΥΡΩΒ	0,958	-2,04	4.706.117	4,58	0,993	0,953	2.094,19	0,99	0,70
25	ΠΕΙΡ	3,194	0,76	945.569	3,05	3,276	3,170	1.394,69	3,93	2,49
A/A	ΜΕΤΟΧΕΣ	P/E	P/B	EV/EBITDA	D/E					
1	COCA COLA	30,44	3,64	13,61	0,57					
2	JUMBO	15,68	2,14	9,49	0,17					
3	FOLLI FOLLIE	5,12	0,60	4,38	0,23					
4	FRIGOGLOSS	-	-	10,72	-					
5	ΒΙΟΧΑΛΚΟ	-	0,82	10,26	1,48					
6	ΓΕΚΤΕΡΝΑ	15,30	0,88	4,52	1,71					
7	ΔΕΗ	9,62	0,11	4,65	0,78					
8	ΕΛΛΑΚΤΩΡ	-	0,33	9,43	1,60					
9	ΕΛΠΕ	7,88	1,21	5,34	1,33					
10	ΕΧΑΕ	215,43	2,19	25,91	0,00					
11	ΕΥΔΑΠ	26,62	0,71	4,12	0,00					
12	ΙΝΤΡΑΛΟΤ	203,74	0,96	4,28	3,35					
13	ΑΔΜΗΕ	-	0,47	4,14	0,55					
14	ΜΥΤΙΛΗΝΑΙΟΣ	41,24	1,10	10,44	0,64					
15	ΜΟΤΟΡ ΟΙΛ	7,06	2,55	4,13	1,44					
16	ΟΛΠ	60,76	2,29	17,75	0,42					
17	ΟΤΕ	40,75	2,15	4,95	0,80					
18	ΟΠΑΠ	18,23	2,89	10,56	0,36					
19	ΤΕΡΝΑ ΕΝΕΡΓ.	28,14	1,64	9,42	1,88					
20	ΤΙΤΑΝ	13,12	1,08	8,65	0,54					
21	ΑΛΦΑ	-	0,36	-	-					
22	ΑΤΤ	-	0,13	-	-					
23	ΕΤΕ	-	0,39	-	-					
24	ΕΥΡΩΒ	-	0,28	-	-					
25	ΠΕΙΡ	-	0,14	-	-					

* Οι δείκτες έχουν υπολογιστεί με στοιχεία 31/12/2016

* Η JUMBO έχει χρήση 1/7-30/6. Οι δείκτες P/E και EV/EBITDA αφορούν στοιχεία 30/06/17.

Ημερολόγιο Μετόχου

BriQ Properties: Μέρισμα € 0,035, Ημερομηνία Αποκοπής 24.04.2018, Ημερομηνία Καταβολής 30.04.2018
Σαράντης: Μέρισμα € 0,28, Ημερομηνία Αποκοπής 04.05.2018, Ημερομηνία Καταβολής 11.05.2018
ΟΠΑΠ: Μέρισμα € 0,30, Ημερομηνία Αποκοπής 07.05.2018, Ημερομηνία Καταβολής 14.05.2018
Εθνική Πανγαία: Μέρισμα €0,13, Ημερομηνία Αποκοπής 08.05.2018, Ημερομηνία Καταβολής 14.05.2018
Πλαστικά Θράκης: Μέρισμα € 0,047054, Ημερομηνία Αποκοπής 18.05.2018, Ημερομηνία Καταβολής 25.05.2018
Aegean: Μέρισμα € 0,55, Ημερομηνία Αποκοπής 22.05.2018, Ημερομηνία Καταβολής 29.05.2018
ΕΧΑΕ: Μέρισμα €0,05, Ημερομηνία Αποκοπής 29.05.2018, Ημερομηνία Καταβολής 05.06.2018
Πλάισιο: Μέρισμα €0,07, Ημερομηνία Αποκοπής 29.05.2018, Ημερομηνία Καταβολής 05.06.2018
Paperpack: Μέρισμα € 0,16, Ημερομηνία Αποκοπής 06.06.2018, Ημερομηνία Καταβολής 12.06.2018
Μυτιληναίος: Μέρισμα € 0,32, Ημερομηνία Αποκοπής 11.06.2018, Ημερομηνία Καταβολής 15.06.2018
Τέρνα Ενεργειακή: Επιστροφή Κεφαλαίου €0,22, Ημερομηνία Αποκοπής 18.06.2018, Ημερομηνία Καταβολής 25.06.2018
ΕΥΔΑΠ: Μέρισμα €0,20, Ημερομηνία Αποκοπής 22.06.2018, Ημερομηνία Καταβολής 29.06.2018
Motor Oil: Μέρισμα € 1,00, Ημερομηνία Αποκοπής 25.06.2018, Ημερομηνία Καταβολής 02.07.2018
Τιτάν: Μέρισμα €0,05, Ημερομηνία Αποκοπής 25.06.2018, Ημερομηνία Καταβολής 02.07.2018
Τιτάν: Επιστροφή Κεφαλαίου €0,50, Ημερομηνία Αποκοπής 26.06.2018, Ημερομηνία Καταβολής 02.07.2018
ΟΤΕ: Μέρισμα € 0,35, Ημερομηνία Αποκοπής 28.06.2018, Ημερομηνία Καταβολής 04.07.2018
ΕΥΑΘ: Μέρισμα € 0,221, Ημερομηνία Αποκοπής 28.06.2018, Ημερομηνία Καταβολής 05.07.2018
ΕΛΠΕ: Μέρισμα € 0,25, Ημερομηνία Αποκοπής 02.07.2018, Ημερομηνία Καταβολής 09.07.2018
Γενική Εμπορίου: Μέρισμα €0,01, Ημερομηνία Αποκοπής 02.07.2018, Ημερομηνία Καταβολής 09.07.2018
Γενική Εμπορίου: Επιστροφή Κεφαλαίου €0,02, Ημερομηνία Αποκοπής 02.07.2018, Ημερομηνία Καταβολής 09.07.2018
ΟΛΠ: Μέρισμα € 0,1712, Ημερομηνία Αποκοπής 19.07.2018, Ημερομηνία Καταβολής 26.07.2018
Κρι Κρι: Μέρισμα € 0,115, Ημερομηνία Αποκοπής 23.08.2018, Ημερομηνία Καταβολής 29.08.2018
Coca Cola HBC: Μέρισμα €0,54
Inform Λύκος: Μέρισμα €0,10
Entersoft: Μέρισμα €0,13
ΕΧΑΕ: Επιστροφή Κεφαλαίου €0,15
Παπουτσάνης: Επιστροφή Κεφαλαίου €0,01
Χαϊδεμένος: Επιστροφή Κεφαλαίου €0,02

Οικονομικό Ημερολόγιο Ξένων Αγορών

ΜΑΚΡΟΟΙΚΟΝΟΜΙΚΕΣ ΑΝΑΚΟΙΝΩΣΕΙΣ					
ΓΕΓΟΝΟΣ	ΧΩΡΑ	ΩΡΑ	ΠΕΡΙΟΔΟΣ	ΠΡΟΒΛΕΨΗ	ΠΡΟΗΓΟΥΜΕΝΟ
Markit Μεταποιητικός PMI	Γερμανία	10:30	Απρίλιος	57,50	58,20
Markit PMI Υπηρεσιών	Γερμανία	10:30	Απρίλιος	53,70	53,90
Markit Μεταποιητικός PMI	Ευρωζώνη	11:00	Απρίλιος	56,10	56,60
Markit PMI Υπηρεσιών	Ευρωζώνη	11:00	Απρίλιος	54,60	54,90
Markit Μεταποιητικός PMI	ΗΠΑ	16:45	Απρίλιος	55,20	55,60
Markit PMI Υπηρεσιών	ΗΠΑ	16:45	Απρίλιος	54,10	54,00
Πωλήσεις Υφιστάμενων Κατοικιών (MoM)	ΗΠΑ	17:00	Μάρτιος	5,55m	5,54m
Πωλήσεις Υφιστάμενων Κατοικιών (YoY)	ΗΠΑ	17:00	Μάρτιος	0,20%	3,00%
ΜΑΚΡΟΟΙΚΟΝΟΜΙΚΕΣ ΑΝΑΚΟΙΝΩΣΕΙΣ					
ΓΕΓΟΝΟΣ	ΧΩΡΑ	ΩΡΑ	ΠΕΡΙΟΔΟΣ	ΠΡΟΒΛΕΨΗ	ΠΡΟΗΓΟΥΜΕΝΟ
Επιχειρηματικό Κλίμα IFO	Γερμανία	11:00	Απρίλιος	102,80	103,20
S&P CoreLogic CS 20-City (MoM) s.a.	ΗΠΑ	16:00	Φεβρουάριος	0,68%	0,75%
Δείκτης Τιμών Κατοικιών S&P/Case-Shiller 20-City (YoY)	ΗΠΑ	16:00	Φεβρουάριος	6,35%	6,40%
Πωλήσεις Νέων Κατοικιών	ΗΠΑ	17:00	Μάρτιος	630k	618k
Πωλήσεις Νέων Κατοικιών (MoM)	ΗΠΑ	17:00	Μάρτιος	1,90%	-0,60%
Καταναλωτική Εμπιστοσύνη	ΗΠΑ	17:00	Απρίλιος	126,00	127,70

Πηγή: www.dailyfx.com

Γνωστοποιήσεις

Το παρόν ενημερωτικό σημείωμα συνιστά διαφημιστική ανακοίνωση ενημερωτικού περιεχομένου και δεν αποτελεί σε καμία περίπτωση επενδυτική συμβουλή, ούτε υποκίνηση ή προσφορά για συμμετοχή σε οποιαδήποτε συναλλαγή. Καμία πληροφορία που εμπεριέχεται σε αυτό, δε θα πρέπει να εκληφθεί, σε καμία περίπτωση, ως προτεινόμενη ως κατάλληλη επένδυση για τον παραλήπτη, ούτε μέσο επίτευξης των συγκεκριμένων επενδυτικών στόχων ή κάλυψης οποιωνδήποτε άλλων αναγκών του παραλήπτη, ούτε υποκατάστατο τυχόν συμβατικών κειμένων που αφορούν τις περιγραφόμενες σε αυτό συναλλαγές. Για τους λόγους αυτούς, κάθε επενδυτής θα πρέπει να προβεί στη δική του αξιολόγηση οποιασδήποτε πληροφορίας παρέχεται στην παρούσα επικοινωνία και δε θα πρέπει να βασίζεται σε οποιαδήποτε τέτοια πληροφορία, ως εάν αυτή να αποτελούσε επενδυτική συμβουλή. Το παρόν δεν συνιστά, επίσης, έρευνα στον τομέα των επενδύσεων και, συνεπώς, δεν καταρτίστηκε από την Εταιρεία σύμφωνα με τις απαιτήσεις του νόμου που αποσκοπούν στη διασφάλιση της ανεξαρτησίας της έρευνας στον τομέα των επενδύσεων. Οι πληροφορίες που διατίθενται στο παρόν βασίζονται σε πληροφορίες που διατίθενται στο κοινό και θεωρούνται αξιόπιστες. Η Εταιρεία δεν φέρει καμία ευθύνη ως προς την ακρίβεια ή πληρότητα των πληροφοριών αυτών. Οι απόψεις και εκτιμήσεις που εκτίθενται στο παρόν αφορούν την τάση της εγχώριας και των διεθνών χρηματοοικονομικών αγορών κατά την αναγραφόμενη ημερομηνία και υπόκεινται σε αλλαγές χωρίς ειδοποίηση. Η Εταιρεία ενδέχεται, ωστόσο, να συμπεριλάβει στο παρόν έρευνες στον τομέα των επενδύσεων, οι οποίες έχουν εκπονηθεί από τρίτα πρόσωπα. Η εταιρεία δεν τροποποιεί τις ως άνω έρευνες, αλλά τις παραθέτει αυτούσιες, και, συνεπώς, δεν αναλαμβάνει οποιαδήποτε ευθύνη για το περιεχόμενο αυτών. Η Εταιρεία παρέχει μεγάλο εύρος επενδυτικών υπηρεσιών. Στο πλαίσιο των επενδυτικών υπηρεσιών που παρέχει η εταιρεία ενδέχεται να ανακλύουν περιπτώσεις σύγκρουσης συμφερόντων σε σχέση με τις παρεχόμενες στο παρόν πληροφορίες. Σχετικά επισημαίνεται ότι η Εταιρεία μεταξύ άλλων:

- Δεν υπόκειται σε καμία απαγόρευση όσον αφορά τη διαπραγμάτευση για ίδιο λογαριασμό ή στο πλαίσιο διαχείρισης χαρτοφυλακίου πριν από τη δημοσίευση του παρόντος, ή την απόκτηση μετοχών από δημόσια εγγραφή
- Ενδέχεται να παρέχει η ίδια ή συγγενείς εταιρείες έναντι αμοιβής σε κάποιον από τους εκδότες, για τους οποίους παρέχονται με το παρόν πληροφορίες, υπηρεσίες συμβουλών (corporate)
- Ενδέχεται να συμμετέχει στο μετοχικό κεφάλαιο εκδοτών ή να έλκει άλλα χρηματοοικονομικά συμφέροντα από αυτούς,
- Η Εταιρεία ενδέχεται να έχει εκδώσει σημειώματα διαφορετικά ή μη συμβατά με τις πληροφορίες που εκτίθενται στον παρόν σημείωμα.

Ρητά επισημαίνεται ότι:

- τα αριθμητικά στοιχεία αναφέρονται στο παρελθόν και ότι οι προηγούμενες επιδόσεις δεν αποτελούν ασφαλή ένδειξη μελλοντικών επιδόσεων.
- τα αριθμητικά στοιχεία αφορούν προσομοίωση προηγούμενων επιδόσεων και ότι οι προηγούμενες αυτές επιδόσεις δεν αποτελούν ασφαλή ένδειξη μελλοντικών επιδόσεων
- οι προβλέψεις σχετικά με τις μελλοντικές επιδόσεις δεν αποτελούν ασφαλή ένδειξη μελλοντικών επιδόσεων
- η φορολογική μεταχείριση των αναφερόντων στο παρόν πληροφοριών και συναλλαγών εξαρτάται και από τα ατομικά δεδομένα εκάστου επενδυτή και ενδέχεται να μεταβληθεί στο μέλλον. Ως εκ τούτου ο παραλήπτης οφείλει να αναζητήσει ανεξάρτητες συμβουλές ως προς τη φορολογική νομοθεσία που τον διέπει
- Η εταιρεία δεν υποχρεούται να ενημερώνει ή να κρατά επίκαιρες τις πληροφορίες που εμπεριέχονται στο παρόν