

Γενικός Δείκτης

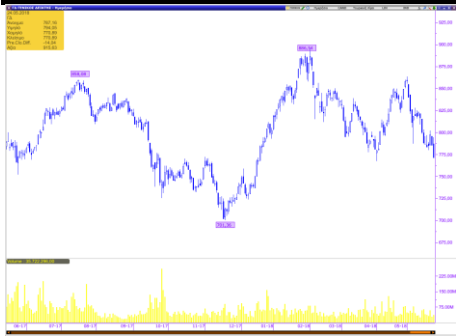

Εικόνα Αγοράς

Πτώση στο Χ.Α. Ο Γενικός Δείκτης έκλεισε στις 770,89 μονάδες, σημειώνοντας απώλειες 1,79%. Η αξία των συναλλαγών διαμορφώθηκε στα € 56,58 εκατ. εκ των οποίων € 4,44 εκατ. αποτελούσαν πακέτα. Από τις μετοχές που διακινήθηκαν, 37 έκλεισαν με κέρδη, 88 σημείωσαν απώλειες, ενώ 24 παρέμειναν αμετάβλητες.

ΧΡΗΜΑΤΙΣΤΗΡΙΟ ΑΘΗΝΩΝ		
	ΚΛΕΙΣΙΜΟ	%
ΓΕΝΙΚΟΣ ΔΕΙΚΤΗΣ	770,89	-1,79%
FTSE/ASE LARGE CAP	2.029,14	-1,52%
FTSE/ASE MID CAP	1.210,99	-1,50%
FTSE/ASE MID&SM. CAP	2.411,92	-1,71%
FTSE/ASE BANKS	645,03	-3,44%
ΑΞΙΑ ΣΥΝΑΛΛΑΓΩΝ (εκατ.€)	56,58	
ΞΕΝΕΣ ΑΓΟΡΕΣ		
	ΚΛΕΙΣΙΜΟ	
DJIA	24.811,76	-0,30%
S&P 500	2.727,76	-0,20%
NASDAQ Comp.	7.424,43	-0,02%
DAX	12.855,09	-0,94%
FTSE-100	7.716,74	-0,92%
CAC 40	5.548,45	-0,31%
ΝΙΚΚΕΙ-225	22.437,01	-1,11%
EUR/USD	1,1720	0,20%
ΠΕΤΡΕΛΑΙΟ (WTI)	70,71	-1,57%
ΧΡΥΣΟΣ	1.304,63	0,87%

Επιχειρηματικά Νέα

Τιτάν: Κερδοφόρο το πρώτο τρίμηνο

Μείωση των πωλήσεων αλλά και κέρδη 0,9 εκατ. ευρώ εμφάνισε το Q1 η εισηγμένη. Με σταθερές συναλλαγματικές ισοτιμίες ο ενοποιημένος κύκλος εργασιών, θα ήταν υψηλότερος κατά €35,9 εκατ. και τα λειτουργικά κέρδη, EBITDA, κατά €5,7 εκατ., αναφέρει.

Πηγή: www.euro2day.gr

Μετοχές υπό Παρακολούθηση (Watchlist)

A/A	ΜΕΤΟΧΕΣ	ΤΙΜΗ (€)	% Μεταβολή	Όγκος	Τζίρος (εκατ. €)	Υψηλό Ημέρας	Χαμηλό Ημέρας	Κεφαλ/ση (εκατ. €)	Υψηλό 52Εβδ.	Χαμηλό 52Εβδ.
1	ΕΕΕ	29,760	-0,63	62.669	1,88	30,160	29,760	11.051,84	30,87	24,93
2	ΜΠΕΛΑ	14,040	0,57	105.730	1,49	14,360	13,920	1.910,28	16,40	13,66
3	ΦΦΓΚΡΠ	4,800	-24,88	818.117	4,64	6,560	4,800	321,35	19,90	4,80
4	ΦΡΙΓΟ	0,180	0,56	1.136.078	0,20	0,185	0,177	63,98	0,27	0,16
5	ΒΙΟ	3,330	-3,76	116.376	0,40	3,495	3,330	863,10	4,00	3,21
6	ΓΕΚΤΕΡΝΑ	5,440	-0,18	194.369	1,07	5,580	5,430	562,62	5,64	4,42
7	ΔΕΗ	2,080	-3,35	278.964	0,58	2,196	2,006	482,56	3,35	1,95
8	ΕΛΛΑΚΤΩΡ	1,600	-2,56	241.517	0,39	1,648	1,596	283,20	2,010	1,480
9	ΕΛΠΕ	7,560	-1,82	88.769	0,68	7,790	7,560	2.310,60	8,88	7,54
10	ΕΧΑΕ	4,755	-1,96	35.899	0,17	4,950	4,755	288,15	5,87	4,53
11	ΕΥΔΑΠ	5,790	-2,03	71.024	0,42	5,950	5,790	616,64	6,97	5,64
12	ΙΝΛΟΤ	0,880	-4,35	932.508	0,84	0,926	0,880	139,89	1,51	0,69
13	ΑΔΜΗΕ	1,720	-2,27	204.936	0,36	1,788	1,720	399,04	2,28	1,69
14	ΜΥΤΙΛ	9,330	0,11	163.765	1,53	9,550	9,300	1.333,17	10,76	8,49
15	ΜΟΗ	18,300	-1,61	62.250	1,15	18,740	18,300	2.027,33	20,45	17,98
16	ΟΛΠ	15,800	-1,86	9.233	0,15	16,160	15,680	395,00	17,70	15,44
17	ΟΤΕ	10,810	0,28	696.949	7,58	10,980	10,730	5.298,53	12,81	10,53
18	ΟΠΑΠ	9,540	-0,10	321.498	3,07	9,630	9,465	3.043,26	11,15	8,92
19	ΤΕΝΕΡΓ	5,200	0,97	193.829	1,01	5,240	5,150	592,38	5,35	4,40
20	ΤΙΤΚ	21,050	-0,71	39.299	0,82	21,300	20,650	1.622,19	25,35	19,78
21	ΑΛΦΑ	1,890	-3,32	3.694.860	7,16	1,994	1,890	2.917,59	2,25	1,68
22	ΑΤΤ	0,301	0,67	125.106	0,04	0,308	0,298	248,29	0,51	0,27
23	ΕΤΕ	0,273	-2,64	14.251.636	3,93	0,289	0,270	2.493,51	0,36	0,25
24	ΕΥΡΩΒ	0,888	-3,79	3.347.688	3,04	0,948	0,887	1.941,17	1,06	0,70
25	ΠΕΙΡ	2,600	-5,11	3.181.899	8,45	2,800	2,572	1.135,31	3,93	2,49
A/A	ΜΕΤΟΧΕΣ	P/E	P/B	EV/EBITDA	D/E					
1	COCA COLA	32,17	3,85	14,31	0,57					
2	JUMBO	14,58	1,99	8,75	0,17					
3	FOLLI FOLLIE	1,44	0,17	1,58	0,23					
4	FRIGOGLOSS	-	-	10,65	-					
5	ΒΙΟΧΑΛΚΟ	-	0,75	9,94	1,48					
6	ΓΕΚΤΕΡΝΑ	16,42	0,94	4,67	1,71					
7	ΔΕΗ	7,15	0,08	4,49	0,78					
8	ΕΛΛΑΚΤΩΡ	-	0,32	9,33	1,60					
9	ΕΛΠΕ	7,01	1,08	4,99	1,33					
10	ΕΧΑΕ	201,64	2,05	23,46	0,00					
11	ΕΥΔΑΠ	25,64	0,68	3,85	0,00					
12	ΙΝΤΡΑΛΟΤ	150,42	0,71	4,00	3,35					
13	ΑΔΜΗΕ	-	0,44	3,97	0,55					
14	ΜΥΤΙΛΗΝΑΙΟΣ	39,02	1,04	10,10	0,64					
15	ΜΟΤΟΡ ΟΙΛ	6,80	2,46	4,00	1,44					
16	ΟΛΠ	58,96	2,22	17,27	0,42					
17	ΟΤΕ	37,85	2,00	4,64	0,80					
18	ΟΠΑΠ	17,88	2,84	10,37	0,36					
19	ΤΕΡΝΑ ΕΝΕΡΓ.	28,69	1,67	9,52	1,88					
20	ΤΙΤΑΝ	12,73	1,04	8,47	0,54					
21	ΑΛΦΑ	-	0,32	-	-					
22	ΑΤΤ	-	0,39	-	-					
23	ΕΤΕ	-	0,33	-	-					
24	ΕΥΡΩΒ	-	0,26	-	-					
25	ΠΕΙΡ	-	0,12	-	-					

* Οι δείκτες έχουν υπολογιστεί με στοιχεία 31/12/2016

* Η JUMBO έχει χρήση 1/7-30/6. Οι δείκτες P/E και EV/EBITDA αφορούν στοιχεία 30/06/17.

Ημερολόγιο Μετόχου

Πλαστικά Θράκης: Μέρισμα € 0,047059, Ημερομηνία Αποκοπής 18.05.2018, Ημερομηνία Καταβολής 25.05.2018

Aegean: Μέρισμα € 0,55, Ημερομηνία Αποκοπής 22.05.2018, Ημερομηνία Καταβολής 29.05.2018

Σαράντης: Μέρισμα € 0,28, Ημερομηνία Αποκοπής 24.05.2018, Ημερομηνία Καταβολής 01.06.2018

Πλαίσιο: Μέρισμα €0,07, Ημερομηνία Αποκοπής 29.05.2018, Ημερομηνία Καταβολής 05.06.2018

Profile: Μέρισμα €0,04, Ημερομηνία Αποκοπής 29.05.2018, Ημερομηνία Καταβολής 05.06.2018

Ευρωπαϊκή Πίστη: Μέρισμα €0,12, Ημερομηνία Αποκοπής 30.05.2018, Ημερομηνία Καταβολής 05.06.2018

Intercontinental: Μέρισμα € 0,31, Ημερομηνία Αποκοπής 05.06.2018, Ημερομηνία Καταβολής 11.06.2018

ΕΧΑΕ: Μέρισμα €0,05, Ημερομηνία Αποκοπής 05.06.2018, Ημερομηνία Καταβολής 12.06.2018

Paperpack: Μέρισμα € 0,16, Ημερομηνία Αποκοπής 06.06.2018, Ημερομηνία Καταβολής 12.06.2018

Inform Λύκος: Μέρισμα €0,10, Ημερομηνία Αποκοπής 08.06.2018, Ημερομηνία Καταβολής 14.06.2018

Μυτιληναίος: Μέρισμα € 0,32, Ημερομηνία Αποκοπής 11.06.2018, Ημερομηνία Καταβολής 15.06.2018

ΕΥΔΑΠ: Μέρισμα €0,20, Ημερομηνία Αποκοπής 22.06.2018, Ημερομηνία Καταβολής 29.06.2018

Καρέλια: Μέρισμα € 9,20, Ημερομηνία Αποκοπής 25.06.2018, Ημερομηνία Καταβολής 02.07.2018

Τιτάν: Μέρισμα €0,05, Ημερομηνία Αποκοπής 25.06.2018, Ημερομηνία Καταβολής 02.07.2018

Τιτάν: Επιστροφή Κεφαλαίου €0,50, Ημερομηνία Αποκοπής 26.06.2018, Ημερομηνία Καταβολής 02.07.2018

Motor Oil: Μέρισμα € 1,00, Ημερομηνία Αποκοπής 26.06.2018, Ημερομηνία Καταβολής 03.07.2018

ΟΤΕ: Μέρισμα € 0,35, Ημερομηνία Αποκοπής 28.06.2018, Ημερομηνία Καταβολής 04.07.2018

Μύλοι Κεπενού: Μέρισμα € 0,028, Ημερομηνία Αποκοπής 28.06.2018, Ημερομηνία Καταβολής 04.07.2018

ΕΥΑΘ: Μέρισμα € 0,221, Ημερομηνία Αποκοπής 28.06.2018, Ημερομηνία Καταβολής 05.07.2018

ΕΛΠΕ: Μέρισμα € 0,25, Ημερομηνία Αποκοπής 02.07.2018, Ημερομηνία Καταβολής 09.07.2018

Γενική Εμπορίου: Μέρισμα €0,01, Ημερομηνία Αποκοπής 02.07.2018, Ημερομηνία Καταβολής 09.07.2018

Γενική Εμπορίου: Επιστροφή Κεφαλαίου €0,02, Ημερομηνία Αποκοπής 02.07.2018, Ημερομηνία Καταβολής 09.07.2018

Τέρνα Ενεργειακή: Επιστροφή Κεφαλαίου €0,22, Ημερομηνία Αποκοπής 02.07.2018, Ημερομηνία Καταβολής 09.07.2018

Space: Μέρισμα €0,07, Ημερομηνία Αποκοπής 04.07.2018, Ημερομηνία Καταβολής 10.07.2018

ΟΛΘ: Μέρισμα € 0,16, Ημερομηνία Αποκοπής 16.07.2018, Ημερομηνία Καταβολής 20.07.2018

Coca Cola HBC: Μέρισμα €0,54, Ημερομηνία Αποκοπής 28.06.2018, Ημερομηνία Καταβολής 24.07.2018

ΟΛΠ: Μέρισμα € 0,1712, Ημερομηνία Αποκοπής 19.07.2018, Ημερομηνία Καταβολής 26.07.2018

Fourlis: Επιστροφή Κεφαλαίου €0,10, Ημερομηνία Αποκοπής 24.07.2018, Ημερομηνία Καταβολής 30.07.2018

Κρι Κρι: Μέρισμα € 0,115, Ημερομηνία Αποκοπής 23.08.2018, Ημερομηνία Καταβολής 29.08.2018

AS Company: Επιστροφή Κεφαλαίου €0,05, Ημερομηνία Αποκοπής 07.09.2018, Ημερομηνία Καταβολής 14.09.2018

Entersoft: Μέρισμα €0,13

ΕΧΑΕ: Επιστροφή Κεφαλαίου €0,15

Παπουτσάνης: Επιστροφή Κεφαλαίου €0,01

Χαϊδεμένος: Επιστροφή Κεφαλαίου €0,02

Κανάκης: Επιστροφή Κεφαλαίου €0,28

Flexorack: Επιστροφή Κεφαλαίου €0,05

Μοτοδυναμική: Επιστροφή Κεφαλαίου €0,04

Οικονομικό Ημερολόγιο Ξένων Αγορών

ΜΑΚΡΟΟΙΚΟΝΟΜΙΚΕΣ ΑΝΑΚΟΙΝΩΣΕΙΣ						
ΓΕΓΟΝΟΣ	ΧΩΡΑ	ΩΡΑ	ΠΕΡΙΟΔΟΣ	ΠΡΟΒΛΕΨΗ	ΠΡΟΗΓΟΥΜΕΝΟ	
Αρχικές Αιτήσεις Ανεργίας	ΗΠΑ	15:30	19-Μαΐ	220k	222k	
Συνεχιζόμενες Αιτήσεις Ανεργίας	ΗΠΑ	15:30	12-Μαΐ	1750k	1707k	
Πωλήσεις Υφιστάμενων Κατοικιών (ΜοΜ)	ΗΠΑ	17:00	Απρίλιος	5.55m	5.60m	24-Μαΐ
Πωλήσεις Υφιστάμενων Κατοικιών (ΥοΥ)	ΗΠΑ	17:00	Απρίλιος	-0,90%	1,10%	
ΜΑΚΡΟΟΙΚΟΝΟΜΙΚΕΣ ΑΝΑΚΟΙΝΩΣΕΙΣ						
ΓΕΓΟΝΟΣ	ΧΩΡΑ	ΩΡΑ	ΠΕΡΙΟΔΟΣ	ΠΡΟΒΛΕΨΗ	ΠΡΟΗΓΟΥΜΕΝΟ	
Επιχειρηματικό Κλίμα IFO	Γερμανία	11:00	Μάιος	102,00	102,10	
Ακαθάριστο Εγχώριο Προϊόν (QoQ)	Βρετανία	11:30	Α' Τριμ.	0,10%	0,10%	
Ακαθάριστο Εγχώριο Προϊόν (ΥοΥ)	Βρετανία	11:30	Α' Τριμ.	1,20%	1,20%	25-Μαΐ
Παραγγελίες Διαρκών Αγαθών	ΗΠΑ	15:30	Απρίλιος	-1,40%	2,60%	
Παραγγελίες Διαρκών Αγαθών εκτός Μεταφορικών Μέσων	ΗΠΑ	15:30	Απρίλιος	0,50%	0,10%	
Εμπιστοσύνη Παν. Michigan	ΗΠΑ	17:00	Μάιος	98,80	98,80	

Πηγή: www.dailyfx.com

Γνωστοποιήσεις

Το παρόν ενημερωτικό σημείωμα συνιστά διαφημιστική ανακοίνωση ενημερωτικού περιεχομένου και δεν αποτελεί σε καμία περίπτωση επενδυτική συμβουλή, ούτε υποκίνηση ή προσφορά για συμμετοχή σε οποιαδήποτε συναλλαγή. Καμία πληροφορία που εμπεριέχεται σε αυτό, δε θα πρέπει να εκληφθεί, σε καμία περίπτωση, ως προτεινόμενη ως κατάλληλη επένδυση για τον παραλήπτη, ούτε μέσο επίτευξης των συγκεκριμένων επενδυτικών στόχων ή κάλυψης οποιωνδήποτε άλλων αναγκών του παραλήπτη, ούτε υποκατάστατο τυχόν συμβατικών κειμένων που αφορούν τις περιγραφόμενες σε αυτό συναλλαγές. Για τους λόγους αυτούς, κάθε επενδυτής θα πρέπει να προβεί στη δική του αξιολόγηση οποιασδήποτε πληροφορίας παρέχεται στην παρούσα επικοινωνία και δε θα πρέπει να βασίζεται σε οποιαδήποτε τέτοια πληροφορία, ως εάν αυτή να αποτελούσε επενδυτική συμβουλή. Το παρόν δεν συνιστά, επίσης, έρευνα στον τομέα των επενδύσεων και, συνεπώς, δεν καταρτίστηκε από την Εταιρεία σύμφωνα με τις απαιτήσεις του νόμου που αποσκοπούν στη διασφάλιση της ανεξαρτησίας της έρευνας στον τομέα των επενδύσεων. Οι πληροφορίες που διατίθενται στο παρόν βασίζονται σε πληροφορίες που διατίθενται στο κοινό και θεωρούνται αξιόπιστες. Η Εταιρεία δεν φέρει καμία ευθύνη ως προς την ακρίβεια ή πληρότητα των πληροφοριών αυτών. Οι απόψεις και εκτιμήσεις που εκτίθενται στο παρόν αφορούν την τάση της εγχώριας και των διεθνών χρηματοοικονομικών αγορών κατά την αναγραφόμενη ημερομηνία και υπόκεινται σε αλλαγές χωρίς ειδοποίηση. Η Εταιρεία ενδέχεται, ωστόσο, να συμπεριλάβει στο παρόν έρευνες στον τομέα των επενδύσεων, οι οποίες έχουν εκπονηθεί από τρίτα πρόσωπα. Η εταιρεία δεν τροποποιεί τις ως άνω έρευνες, αλλά τις παραθέτει αυτούσιες, και, συνεπώς, δεν αναλαμβάνει οποιαδήποτε ευθύνη για το περιεχόμενο αυτών. Η Εταιρεία παρέχει μεγάλο εύρος επενδυτικών υπηρεσιών. Στο πλαίσιο των επενδυτικών υπηρεσιών που παρέχει η εταιρεία ενδέχεται να ανακλύουν περιπτώσεις σύγκρουσης συμφερόντων σε σχέση με τις παρεχόμενες στο παρόν πληροφορίες. Σχετικά επισημαίνεται ότι η Εταιρεία μεταξύ άλλων:

- Δεν υπόκειται σε καμία απαγόρευση όσον αφορά τη διαπραγμάτευση για ίδιο λογαριασμό ή στο πλαίσιο διαχείρισης χαρτοφυλακίου πριν από τη δημοσίευση του παρόντος, ή την απόκτηση μετοχών από δημόσια εγγραφή.
- Ενδέχεται να παρέχει η ίδια ή συγγενείς εταιρείες έναντι αμοιβής σε κάποιον από τους εκδότες, για τους οποίους παρέχονται με το παρόν πληροφορίες, υπηρεσίες συμβουλών (corporate).
- Ενδέχεται να συμμετέχει στο μετοχικό κεφάλαιο εκδοτών ή να έλκει άλλα χρηματοοικονομικά συμφέροντα από αυτούς.
- Η Εταιρεία ενδέχεται να έχει εκδώσει σημειώματα διαφορετικά ή μη συμβατά με τις πληροφορίες που εκτίθενται στον παρόν σημείωμα.

Ρητά επισημαίνεται ότι:

- τα αριθμητικά στοιχεία αναφέρονται στο παρελθόν και ότι οι προηγούμενες επιδόσεις δεν αποτελούν ασφαλή ένδειξη μελλοντικών επιδόσεων.
- τα αριθμητικά στοιχεία αφορούν προσομοίωση προηγούμενων επιδόσεων και ότι οι προηγούμενες αυτές επιδόσεις δεν αποτελούν ασφαλή ένδειξη μελλοντικών επιδόσεων.
- οι προβλέψεις σχετικά με τις μελλοντικές επιδόσεις δεν αποτελούν ασφαλή ένδειξη μελλοντικών επιδόσεων.
- η φορολογική μεταχείριση των αναφερόντων στο παρόν πληροφοριών και συναλλαγών εξαρτάται και από τα ατομικά δεδομένα εκάστου επενδυτή και ενδέχεται να μεταβληθεί στο μέλλον. Ως εκ τούτου ο παραλήπτης οφείλει να αναζητήσει ανεξάρτητες συμβουλές ως προς τη φορολογική νομοθεσία που τον διέπει.
- Η εταιρεία δεν υποχρεούται να ενημερώνει ή να κρατά επίκαιρες τις πληροφορίες που εμπεριέχονται στο παρόν.