

Γενικός Δείκτης

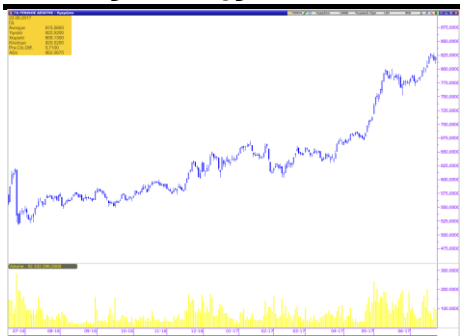

Εικόνα Αγοράς

Άνοδος στο Χ.Α. Ο Γενικός Δείκτης έκλεισε στις 820,52 μονάδες, σημειώνοντας κέρδη 0,70%. Η αξία των συναλλαγών διαμορφώθηκε στα € 87,34 εκατ. εκ των οποίων € 4,90 εκατ. αποτελούσαν πακέτα. Από τις μετοχές που διακινήθηκαν, 65 έκλεισαν με κέρδη, 46 σημείωσαν απώλειες, ενώ 23 παρέμειναν αμετάβλητες.

ΧΡΗΜΑΤΙΣΤΗΡΙΟ ΑΘΗΝΩΝ

	ΚΛΕΙΣΙΜΟ	%
ΓΕΝΙΚΟΣ ΔΕΙΚΤΗΣ	820,52	0,70%
FTSE/ASE LARGE CAP	2.167,57	0,71%
FTSE/ASE MID CAP	1.080,30	0,89%
FTSE/ASE MID&SM. CAP	1.692,66	0,64%
FTSE/ASE BANKS	774,77	1,65%
ΑΞΙΑ ΣΥΝΑΛΛΑΓΩΝ (εκατ.€)	87,34	

ΞΕΝΕΣ ΑΓΟΡΕΣ

	ΚΛΕΙΣΙΜΟ	%
DJIA	21.394,76	-0,01%
S&P 500	2.438,30	0,16%
NASDAQ Comp.	6.265,25	0,46%
DAX	12.733,41	-0,47%
FTSE-100	7.424,13	-0,20%
CAC 40	5.266,12	-0,30%
ΝΙΚΚΕΙ-225	20.132,67	0,11%
EUR/USD	1,1194	0,38%
3m EURIBOR	-0,373	0,00%
ΠΕΤΡΕΛΑΙΟ (WTI)	43,01	0,63%
ΧΡΥΣΟΣ	1.256,71	0,50%

Επιχειρηματικά Νέα

ΕΛΠΕ: Νέο ρεκόρ κερδοφορίας στο πεντάμηνο

Την έξοδο στις αγορές ομολόγων ανήγγειλε ο Γρ. Στεργιούλης. Κέρδη 156 εκατ. στο πεντάμηνο. Στους στόχους των ΕΛΠΕ, η μείωση δανεισμού κατά 1 δισ. ως το 2021, σύμφωνα με τον Σ. Τσοτσορό.

«Εσπασαν κοντέρ» οι προσφορές για το ομόλογο του Μυτιληναίου

Υπερδιπλάσια η ζήτηση για το 5ετές ομόλογο του εισηγμένου ομίλου. Πάνω από 740 εκατ. ευρώ οι προσφορές, με τους ιδιώτες να δίνουν 400 εκατ. ευρώ και τους θεσμικούς να βάζουν περί τα 340 εκατ. Στο 3,1% το κουπόνι.

Διανέμει δωρεάν μετοχές (1ν/3π) το Ιασώ

Την αύξηση κεφαλαίου του Ιασώ κατά 9,5 εκατ. ευρώ με κεφαλαιοποίηση αποθεματικού και την έκδοση νέων μετοχών που θα διανεμηθούν δωρεάν στους μετόχους με αναλογία 1 νέα μετοχή για κάθε τρεις παλιές ενέκρινε η ΓΣ της εισηγμένης.

ΔΕΗ: Αναβάθμιση σε «CCC» από την S&P

Η αναβάθμιση ακολουθεί την εισροή €625 εκατ. στα ταμεία της εταιρείας από την πώληση μεριδίου του ΑΔΜΗΕ.

Πηγή: www.euro2day.gr

Μετοχές υπό Παρακολούθηση (Watchlist)

A/A	ΜΕΤΟΧΕΣ	ΤΙΜΗ (€)	% Μεταβολή	Όγκος	Τζίρος (εκατ. €)	Υψηλό Ημέρας	Χαμηλό Ημέρας	Κεφαλ/ση (εκατ. €)	Υψηλό 52Εβδ.	Χαμηλό 52Εβδ.
1	ΕΕΕ	27,400	1,11	56.709	1,54	27,400	26,930	10.076,89	27,49	20,37
2	ΜΠΕΛΑ	15,910	0,19	286.747	4,57	16,080	15,830	2.164,71	16,50	12,62
3	ΦΦΓΚΡΠ	20,700	-0,38	64.346	1,33	20,940	20,530	1.385,83	21,71	17,31
4	ΦΡΙΓΟ	0,090	-9,09	90.500	0,01	0,091	0,090	4,55	0,16	0,08
5	ΒΙΟ	2,430	-1,22	205.398	0,51	2,560	2,420	533,66	2,64	1,24
6	ΓΕΚΤΕΡΝΑ	3,860	1,05	81.891	0,31	3,890	3,770	399,21	3,98	2,20
7	ΔΕΗ	2,340	0,00	583.707	1,38	2,400	2,320	542,88	4,73	1,75
8	ΕΛΛΑΚΤΩΡ	1,350	0,00	293.758	0,40	1,400	1,350	238,95	1,550	1,040
9	ΕΛΠΕ	7,740	1,84	323.766	2,45	7,740	7,310	2.365,62	7,93	4,19
10	ΕΧΑΕ	5,650	0,89	130.686	0,74	5,680	5,520	369,33	5,74	4,25
11	ΕΥΔΑΠ	5,920	0,85	89.854	0,53	5,920	5,750	630,48	6,07	5,01
12	ΙΝΛΟΤ	1,160	-0,85	88.652	0,10	1,180	1,140	184,40	1,32	1,02
13	ΜΕΤΚ	8,200	-0,61	48.671	0,40	8,240	8,110	425,99	8,29	6,10
14	ΜΥΤΙΛ	8,350	-0,12	128.545	1,07	8,430	8,210	976,25	8,43	6,06
15	ΜΟΗ	19,200	-1,03	176.432	3,37	19,390	18,700	2.127,03	19,40	12,89
16	ΟΛΠ	15,480	2,52	13.471	0,21	15,480	15,100	387,00	15,48	12,30
17	ΟΤΕ	10,800	1,03	1.184.716	12,78	10,870	10,630	5.293,62	10,87	8,33
18	ΟΠΑΠ	9,800	-2,00	670.122	6,63	10,040	9,800	3.126,20	10,12	8,02
19	ΤΕΝΕΡΓ	3,600	0,84	38.604	0,14	3,640	3,560	393,53	3,69	2,66
20	ΤΙΤΚ	25,630	0,63	29.784	0,76	25,760	25,240	1.975,14	26,15	19,98
21	ΑΛΦΑ	2,150	3,37	7.743.202	16,41	2,160	2,060	3.318,95	2,33	1,53
22	ΑΤΤ	0,118	8,26	7.504.320	0,85	0,118	0,107	276,04	0,14	0,03
23	ΕΤΕ	0,327	0,00	26.430.768	8,67	0,333	0,321	2.991,12	0,36	0,20
24	ΕΥΡΩΒ	0,933	-0,74	6.796.838	6,35	0,954	0,909	2.039,54	1,03	0,50
25	ΠΕΙΡ	0,216	2,86	31.822.378	6,76	0,217	0,206	1.886,37	0,25	0,15
A/A	ΜΕΤΟΧΕΣ	P/E	P/B	EV/EBITDA	D/E					
1	COCA COLA	29,34	3,51	13,16	0,57					
2	JUMBO	17,85	2,36	10,42	0,16					
3	FOLLI FOLLIE	6,23	0,74	5,22	0,23					
4	FRIGOGLASS	-	-	9,17	-					
5	ΒΙΟΧΑΛΚΟ	-	0,46	8,62	1,48					
6	ΓΕΚΤΕΡΝΑ	11,65	0,67	4,02	1,71					
7	ΔΕΗ	8,04	0,09	4,55	0,78					
8	ΕΛΛΑΚΤΩΡ	-	0,27	9,04	1,60					
9	ΕΛΠΕ	7,17	1,10	5,06	1,33					
10	ΕΧΑΕ	258,46	2,63	33,58	0,00					
11	ΕΥΔΑΠ	26,22	0,70	4,01	0,00					
12	ΙΝΤΡΑΛΟΤ	198,27	0,94	4,25	3,35					
13	ΜΕΤΚΑ	7,99	0,71	4,36	0,01					
14	ΜΥΤΙΛΗΝΑΙΟΣ	28,57	0,76	8,50	0,64					
15	ΜΟΤΟΡ ΟΙΛ	7,13	2,58	4,16	1,44					
16	ΟΛΠ	57,77	2,18	16,94	0,42					
17	ΟΤΕ	37,81	2,00	4,64	0,80					
18	ΟΠΑΠ	18,36	2,92	10,64	0,36					
19	ΤΕΡΝΑ ΕΝΕΡΓ.	19,06	1,11	7,80	1,88					
20	ΤΙΤΑΝ	15,50	1,27	9,74	0,54					
21	ΑΛΦΑ	-	0,36	-	-					
22	ΑΤΤ	-	0,44	-	-					
23	ΕΤΕ	-	0,39	-	-					
24	ΕΥΡΩΒ	-	0,28	-	-					
25	ΠΕΙΡ	-	0,19	-	-					

* Οι δείκτες έχουν υπολογιστεί με στοιχεία 31/12/2016

* Η JUMBO έχει χρήση 1/7-30/6. Οι δείκτες P/E και EV/EBITDA αφορούν στοιχεία 30/06/16.

Ημερολόγιο Μετόχου

Γαλαξίδι: Δημόσια Πρόταση €0,70/μετοχή
Νίκας: Δημόσια Πρόταση €0,364/μετοχή
Τέρνα Ενεργειακή: Μέρισμα €0,093898, Ημερ. Αποκοπής 19.06.2017, Ημερ. Πληρωμής 26.06.2017
Κλουκίνας-Λάππας: Μέρισμα €0,02, Ημερ. Αποκοπής 20.06.2017, Ημερ. Πληρωμής 27.06.2017
ΕΥΔΑΠ: Μέρισμα €0,11, Ημερ. Αποκοπής 22.06.2017, Ημερ. Πληρωμής 29.06.2017
Motor Oil: Μέρισμα €0,70, Ημερ. Αποκοπής 26.06.2017, Ημερ. Πληρωμής 03.07.2017
Καράτζη: Μέρισμα € 0,07, Ημερ. Αποκοπής 28.06.2017, Ημερ. Πληρωμής 04.07.2017
Mermeren: Μέρισμα €0,73, Ημερ. Αποκοπής 28.06.2017, Ημερ. Πληρωμής 04.07.2017
Μύλοι Κεπενού: Μέρισμα € 0,028, Ημερ. Αποκοπής 29.06.2017, Ημερ. Πληρωμής 05.07.2017
ΕΥΑΘ: Μέρισμα €0,228, Ημερ. Αποκοπής 29.06.2017, Ημερ. Πληρωμής 06.07.2017
ΕΛΙΝΟΙΑ: Μέρισμα €0,052, Ημερ. Αποκοπής 29.06.2017, Ημερ. Πληρωμής 06.07.2017
ΕΛΠΕ: Μέρισμα € 0,20, Ημερ. Αποκοπής 03.07.2017, Ημερ. Πληρωμής 10.07.2017
Βογιατζόγλου: Μέρισμα € 0,11, Ημερ. Αποκοπής 04.07.2017, Ημερ. Πληρωμής 11.07.2017
ΟΤΕ: Μέρισμα €0,16, Ημερ. Αποκοπής 07.07.2017, Ημερ. Πληρωμής 14.07.2017
Γενική Εμπορίου: Μέρισμα €0,01, Ημερ. Αποκοπής 10.07.2017, Ημερ. Πληρωμής 17.07.2017
Γενική Εμπορίου: Επιστροφή Κεφαλαίου €0,02, Ημερ. Αποκοπής 10.07.2017, Ημερ. Πληρωμής 17.07.2017
Coca Cola HBC: Μέρισμα €0,44, Ημερ. Αποκοπής 29.06.2017, Ημερ. Πληρωμής 25.07.2017
ΟΛΠ: Μέρισμα € 0,0892, Ημερ. Αποκοπής 19.07.2017, Ημερ. Πληρωμής 26.07.2017
Φουρλής: Επιστροφή Κεφαλαίου €0,10, Ημερ. Αποκοπής 21.07.2017, Ημερ. Πληρωμής 27.07.2017
ΕΚΤΕΡ: Μέρισμα € 0,04, Ημερ. Αποκοπής 24.07.2017, Ημερ. Πληρωμής 28.07.2017
Καρέλιας: Μέρισμα € 9,20, Ημερ. Αποκοπής 24.07.2017, Ημερ. Πληρωμής 31.07.2017
ΟΛΘ: Μέρισμα € 0,49, Ημερ. Αποκοπής 31.07.2017, Ημερ. Πληρωμής 04.08.2017
Κρι Κρι: Μέρισμα €0,09, Ημερ. Αποκοπής 17.08.2017, Ημερ. Πληρωμής 23.08.2017
MLS: Επιστροφή Κεφαλαίου €0,06, Ημερ. Αποκοπής 28.08.2017, Ημερ. Πληρωμής 04.09.2017
AS Company: Επιστροφή Κεφαλαίου €0,04, Ημερ. Αποκοπής 08.09.2017, Ημερ. Πληρωμής 15.09.2017
Ικτίνο: Μέρισμα €0,04, Ημερ. Αποκοπής 21.09.2017, Ημερ. Πληρωμής 27.09.2017
Entersoft: Μέρισμα €0,13
Space: Μέρισμα €0,03
Mevaco: Επιστροφή Κεφαλαίου €0,04
ΕΧΑΕ: Επιστροφή Κεφαλαίου €0,2599
Κανάκης: Επιστροφή Κεφαλαίου €0,08
ΕΛΤΟΝ: Επιστροφή Κεφαλαίου €0,08
Μύλοι Λούλη: Επιστροφή Κεφαλαίου €0,055
Αιολική: Επιστροφή Κεφαλαίου €3,25 (μετά το reverse split)

Από την 26η Ιουνίου 2017, οι μετοχές της εταιρίας «ΜΟΤΟΡ ΟΪΛ (ΕΛΛΑΣ) ΔΙΥΛΙΣΤΗΡΙΑ ΚΟΡΙΝΘΟΥ Α.Ε.» (GRS426003000) είναι διαπραγματεύσιμες στο Χρηματιστήριο Αθηνών χωρίς το υπόλοιπο μερίσματος χρήσεως 2016, €0,70 ανά μετοχή, από το οποίο θα παρακρατηθεί ο αναλογούν φόρος, βάσει της κείμενης νομοθεσίας (καθαρό ποσό: €0,595 ανά μετοχή).

Γνωστοποιήσεις

Το παρόν ενημερωτικό σημείωμα συνιστά διαφημιστική ανακοίνωση ενημερωτικού περιεχομένου και δεν αποτελεί σε καμία περίπτωση επενδυτική συμβουλή, ούτε υποκίνηση ή προσφορά για συμμετοχή σε οποιαδήποτε συναλλαγή. Καμία πληροφορία που εμπεριέχεται σε αυτό, δε θα πρέπει να εκληφθεί, σε καμία περίπτωση, ως προτεινόμενη ως κατάλληλη επένδυση για τον παραλήπτη, ούτε μέσο επίτευξης των συγκεκριμένων επενδυτικών στόχων ή κάλυψης οποιωνδήποτε άλλων αναγκών του παραλήπτη, ούτε υποκατάστατο τυχόν συμβατικών κειμένων που αφορούν τις περιγραφόμενες σε αυτό συναλλαγές. Για τους λόγους αυτούς, κάθε επενδυτής θα πρέπει να προβεί στη δική του αξιολόγηση οποιασδήποτε πληροφορίας παρέχεται στην παρούσα επικοινωνία και δε θα πρέπει να βασίζεται σε οποιαδήποτε τέτοια πληροφορία, ως εάν αυτή να αποτελούσε επενδυτική συμβουλή. Το παρόν δεν συνιστά, επίσης, έρευνα στον τομέα των επενδύσεων και, συνεπώς, δεν καταρτίστηκε από την Εταιρεία σύμφωνα με τις απαιτήσεις του νόμου που αποσκοπούν στη διασφάλιση της ανεξαρτησίας της έρευνας στον τομέα των επενδύσεων. Οι πληροφορίες που διατίθενται στο παρόν βασίζονται σε πληροφορίες που διατίθενται στο κοινό και θεωρούνται αξιόπιστες. Η Εταιρεία δεν φέρει καμία ευθύνη ως προς την ακρίβεια ή πληρότητα των πληροφοριών αυτών. Οι απόψεις και εκτιμήσεις που εκτίθενται στο παρόν αφορούν την τάση της εγχώριας και των διεθνών χρηματοοικονομικών αγορών κατά την αναγραφόμενη ημερομηνία και υπόκεινται σε αλλαγές χωρίς ειδοποίηση. Η Εταιρεία ενδέχεται, ωστόσο, να συμπεριλάβει στο παρόν έρευνες στον τομέα των επενδύσεων, οι οποίες έχουν εκπονηθεί από τρίτα πρόσωπα. Η εταιρεία δεν τροποποιεί τις ως άνω έρευνες, αλλά τις παραθέτει αυτούσιες, και, συνεπώς, δεν αναλαμβάνει οποιαδήποτε ευθύνη για το περιεχόμενο αυτών. Η Εταιρεία παρέχει μεγάλο εύρος επενδυτικών υπηρεσιών. Στο πλαίσιο των επενδυτικών υπηρεσιών που παρέχει η εταιρεία ενδέχεται να ανακλύουν περιπτώσεις σύγκρουσης συμφερόντων σε σχέση με τις παρεχόμενες στο παρόν πληροφορίες. Σχετικά επισημαίνεται ότι η Εταιρεία μεταξύ άλλων:

- Δεν υπόκειται σε καμία απαγόρευση όσον αφορά τη διαπραγμάτευση για ίδιο λογαριασμό ή στο πλαίσιο διαχείρισης χαρτοφυλακίου πριν από τη δημοσίευση του παρόντος, ή την απόκτηση μετοχών από δημόσια εγγραφή
- Ενδέχεται να παρέχει η ίδια ή συγγενείς εταιρείες έναντι αμοιβής σε κάποιον από τους εκδότες, για τους οποίους παρέχονται με το παρόν πληροφορίες, υπηρεσίες συμβουλών (corporate)
- Ενδέχεται να συμμετέχει στο μετοχικό κεφάλαιο εκδοτών ή να έλκει άλλα χρηματοοικονομικά συμφέροντα από αυτούς,
- Η Εταιρεία ενδέχεται να έχει εκδώσει σημειώματα διαφορετικά ή μη συμβατά με τις πληροφορίες που εκτίθενται στον παρόν σημείωμα.

Ρητά επισημαίνεται ότι:

- τα αριθμητικά στοιχεία αναφέρονται στο παρελθόν και ότι οι προηγούμενες επιδόσεις δεν αποτελούν ασφαλή ένδειξη μελλοντικών επιδόσεων.
- τα αριθμητικά στοιχεία αφορούν προσομοίωση προηγούμενων επιδόσεων και ότι οι προηγούμενες αυτές επιδόσεις δεν αποτελούν ασφαλή ένδειξη μελλοντικών επιδόσεων
- οι προβλέψεις σχετικά με τις μελλοντικές επιδόσεις δεν αποτελούν ασφαλή ένδειξη μελλοντικών επιδόσεων
- η φορολογική μεταχείριση των αναφερόντων στο παρόν πληροφοριών και συναλλαγών εξαρτάται και από τα ατομικά δεδομένα εκάστου επενδυτή και ενδέχεται να μεταβληθεί στο μέλλον. Ως εκ τούτου ο παραλήπτης οφείλει να αναζητήσει ανεξάρτητες συμβουλές ως προς τη φορολογική νομοθεσία που τον διέπει
- Η εταιρεία δεν υποχρεούται να ενημερώνει ή να κρατά επίκαιρες τις πληροφορίες που εμπεριέχονται στο παρόν