

Γενικός Δείκτης

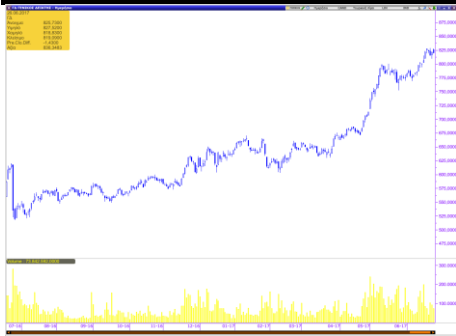

Εικόνα Αγοράς

Πτώση στο Χ.Α. Ο Γενικός Δείκτης έκλεισε στις 819,09 μονάδες, σημειώνοντας απώλειες 0,17%. Η αξία των συναλλαγών διαμορφώθηκε στα € 57,34 εκατ. εκ των οποίων € 2,23 εκατ. αποτελούσαν πακέτα. Από τις μετοχές που διακινήθηκαν, 69 έκλεισαν με κέρδη, 44 σημείωσαν απώλειες, ενώ 23 παρέμειναν αμετάβλητες.

ΧΡΗΜΑΤΙΣΤΗΡΙΟ ΑΘΗΝΩΝ

	ΚΛΕΙΣΙΜΟ	%
ΓΕΝΙΚΟΣ ΔΕΙΚΤΗΣ	819,09	-0,17%
FTSE/ASE LARGE CAP	2.160,77	-0,31%
FTSE/ASE MID CAP	1.084,33	0,37%
FTSE/ASE MID&SM. CAP	1.705,20	0,74%
FTSE/ASE BANKS	767,16	-0,98%
ΑΞΙΑ ΣΥΝΑΛΛΑΓΩΝ (εκατ.€)	57,34	

ΞΕΝΕΣ ΑΓΟΡΕΣ

	ΚΛΕΙΣΙΜΟ	%
DJIA	21.409,55	0,07%
S&P 500	2.439,07	0,03%
NASDAQ Comp.	6.247,15	-0,29%
DAX	12.770,83	0,29%
FTSE-100	7.446,80	0,31%
CAC 40	5.295,75	0,56%
ΝΙΚΚΕΙ-225	20.153,35	0,10%
EUR/USD	1,1182	-0,11%
3m EURIBOR	-0,373	0,00%
ΠΕΤΡΕΛΑΙΟ (WTI)	43,38	0,86%
ΧΡΥΣΟΣ	1.244,72	-0,95%

Επιχειρηματικά Νέα

Attica Bank: Ζημιές 4,3 εκατ. ευρώ το πρώτο τρίμηνο

Το αποτέλεσμα προ φόρων του Ομίλου της Attica Bank για το Α' τρίμηνο του 2017 διαμορφώθηκε σε ζημία 4,3 εκατ. ευρώ. Η τράπεζα σημειώνει ότι στο α' 3μηνο του 2017 ο ρυθμός δημιουργίας ζημιών επιβραδύνθηκε σημαντικά έναντι του δ' 3μήνου του 2016 (ζημία 23,2 εκ. ευρώ προ φόρων στο διάστημα από 30.9.2016 έως 31.12.2016 έναντι ζημίας 4,3 εκ. ευρώ στο διάστημα 1.1.2017-31.3.2017), 2 αντικατοπτρίζοντας τις ενέργειες εξυγίανσης του Ομίλου μετά την ανάληψη των καθηκόντων της νέας Διοίκησης. Τα βασικά σημεία των αποτελεσμάτων

- Το μετά από φόρους αποτέλεσμα διαμορφώθηκε σε ζημία ύψους 3,1 εκατ. ευρώ, έναντι κέρδους 2,5 εκατ. ευρώ της συγκριτικής περιόδου. Σημειώνεται επίσης ότι το ανωτέρω ποσό της ζημίας ύψους 3,1 εκατ. ευρώ μειώνεται σε ζημία 2,9 εκατ. ευρώ με την προσμέτρηση λοιπών κονδυλίων στην κατάσταση συνολικού εισοδήματος.
- Τα κέρδη προ προβλέψεων και αποσβέσεων διαμορφώθηκαν σε 10,7 εκατ. ευρώ έναντι κερδών 13,9 εκατ. ευρώ περίπου τη συγκριτική περίοδο.
- Σε ό,τι αφορά το τρίμηνο που έληξε την 31/03/2017 οι προβλέψεις για επισφαλείς χορηγήσεις που διενεργήθηκαν ανήλθαν σε 12,7 εκατ. ευρώ, διαμορφώνοντας το υπόλοιπο των σωρευτικών προβλέψεων σε 1.220,3 εκατ. ευρώ οι οποίες αντιστοιχούν στο 30,6% του συνολικού υπολοίπου των δανείων
- Οι συνολικές προβλέψεις καλύπτουν τα μη εξυπηρετούμενα ανοίγματα (NPEs) κατά ποσοστό 50% χωρίς να λαμβάνονται υπόψη οι εμπράγματα εξασφαλίσεις.
- Ο δείκτης κεφαλαίου κοινών μετοχών (CET1) διαμορφώθηκε σε 14,3%.

Intralot: Ανανεώθηκε η συμφωνία με τη λοταρία του Ohio

Η αξία του συμβολαίου στις ΗΠΑ υπολογίζεται σε 71 εκ. δολάρια. Παράλληλα παρέχεται η δυνατότητα στην Intralot για τρεις επιπλέον διετείς ανανεώσεις, επεκτείνοντας κατ' αυτό τον τρόπο την περίοδο της σύμβασης μέχρι τις 30 Ιουνίου 2027.

Η Moody's αναβάθμισε τον ΟΤΕ σε B3 από Caa2

Η αναβάθμιση του ΟΤΕ ακολουθεί την βελτίωση του πιστωτικού προφίλ της Ελλάδας.

Μετοχές υπό Παρακολούθηση (Watchlist)

A/A	ΜΕΤΟΧΕΣ	ΤΙΜΗ (€)	% Μεταβολή	Όγκος	Τζίρος (εκατ. €)	Υψηλό Ημέρας	Χαμηλό Ημέρας	Κεφαλ/ση (εκατ. €)	Υψηλό 52Εβδ.	Χαμηλό 52Εβδ.
1	ΕΕΕ	27,370	-0,11	29.088	0,79	27,370	26,890	10.065,86	27,49	20,37
2	ΜΠΕΛΑ	16,000	0,57	80.209	1,28	16,010	15,870	2.176,96	16,50	12,62
3	ΦΦΓΚΡΠ	21,180	2,32	51.671	1,09	21,180	20,730	1.417,96	21,71	17,31
4	ΦΡΙΓΟ	0,098	8,89	8	0,00	0,098	0,098	4,96	0,16	0,08
5	ΒΙΟ	2,610	7,41	259.273	0,66	2,630	2,440	573,19	2,64	1,24
6	ΓΕΚΤΕΡΝΑ	3,810	-1,30	55.159	0,21	3,930	3,810	394,04	3,98	2,20
7	ΔΕΗ	2,300	-1,71	724.571	1,69	2,440	2,280	533,60	4,73	1,75
8	ΕΛΛΑΚΤΩΡ	1,400	3,70	107.756	0,15	1,400	1,350	247,80	1,550	1,040
9	ΕΛΠΕ	7,960	2,84	227.678	1,80	7,960	7,700	2.432,86	7,96	4,19
10	ΕΧΑΕ	5,730	1,42	168.410	0,96	5,790	5,660	374,56	5,79	4,25
11	ΕΥΔΑΠ	5,840	-1,35	104.568	0,61	5,960	5,820	621,96	6,07	5,01
12	ΙΝΛΟΤ	1,130	-2,59	71.918	0,08	1,160	1,130	179,63	1,32	1,02
13	ΜΕΤΚ	8,190	-0,12	20.420	0,17	8,290	8,160	425,48	8,29	6,10
14	ΜΥΤΙΛ	8,160	-2,28	124.853	1,03	8,410	8,150	954,03	8,43	6,06
15	ΜΟΗ	18,580	-3,23	114.381	2,12	18,660	18,450	2.058,35	19,40	12,89
16	ΟΛΠ	15,500	0,13	13.448	0,21	15,600	15,300	387,50	15,60	12,30
17	ΟΤΕ	10,760	-0,37	508.804	5,51	10,900	10,760	5.274,02	10,90	8,33
18	ΟΠΑΠ	9,830	0,31	495.927	4,89	9,950	9,800	3.135,77	10,12	8,02
19	ΤΕΝΕΡΓ	3,590	-0,28	28.843	0,10	3,640	3,580	392,44	3,69	2,66
20	ΤΙΤΚ	25,850	0,86	19.781	0,51	25,910	25,480	1.992,09	26,15	19,98
21	ΑΛΦΑ	2,130	-0,93	4.455.402	9,61	2,200	2,130	3.288,08	2,33	1,53
22	ΑΤΤ	0,119	0,85	10.074.406	1,23	0,126	0,118	278,38	0,14	0,03
23	ΕΤΕ	0,323	-1,22	22.979.584	7,53	0,334	0,323	2.954,53	0,36	0,20
24	ΕΥΡΩΒ	0,924	-0,96	2.592.686	2,43	0,953	0,924	2.019,86	1,03	0,50
25	ΠΕΙΡ	0,214	-0,93	26.104.116	5,71	0,223	0,214	1.868,90	0,25	0,15
A/A	ΜΕΤΟΧΕΣ	P/E	P/B	EV/EBITDA	D/E					
1	COCA COLA	29,30	3,51	13,15	0,57					
2	JUMBO	17,95	2,38	10,49	0,16					
3	FOLLI FOLLIE	6,37	0,75	5,33	0,23					
4	FRIGOGLASS	-	-	9,18	-					
5	ΒΙΟΧΑΛΚΟ	-	0,50	8,78	1,48					
6	ΓΕΚΤΕΡΝΑ	11,50	0,66	4,00	1,71					
7	ΔΕΗ	7,90	0,09	4,54	0,78					
8	ΕΛΛΑΚΤΩΡ	-	0,28	9,10	1,60					
9	ΕΛΠΕ	7,38	1,14	5,14	1,33					
10	ΕΧΑΕ	262,11	2,66	34,23	0,00					
11	ΕΥΔΑΠ	25,86	0,69	3,91	0,00					
12	ΙΝΤΡΑΛΟΤ	193,15	0,91	4,22	3,35					
13	ΜΕΤΚΑ	7,98	0,71	4,35	0,01					
14	ΜΥΤΙΛΗΝΑΙΟΣ	27,92	0,74	8,40	0,64					
15	ΜΟΤΟΡ ΟΙΛ	6,90	2,50	4,05	1,44					
16	ΟΛΠ	57,84	2,18	16,96	0,42					
17	ΟΤΕ	37,67	1,99	4,63	0,80					
18	ΟΠΑΠ	18,42	2,92	10,67	0,36					
19	ΤΕΡΝΑ ΕΝΕΡΓ.	19,01	1,10	7,79	1,88					
20	ΤΙΤΑΝ	15,63	1,28	9,80	0,54					
21	ΑΛΦΑ	-	0,36	-	-					
22	ΑΤΤ	-	0,44	-	-					
23	ΕΤΕ	-	0,39	-	-					
24	ΕΥΡΩΒ	-	0,27	-	-					
25	ΠΕΙΡ	-	0,19	-	-					

* Οι δείκτες έχουν υπολογιστεί με στοιχεία 31/12/2016

* Η JUMBO έχει χρήση 1/7-30/6. Οι δείκτες P/E και EV/EBITDA αφορούν στοιχεία 30/06/16.

Ημερολόγιο Μετόχου

Γαλαξίδι: Δημόσια Πρόταση €0,70/μετοχή
Νίκας: Δημόσια Πρόταση €0,364/μετοχή
Κλουκίνας-Λάμπας: Μέρισμα €0,02, Ημερ. Αποκοπής 20.06.2017, Ημερ. Πληρωμής 27.06.2017
ΕΥΔΑΠ: Μέρισμα €0,11, Ημερ. Αποκοπής 22.06.2017, Ημερ. Πληρωμής 29.06.2017
Motor Oil: Μέρισμα €0,70, Ημερ. Αποκοπής 26.06.2017, Ημερ. Πληρωμής 03.07.2017
Καράτζη: Μέρισμα € 0,07, Ημερ. Αποκοπής 28.06.2017, Ημερ. Πληρωμής 04.07.2017
Mermere: Μέρισμα €0,73, Ημερ. Αποκοπής 28.06.2017, Ημερ. Πληρωμής 04.07.2017
Μύλοι Κεπενού: Μέρισμα € 0,028, Ημερ. Αποκοπής 29.06.2017, Ημερ. Πληρωμής 05.07.2017
ΕΥΑΘ: Μέρισμα €0,228, Ημερ. Αποκοπής 29.06.2017, Ημερ. Πληρωμής 06.07.2017
ΕΛΙΝΟΙΑ: Μέρισμα €0,052, Ημερ. Αποκοπής 29.06.2017, Ημερ. Πληρωμής 06.07.2017
ΕΛΠΕ: Μέρισμα € 0,20, Ημερ. Αποκοπής 03.07.2017, Ημερ. Πληρωμής 10.07.2017
Βογιατζόγλου: Μέρισμα € 0,11, Ημερ. Αποκοπής 04.07.2017, Ημερ. Πληρωμής 11.07.2017
ΟΤΕ: Μέρισμα €0,16, Ημερ. Αποκοπής 07.07.2017, Ημερ. Πληρωμής 14.07.2017
Γενική Εμπορίου: Μέρισμα €0,01, Ημερ. Αποκοπής 10.07.2017, Ημερ. Πληρωμής 17.07.2017
Γενική Εμπορίου: Επιστροφή Κεφαλαίου €0,02, Ημερ. Αποκοπής 10.07.2017, Ημερ. Πληρωμής 17.07.2017
Coca Cola HBC: Μέρισμα €0,44, Ημερ. Αποκοπής 29.06.2017, Ημερ. Πληρωμής 25.07.2017
ΟΛΠ: Μέρισμα € 0,0892, Ημερ. Αποκοπής 19.07.2017, Ημερ. Πληρωμής 26.07.2017
Φουρλής: Επιστροφή Κεφαλαίου €0,10, Ημερ. Αποκοπής 21.07.2017, Ημερ. Πληρωμής 27.07.2017
ΕΚΤΕΡ: Μέρισμα € 0,04, Ημερ. Αποκοπής 24.07.2017, Ημερ. Πληρωμής 28.07.2017
Καρέλιας: Μέρισμα € 9,20, Ημερ. Αποκοπής 24.07.2017, Ημερ. Πληρωμής 31.07.2017
ΟΛΘ: Μέρισμα € 0,49, Ημερ. Αποκοπής 31.07.2017, Ημερ. Πληρωμής 04.08.2017
Κρι Κρι: Μέρισμα €0,09, Ημερ. Αποκοπής 17.08.2017, Ημερ. Πληρωμής 23.08.2017
MLS: Επιστροφή Κεφαλαίου €0,06, Ημερ. Αποκοπής 28.08.2017, Ημερ. Πληρωμής 04.09.2017
AS Company: Επιστροφή Κεφαλαίου €0,04, Ημερ. Αποκοπής 08.09.2017, Ημερ. Πληρωμής 15.09.2017
Ικτίνος: Μέρισμα €0,04, Ημερ. Αποκοπής 21.09.2017, Ημερ. Πληρωμής 27.09.2017
Entersoft: Μέρισμα €0,13
Space: Μέρισμα €0,03
Mevaco: Επιστροφή Κεφαλαίου €0,04
ΕΧΑΕ: Επιστροφή Κεφαλαίου €0,2599
Κανάκης: Επιστροφή Κεφαλαίου €0,08
ΕΛΤΟΝ: Επιστροφή Κεφαλαίου €0,08
Μύλοι Λούλη: Επιστροφή Κεφαλαίου €0,055
Αιολική: Επιστροφή Κεφαλαίου €3,25 (μετά το reverse split)

Γνωστοποιήσεις

Το παρόν ενημερωτικό σημείωμα συνιστά διαφημιστική ανακοίνωση ενημερωτικού περιεχομένου και δεν αποτελεί σε καμία περίπτωση επενδυτική συμβουλή, ούτε υποκίνηση ή προσφορά για συμμετοχή σε οποιαδήποτε συναλλαγή. Καμία πληροφορία που εμπεριέχεται σε αυτό, δε θα πρέπει να εκληφθεί, σε καμία περίπτωση, ως προτεινόμενη ως κατάλληλη επένδυση για τον παραλήπτη, ούτε μέσο επίτευξης των συγκεκριμένων επενδυτικών στόχων ή κάλυψης οποιωνδήποτε άλλων αναγκών του παραλήπτη, ούτε υποκατάστατο τυχόν συμβατικών κειμένων που αφορούν τις περιγραφόμενες σε αυτό συναλλαγές. Για τους λόγους αυτούς, κάθε επενδυτής θα πρέπει να προβεί στη δική του αξιολόγηση οποιασδήποτε πληροφορίας παρέχεται στην παρούσα επικοινωνία και δε θα πρέπει να βασίζεται σε οποιαδήποτε τέτοια πληροφορία, ως εάν αυτή να αποτελούσε επενδυτική συμβουλή. Το παρόν δεν συνιστά, επίσης, έρευνα στον τομέα των επενδύσεων και, συνεπώς, δεν καταρτίστηκε από την Εταιρεία σύμφωνα με τις απαιτήσεις του νόμου που αποσκοπούν στη διασφάλιση της ανεξαρτησίας της έρευνας στον τομέα των επενδύσεων. Οι πληροφορίες που διατίθενται στο παρόν βασίζονται σε πληροφορίες που διατίθενται στο κοινό και θεωρούνται αξιόπιστες. Η Εταιρεία δεν φέρει καμία ευθύνη ως προς την ακρίβεια ή πληρότητα των πληροφοριών αυτών. Οι απόψεις και εκτιμήσεις που εκτίθενται στο παρόν αφορούν την τάση της εγχώριας και των διεθνών χρηματοοικονομικών αγορών κατά την αναγραφόμενη ημερομηνία και υπόκεινται σε αλλαγές χωρίς ειδοποίηση. Η Εταιρεία ενδέχεται, ωστόσο, να συμπεριλάβει στο παρόν έρευνες στον τομέα των επενδύσεων, οι οποίες έχουν εκπονηθεί από τρίτα πρόσωπα. Η εταιρεία δεν τροποποιεί τις ως άνω έρευνες, αλλά τις παραθέτει αυτούσιες, και, συνεπώς, δεν αναλαμβάνει οποιαδήποτε ευθύνη για το περιεχόμενο αυτών. Η Εταιρεία παρέχει μεγάλο εύρος επενδυτικών υπηρεσιών. Στο πλαίσιο των επενδυτικών υπηρεσιών που παρέχει η εταιρεία ενδέχεται να ανακλύουν περιπτώσεις σύγκρουσης συμφερόντων σε σχέση με τις παρεχόμενες στο παρόν πληροφορίες. Σχετικά επισημαίνεται ότι η Εταιρεία μεταξύ άλλων:

- Δεν υπόκειται σε καμία απαγόρευση όσον αφορά τη διαπραγμάτευση για ίδιο λογαριασμό ή στο πλαίσιο διαχείρισης χαρτοφυλακίου πριν από τη δημοσίευση του παρόντος, ή την απόκτηση μετοχών από δημόσια εγγραφή
- Ενδέχεται να παρέχει η ίδια ή συγγενείς εταιρείες έναντι αμοιβής σε κάποιον από τους εκδότες, για τους οποίους παρέχονται με το παρόν πληροφορίες, υπηρεσίες συμβουλών (corporate)
- Ενδέχεται να συμμετέχει στο μετοχικό κεφάλαιο εκδοτών ή να έλκει άλλα χρηματοοικονομικά συμφέροντα από αυτούς,
- Η Εταιρεία ενδέχεται να έχει εκδώσει σημειώματα διαφορετικά ή μη συμβατά με τις πληροφορίες που εκτίθενται στον παρόν σημείωμα.

Ρητά επισημαίνεται ότι:

- τα αριθμητικά στοιχεία αναφέρονται στο παρελθόν και ότι οι προηγούμενες επιδόσεις δεν αποτελούν ασφαλή ένδειξη μελλοντικών επιδόσεων.
- τα αριθμητικά στοιχεία αφορούν προσομοίωση προηγούμενων επιδόσεων και ότι οι προηγούμενες αυτές επιδόσεις δεν αποτελούν ασφαλή ένδειξη μελλοντικών επιδόσεων
- οι προβλέψεις σχετικά με τις μελλοντικές επιδόσεις δεν αποτελούν ασφαλή ένδειξη μελλοντικών επιδόσεων
- η φορολογική μεταχείριση των αναφερόντων στο παρόν πληροφοριών και συναλλαγών εξαρτάται και από τα ατομικά δεδομένα εκάστου επενδυτή και ενδέχεται να μεταβληθεί στο μέλλον. Ως εκ τούτου ο παραλήπτης οφείλει να αναζητήσει ανεξάρτητες συμβουλές ως προς τη φορολογική νομοθεσία που τον διέπει
- Η εταιρεία δεν υποχρεούται να ενημερώνει ή να κρατά επίκαιρες τις πληροφορίες που εμπεριέχονται στο παρόν