

## Γενικός Δείκτης

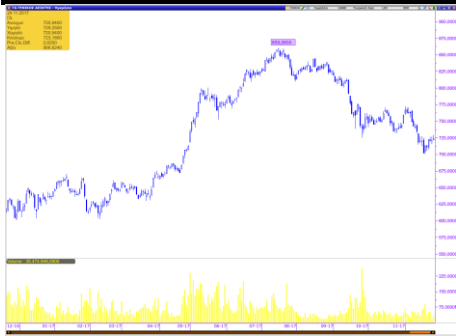

## Εικόνα Αγοράς

Άνοδος στο Χ.Α. Ο Γενικός Δείκτης έκλεισε στις 723,18 μονάδες, σημειώνοντας κέρδη 0,36%. Η αξία των συναλλαγών διαμορφώθηκε στα € 28,84 εκατ. εκ των οποίων € 0,95 εκατ. αποτελούσαν πακέτα. Από τις μετοχές που διακινήθηκαν, 72 έκλεισαν με κέρδη, 41 σημείωσαν απώλειες, ενώ 19 παρέμειναν αμετάβλητες.

### ΧΡΗΜΑΤΙΣΤΗΡΙΟ ΑΘΗΝΩΝ

	ΚΛΕΙΣΙΜΟ	%
ΓΕΝΙΚΟΣ ΔΕΙΚΤΗΣ	723,18	0,36%
FTSE/ASE LARGE CAP	1.880,74	-0,07%
FTSE/ASE MID CAP	1.048,60	3,74%
FTSE/ASE MID&SM. CAP	1.904,76	0,30%
FTSE/ASE BANKS	494,65	0,79%
ΑΞΙΑ ΣΥΝΑΛΛΑΓΩΝ (εκατ.€)	28,84	

### ΞΕΝΕΣ ΑΓΟΡΕΣ

	ΚΛΕΙΣΙΜΟ	%
DJIA	23.557,99	0,14%
S&P 500	2.602,42	0,21%
NASDAQ Comp.	6.889,16	0,32%
DAX	13.059,84	0,39%
FTSE-100	7.409,64	-0,10%
CAC 40	5.390,46	0,20%
ΝΙΚΚΕΙ-225	22.550,85	0,12%
EUR/USD	1,1933	0,69%
3m EURIBOR	-0,380	0,00%
ΠΕΤΡΕΛΑΙΟ (WTI)	58,95	1,60%
ΧΡΥΣΟΣ	1.288,37	-0,24%

## **Επιχειρηματικά Νέα**

### **Intralot: Ζημιές 6,4 εκατ. ευρώ το Q3**

Αναλυτικότερα, όπως ανακοίνωσε η εταιρεία, τα καθαρά κέρδη μετά από φόρους και δικαιώματα μειοψηφίας από συνεχιζόμενες δραστηριότητες βελτιώθηκαν κατά 39,6% το εννεάμηνο σε σχέση με πέρυσι και διαμορφώθηκαν σε -20,1 εκατ. ευρώ από -33,3 εκατ. πέρυσι. Ο κύκλος εργασιών αυξήθηκε κατά 13,4% στο εννεάμηνο, στα 1,085 δισ. ευρώ από 957,5 εκατ. πέρυσι και κατά 10% το γ' τρίμηνο στα 352,7 εκατ. ευρώ από 320,6 εκατ. ευρώ. Τα EBITDA διαμορφώθηκαν το εννεάμηνο στα 137,3 εκατ. ευρώ από 124,3 εκατ. ευρώ πέρυσι (+10,5%) και στα 45,1 εκατ. ευρώ το γ' τρίμηνο από 35,3 εκατ. ευρώ (+27,8%).

### **Μινωικές Γραμμές: Στα 7,4 εκατ. τα καθαρά κέρδη το εννεάμηνο**

Ο κύκλος εργασιών του Ομίλου ανήλθε σε € 62,6 εκ., τα λειτουργικά κέρδη προ φόρων, τόκων και αποσβέσεων (EBITDA) διαμορφώθηκαν σε € 19,5 εκ., ενώ τα καθαρά κέρδη μετά από φόρους ανήλθαν σε € 7,4 εκ.

Πηγή: [www.euro2day.gr](http://www.euro2day.gr)

## Μετοχές υπό Παρακολούθηση (Watchlist)

A/A	ΜΕΤΟΧΕΣ	ΤΙΜΗ (€)	% Μεταβολή	Όγκος	Τζίρος (εκατ. €)	Υψηλό Ημέρας	Χαμηλό Ημέρας	Κεφαλ/ση (εκατ. €)	Υψηλό 52Εβδ.	Χαμηλό 52Εβδ.
1	ΕΕΕ	27,150	-0,88	21.724	0,59	27,370	27,080	9.984,95	29,80	20,37
2	ΜΠΕΛΑ	13,750	-0,43	191.814	2,64	13,810	13,640	1.870,82	16,50	12,60
3	ΦΦΓΚΡΠ	15,000	0,67	41.110	0,62	15,210	14,890	1.004,22	21,98	14,89
4	ΦΡΙΓΟ	0,110	14,58	1.013.722	0,11	0,115	0,109	39,10	0,47	0,08
5	ΒΙΟ	3,040	1,33	109.876	0,33	3,060	3,010	667,62	3,51	1,24
6	ΓΕΚΤΕΡΝΑ	4,150	0,97	39.064	0,16	4,210	4,070	429,21	4,40	2,20
7	ΔΕΗ	2,090	0,48	280.328	0,59	2,140	2,090	484,88	4,73	1,75
8	ΕΛΛΑΚΤΩΡ	1,480	-3,27	216.495	0,33	1,530	1,480	261,96	1,830	1,040
9	ΕΛΠΕ	7,420	0,41	23.780	0,18	7,440	7,320	2.267,81	8,40	4,19
10	ΕΧΑΕ	4,550	2,48	30.582	0,14	4,580	4,500	275,73	6,26	4,25
11	ΕΥΔΑΠ	6,030	4,33	37.259	0,22	6,050	5,890	642,20	6,52	5,01
12	ΙΝΛΟΤ	1,050	0,00	181.771	0,19	1,060	1,040	166,91	1,37	0,98
13	ΑΔΜΗΕ	1,860	0,54	132.604	0,25	1,890	1,850	431,52	2,49	1,71
14	ΜΥΤΙΛ	9,060	-1,20	145.077	1,33	9,220	9,060	1.294,59	9,38	6,05
15	ΜΟΗ	20,600	0,98	36.379	0,75	20,770	20,290	2.282,13	21,90	12,89
16	ΟΛΠ	15,500	0,65	1.425	0,02	15,880	15,400	387,50	16,77	12,30
17	ΟΤΕ	10,400	-0,95	150.650	1,57	10,550	10,400	5.097,56	11,15	8,33
18	ΟΠΑΠ	10,040	0,40	276.420	2,78	10,090	9,980	3.202,76	10,28	8,02
19	ΤΕΝΕΡΓ	4,270	2,40	37.428	0,16	4,290	4,180	466,77	4,41	2,66
20	ΤΙΤΚ	20,500	0,00	35.286	0,72	20,750	20,250	1.579,80	27,19	19,48
21	ΑΛΦΑ	1,440	-0,69	1.983.950	2,93	1,520	1,440	2.222,93	2,33	1,32
22	ΑΤΤ	0,046	0,00	2.479.830	0,11	0,048	0,044	107,61	0,14	0,03
23	ΕΤΕ	0,243	2,53	12.590.754	3,06	0,247	0,238	2.222,76	0,38	0,20
24	ΕΥΡΩΒ	0,568	1,97	2.315.151	1,31	0,574	0,557	1.241,65	1,04	0,50
25	ΠΕΙΡ	2,030	0,00	753.994	1,54	2,080	2,010	886,42	5,36	1,98
A/A	ΜΕΤΟΧΕΣ	P/E	P/B	EV/EBITDA	D/E					
1	COCA COLA	29,07	3,48	13,05	0,57					
2	JUMBO	15,43	2,04	8,82	0,16					
3	FOLLI FOLLIE	4,51	0,53	3,92	0,23					
4	FRIGOGLASS	-	-	10,03	-					
5	ΒΙΟΧΑΛΚΟ	-	0,58	9,16	1,48					
6	ΓΕΚΤΕΡΝΑ	12,53	0,72	4,14	1,71					
7	ΔΕΗ	7,18	0,08	4,49	0,78					
8	ΕΛΛΑΚΤΩΡ	-	0,29	9,19	1,60					
9	ΕΛΠΕ	6,88	1,06	4,94	1,33					
10	ΕΧΑΕ	192,95	1,96	21,91	0,00					
11	ΕΥΔΑΠ	26,70	0,71	4,14	0,00					
12	ΙΝΤΡΑΛΟΤ	179,47	0,85	4,15	3,35					
13	ΑΔΜΗΕ	-	0,48	4,18	0,55					
14	ΜΥΤΙΛΗΝΑΙΟΣ	37,89	1,01	9,93	0,64					
15	ΜΟΤΟΡ ΟΙΛ	7,65	2,77	4,42	1,44					
16	ΟΛΠ	57,84	2,18	16,96	0,42					
17	ΟΤΕ	36,41	1,92	4,49	0,80					
18	ΟΠΑΠ	18,81	2,99	10,89	0,36					
19	ΤΕΡΝΑ ΕΝΕΡΓ.	22,61	1,31	8,43	1,88					
20	TITAN	12,40	1,02	8,32	0,54					
21	ΑΛΦΑ	-	0,24	-	-					
22	ΑΤΤ	-	0,17	-	-					
23	ΕΤΕ	-	0,29	-	-					
24	ΕΥΡΩΒ	-	0,17	-	-					
25	ΠΕΙΡ	-	0,09	-	-					

\* Οι δείκτες έχουν υπολογιστεί με στοιχεία 31/12/2016

\* Η JUMBO έχει χρήση 1/7-30/6. Οι δείκτες P/E και EV/EBITDA αφορούν στοιχεία 30/06/16.

## **Ημερολόγιο Μετόχου**

---

**Αθηνά ΑΤΕ:** Δημόσια Πρόταση € 0,70/μετοχή

**Υγεία:** Δημόσια Πρόταση € 0,45/μετοχή

**ΕΛΠΕ:** Προμέρισμα €0,18, Ημερομηνία Αποκοπής 04.12.2017, Ημερομηνία Καταβολής 11.12.2017

**ΟΠΑΠ:** Διανομή €0,70, Ημερομηνία Αποκοπής 11.12.2017, Ημερομηνία Καταβολής 18.12.2017

**ΕΛΒΕ:** Επιστροφή Κεφαλαίου €0,25, Ημερομηνία Αποκοπής 15.12.2017, Ημερομηνία Καταβολής 22.12.2017

**Jumbo:** Μέρισμα €0,18, Ημερομηνία Αποκοπής 19.12.2017, Ημερομηνία Καταβολής 28.12.2017

**Motor Oil:** Προμέρισμα €0,30

**ΕΛΤΡΑΚ:** Διανομή €1,00

**ΕΛΤΡΑΚ:** Επιστροφή Κεφαλαίου €0,29



## Γνωστοποιήσεις

Το παρόν ενημερωτικό σημείωμα συνιστά διαφημιστική ανακοίνωση ενημερωτικού περιεχομένου και δεν αποτελεί σε καμία περίπτωση επενδυτική συμβουλή, ούτε υποκίνηση ή προσφορά για συμμετοχή σε οποιαδήποτε συναλλαγή. Καμία πληροφορία που εμπεριέχεται σε αυτό, δε θα πρέπει να εκληφθεί, σε καμία περίπτωση, ως προτεινόμενη ως κατάλληλη επένδυση για τον παραλήπτη, ούτε μέσο επίτευξης των συγκεκριμένων επενδυτικών στόχων ή κάλυψης οποιωνδήποτε άλλων αναγκών του παραλήπτη, ούτε υποκατάστατο τυχόν συμβατικών κειμένων που αφορούν τις περιγραφόμενες σε αυτό συναλλαγές. Για τους λόγους αυτούς, κάθε επενδυτής θα πρέπει να προβεί στη δική του αξιολόγηση οποιασδήποτε πληροφορίας παρέχεται στην παρούσα επικοινωνία και δε θα πρέπει να βασίζεται σε οποιαδήποτε τέτοια πληροφορία, ως εάν αυτή να αποτελούσε επενδυτική συμβουλή. Το παρόν δεν συνιστά, επίσης, έρευνα στον τομέα των επενδύσεων και, συνεπώς, δεν καταρτίστηκε από την Εταιρεία σύμφωνα με τις απαιτήσεις του νόμου που αποσκοπούν στη διασφάλιση της ανεξαρτησίας της έρευνας στον τομέα των επενδύσεων. Οι πληροφορίες που διατίθενται στο παρόν βασίζονται σε πληροφορίες που διατίθενται στο κοινό και θεωρούνται αξιόπιστες. Η Εταιρεία δεν φέρει καμία ευθύνη ως προς την ακρίβεια ή πληρότητα των πληροφοριών αυτών. Οι απόψεις και εκτιμήσεις που εκτίθενται στο παρόν αφορούν την τάση της εγχώριας και των διεθνών χρηματοοικονομικών αγορών κατά την αναγραφόμενη ημερομηνία και υπόκεινται σε αλλαγές χωρίς ειδοποίηση. Η Εταιρεία ενδέχεται, ωστόσο, να συμπεριλάβει στο παρόν έρευνες στον τομέα των επενδύσεων, οι οποίες έχουν εκπονηθεί από τρίτα πρόσωπα. Η εταιρεία δεν τροποποιεί τις ως άνω έρευνες, αλλά τις παραθέτει αυτούσιες, και, συνεπώς, δεν αναλαμβάνει οποιαδήποτε ευθύνη για το περιεχόμενο αυτών. Η Εταιρεία παρέχει μεγάλο εύρος επενδυτικών υπηρεσιών. Στο πλαίσιο των επενδυτικών υπηρεσιών που παρέχει η εταιρεία ενδέχεται να ανακλύουν περιπτώσεις σύγκρουσης συμφερόντων σε σχέση με τις παρεχόμενες στο παρόν πληροφορίες. Σχετικά επισημαίνεται ότι η Εταιρεία μεταξύ άλλων:

- Δεν υπόκειται σε καμία απαγόρευση όσον αφορά τη διαπραγμάτευση για ίδιο λογαριασμό ή στο πλαίσιο διαχείρισης χαρτοφυλακίου πριν από τη δημοσίευση του παρόντος, ή την απόκτηση μετοχών από δημόσια εγγραφή
- Ενδέχεται να παρέχει η ίδια ή συγγενείς εταιρείες έναντι αμοιβής σε κάποιον από τους εκδότες, για τους οποίους παρέχονται με το παρόν πληροφορίες, υπηρεσίες συμβουλών (corporate)
- Ενδέχεται να συμμετέχει στο μετοχικό κεφάλαιο εκδοτών ή να έλκει άλλα χρηματοοικονομικά συμφέροντα από αυτούς,
- Η Εταιρεία ενδέχεται να έχει εκδώσει σημειώματα διαφορετικά ή μη συμβατά με τις πληροφορίες που εκτίθενται στον παρόν σημείωμα.

Ρητά επισημαίνεται ότι:

- τα αριθμητικά στοιχεία αναφέρονται στο παρελθόν και ότι οι προηγούμενες επιδόσεις δεν αποτελούν ασφαλή ένδειξη μελλοντικών επιδόσεων.
- τα αριθμητικά στοιχεία αφορούν προσομοίωση προηγούμενων επιδόσεων και ότι οι προηγούμενες αυτές επιδόσεις δεν αποτελούν ασφαλή ένδειξη μελλοντικών επιδόσεων
- οι προβλέψεις σχετικά με τις μελλοντικές επιδόσεις δεν αποτελούν ασφαλή ένδειξη μελλοντικών επιδόσεων
- η φορολογική μεταχείριση των αναφερόντων στο παρόν πληροφοριών και συναλλαγών εξαρτάται και από τα ατομικά δεδομένα εκάστου επενδυτή και ενδέχεται να μεταβληθεί στο μέλλον. Ως εκ τούτου ο παραλήπτης οφείλει να αναζητήσει ανεξάρτητες συμβουλές ως προς τη φορολογική νομοθεσία που τον διέπει
- Η εταιρεία δεν υποχρεούται να ενημερώνει ή να κρατά επίκαιρες τις πληροφορίες που εμπεριέχονται στο παρόν