

Γενικός Δείκτης

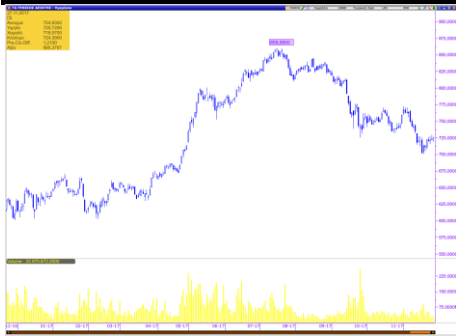

Εικόνα Αγοράς

Άνοδος στο Χ.Α. Ο Γενικός Δείκτης έκλεισε στις 724,39 μονάδες, σημειώνοντας κέρδη 0,17%. Η αξία των συναλλαγών διαμορφώθηκε στα € 28,86 εκατ. εκ των οποίων € 4,11 εκατ. αποτελούσαν πακέτα. Από τις μετοχές που διακινήθηκαν, 47 έκλεισαν με κέρδη, 59 σημείωσαν απώλειες, ενώ 20 παρέμειναν αμετάβλητες.

ΧΡΗΜΑΤΙΣΤΗΡΙΟ ΑΘΗΝΩΝ

	ΚΛΕΙΣΙΜΟ	%
ΓΕΝΙΚΟΣ ΔΕΙΚΤΗΣ	724,39	0,17%
FTSE/ASE LARGE CAP	1.889,73	0,48%
FTSE/ASE MID CAP	1.051,11	0,24%
FTSE/ASE MID&SM. CAP	1.912,26	0,39%
FTSE/ASE BANKS	497,17	0,51%
ΑΞΙΑ ΣΥΝΑΛΛΑΓΩΝ (εκατ.€)	28,86	

ΞΕΝΕΣ ΑΓΟΡΕΣ

	ΚΛΕΙΣΙΜΟ	%
DJIA	23.580,78	0,10%
S&P 500	2.601,42	-0,04%
NASDAQ Comp.	6.878,52	-0,15%
DAX	13.000,20	-0,46%
FTSE-100	7.383,90	-0,35%
CAC 40	5.360,09	-0,56%
ΝΙΚΚΕΙ-225	22.495,99	-0,24%
EUR/USD	1,1898	-0,29%
3m EURIBOR	-0,381	0,38%
ΠΕΤΡΕΛΑΙΟ (WTI)	58,11	-1,42%
ΧΡΥΣΟΣ	1.294,52	0,48%

Επιχειρηματικά Νέα

Τέρνα Ενεργειακή: Αύξηση 37% στα καθαρά κέρδη 9μηνου

Οι ενοποιημένες πωλήσεις για το εννεάμηνο του 2017 ανήλθαν σε 208,3 εκατ. ευρώ, έναντι 148,3 εκατ. ευρώ το εννεάμηνο του 2016, αυξημένες κατά 40,5%. Η συνολική λειτουργική κερδοφορία προ αποσβέσεων, τόκων, φόρων και επενδυτικών αποτελεσμάτων (EBITDA) ανήλθε σε 106,8 εκατ. ευρώ, έναντι 78,9 εκατ. ευρώ το εννεάμηνο του 2016, αυξημένη κατά 35,4%. Τα καθαρά κέρδη μετά από τα δικαιώματα μειοψηφίας, διαμορφώθηκαν στα 19,1 εκατ. ευρώ, έναντι 13,9 εκατ. ευρώ, αυξημένα κατά 37,4%.

ΕΧΑΕ: Στα €2,2 εκατ. αυξήθηκαν τα κέρδη στο εννεάμηνο

Ο κύκλος εργασιών του Ομίλου διαμορφώθηκε στα €19,9 εκ. το εννεάμηνο 2017 έναντι €20,6 εκ. την αντίστοιχη περυσινή περίοδο, μειωμένος κατά 3%.

Quest: Στα 5,5 εκατ. ευρώ τα κέρδη εννεαμήνου

Τα αποτελέσματα προ φόρων τόκων και αποσβέσεων (EBITDA) της μητρικής της Quest ανήλθαν σε κέρδη € 3.541χιλ. έναντι € 2.204 χιλ. το 2016. Τα κέρδη μετά από φόρους δοαμορφώθηκαν στα € 2.994 χιλ. έναντι € 1.791 χιλ. την αντίστοιχη περυσινή περίοδο.

Μετοχές υπό Παρακολούθηση (Watchlist)

A/A	ΜΕΤΟΧΕΣ	ΤΙΜΗ (€)	% Μεταβολή	Όγκος	Τζίρος (εκατ. €)	Υψηλό Ημέρας	Χαμηλό Ημέρας	Κεφαλ/ση (εκατ. €)	Υψηλό 52Εβδ.	Χαμηλό 52Εβδ.
1	ΕΕΕ	27,650	1,84	33.448	0,92	27,650	26,950	10.168,83	29,80	20,37
2	ΜΠΕΛΑ	13,810	0,44	255.263	3,49	13,810	13,600	1.878,99	16,50	12,60
3	ΦΦΓΚΡΠ	14,490	-3,40	108.645	1,58	15,010	14,360	970,08	21,98	14,36
4	ΦΡΙΓΟ	0,131	19,09	1.121.011	0,15	0,132	0,125	46,56	0,47	0,08
5	ΒΙΟ	3,000	-1,32	89.818	0,27	3,070	2,960	658,83	3,51	1,24
6	ΓΕΚΤΕΡΝΑ	4,140	-0,24	64.614	0,27	4,230	4,090	428,17	4,40	2,20
7	ΔΕΗ	2,060	-1,44	168.338	0,35	2,120	2,050	477,92	4,73	1,75
8	ΕΛΛΑΚΤΩΡ	1,490	0,68	80.885	0,12	1,510	1,480	263,73	1,830	1,040
9	ΕΛΠΕ	7,350	-0,94	48.735	0,36	7,420	7,260	2.246,42	8,40	4,19
10	ΕΧΑΕ	4,530	-0,44	59.964	0,27	4,590	4,410	274,51	6,26	4,25
11	ΕΥΔΑΠ	5,990	-0,66	15.616	0,09	6,090	5,940	637,94	6,52	5,01
12	ΙΝΛΟΤ	1,060	0,95	83.651	0,09	1,070	1,040	168,50	1,37	0,98
13	ΑΔΜΗΕ	1,880	1,08	129.167	0,24	1,890	1,840	436,16	2,49	1,71
14	ΜΥΤΙΛ	9,000	-0,66	123.099	1,11	9,130	8,970	1.286,02	9,38	6,05
15	ΜΟΗ	20,500	-0,49	49.251	0,99	20,600	19,820	2.271,05	21,90	12,89
16	ΟΛΠ	15,500	0,00	1.799	0,03	15,840	15,500	387,50	16,77	12,30
17	ΟΤΕ	10,330	-0,67	405.808	4,22	10,510	10,330	5.063,25	11,15	8,33
18	ΟΠΑΠ	10,150	1,10	496.726	5,02	10,180	10,000	3.237,85	10,28	8,02
19	ΤΕΝΕΡΓ	4,250	-0,47	31.020	0,13	4,310	4,190	464,59	4,41	2,66
20	ΤΙΤΚ	20,550	0,24	15.513	0,32	20,550	20,240	1.583,66	27,19	19,48
21	ΑΛΦΑ	1,470	2,08	1.277.912	1,86	1,470	1,420	2.269,24	2,33	1,32
22	ΑΤΤ	0,045	-2,17	3.287.308	0,15	0,047	0,044	105,27	0,14	0,03
23	ΕΤΕ	0,239	-1,65	8.409.089	2,04	0,246	0,238	2.186,17	0,38	0,20
24	ΕΥΡΩΒ	0,575	1,23	2.687.188	1,54	0,578	0,561	1.256,95	1,04	0,50
25	ΠΕΙΡ	2,010	-0,99	407.055	0,82	2,060	2,000	877,68	5,36	1,98
A/A	ΜΕΤΟΧΕΣ	P/E	P/B	EV/EBITDA	D/E					
1	COCA COLA	29,60	3,54	13,27	0,57					
2	JUMBO	15,50	2,05	8,87	0,16					
3	FOLLI FOLLIE	4,36	0,51	3,80	0,23					
4	FRIGOGLASS	-	-	10,22	-					
5	ΒΙΟΧΑΛΚΟ	-	0,57	9,12	1,48					
6	ΓΕΚΤΕΡΝΑ	12,50	0,72	4,14	1,71					
7	ΔΕΗ	7,08	0,08	4,49	0,78					
8	ΕΛΛΑΚΤΩΡ	-	0,30	9,20	1,60					
9	ΕΛΠΕ	6,81	1,05	4,92	1,33					
10	ΕΧΑΕ	192,10	1,95	21,76	0,00					
11	ΕΥΔΑΠ	26,53	0,71	4,09	0,00					
12	ΙΝΤΡΑΛΟΤ	181,18	0,86	4,16	3,35					
13	ΑΔΜΗΕ	-	0,49	4,21	0,55					
14	ΜΥΤΙΛΗΝΑΙΟΣ	37,64	1,00	9,89	0,64					
15	ΜΟΤΟΡ ΟΙΛ	7,62	2,76	4,40	1,44					
16	ΟΛΠ	57,84	2,18	16,96	0,42					
17	ΟΤΕ	36,17	1,91	4,47	0,80					
18	ΟΠΑΠ	19,02	3,02	11,00	0,36					
19	ΤΕΡΝΑ ΕΝΕΡΓ.	22,50	1,31	8,41	1,88					
20	TITAN	12,43	1,02	8,33	0,54					
21	ΑΛΦΑ	-	0,25	-	-					
22	ΑΤΤ	-	0,17	-	-					
23	ΕΤΕ	-	0,29	-	-					
24	ΕΥΡΩΒ	-	0,17	-	-					
25	ΠΕΙΡ	-	0,09	-	-					

* Οι δείκτες έχουν υπολογιστεί με στοιχεία 31/12/2016

* Η JUMBO έχει χρήση 1/7-30/6. Οι δείκτες P/E και EV/EBITDA αφορούν στοιχεία 30/06/16.

Ημερολόγιο Μετόχου

Αθηνά ΑΤΕ: Δημόσια Πρόταση € 0,70/μετοχή

Υγεία: Δημόσια Πρόταση € 0,45/μετοχή

ΕΛΠΕ: Προμέρισμα €0,18, Ημερομηνία Αποκοπής 04.12.2017, Ημερομηνία Καταβολής 11.12.2017

ΟΠΑΠ: Διανομή €0,70, Ημερομηνία Αποκοπής 11.12.2017, Ημερομηνία Καταβολής 18.12.2017

Motor Oil: Προμέρισμα €0,30, Ημερομηνία Αποκοπής 11.12.2017, Ημερομηνία Καταβολής 18.12.2017

ΕΛΒΕ: Επιστροφή Κεφαλαίου €0,25, Ημερομηνία Αποκοπής 15.12.2017, Ημερομηνία Καταβολής 22.12.2017

Jumbo: Μέρισμα €0,18, Ημερομηνία Αποκοπής 19.12.2017, Ημερομηνία Καταβολής 28.12.2017

Πλαστικά Κρήτης: Επιστροφή Κεφαλαίου €0,225

ΕΛΤΡΑΚ: Διανομή €1,00

ΕΛΤΡΑΚ: Επιστροφή Κεφαλαίου €0,29

Γνωστοποιήσεις

Το παρόν ενημερωτικό σημείωμα συνιστά διαφημιστική ανακοίνωση ενημερωτικού περιεχομένου και δεν αποτελεί σε καμία περίπτωση επενδυτική συμβουλή, ούτε υποκίνηση ή προσφορά για συμμετοχή σε οποιαδήποτε συναλλαγή. Καμία πληροφορία που εμπεριέχεται σε αυτό, δε θα πρέπει να εκληφθεί, σε καμία περίπτωση, ως προτεινόμενη ως κατάλληλη επένδυση για τον παραλήπτη, ούτε μέσο επίτευξης των συγκεκριμένων επενδυτικών στόχων ή κάλυψης οποιωνδήποτε άλλων αναγκών του παραλήπτη, ούτε υποκατάστατο τυχόν συμβατικών κειμένων που αφορούν τις περιγραφόμενες σε αυτό συναλλαγές. Για τους λόγους αυτούς, κάθε επενδυτής θα πρέπει να προβεί στη δική του αξιολόγηση οποιασδήποτε πληροφορίας παρέχεται στην παρούσα επικοινωνία και δε θα πρέπει να βασίζεται σε οποιαδήποτε τέτοια πληροφορία, ως εάν αυτή να αποτελούσε επενδυτική συμβουλή. Το παρόν δεν συνιστά, επίσης, έρευνα στον τομέα των επενδύσεων και, συνεπώς, δεν καταρτίστηκε από την Εταιρεία σύμφωνα με τις απαιτήσεις του νόμου που αποσκοπούν στη διασφάλιση της ανεξαρτησίας της έρευνας στον τομέα των επενδύσεων. Οι πληροφορίες που διατίθενται στο παρόν βασίζονται σε πληροφορίες που διατίθενται στο κοινό και θεωρούνται αξιόπιστες. Η Εταιρεία δεν φέρει καμία ευθύνη ως προς την ακρίβεια ή πληρότητα των πληροφοριών αυτών. Οι απόψεις και εκτιμήσεις που εκτίθενται στο παρόν αφορούν την τάση της εγχώριας και των διεθνών χρηματοοικονομικών αγορών κατά την αναγραφόμενη ημερομηνία και υπόκεινται σε αλλαγές χωρίς ειδοποίηση. Η Εταιρεία ενδέχεται, ωστόσο, να συμπεριλάβει στο παρόν έρευνες στον τομέα των επενδύσεων, οι οποίες έχουν εκπονηθεί από τρίτα πρόσωπα. Η εταιρεία δεν τροποποιεί τις ως άνω έρευνες, αλλά τις παραθέτει αυτούσιες, και, συνεπώς, δεν αναλαμβάνει οποιαδήποτε ευθύνη για το περιεχόμενο αυτών. Η Εταιρεία παρέχει μεγάλο εύρος επενδυτικών υπηρεσιών. Στο πλαίσιο των επενδυτικών υπηρεσιών που παρέχει η εταιρεία ενδέχεται να ανακλύουν περιπτώσεις σύγκρουσης συμφερόντων σε σχέση με τις παρεχόμενες στο παρόν πληροφορίες. Σχετικά επισημαίνεται ότι η Εταιρεία μεταξύ άλλων:

- Δεν υπόκειται σε καμία απαγόρευση όσον αφορά τη διαπραγμάτευση για ίδιο λογαριασμό ή στο πλαίσιο διαχείρισης χαρτοφυλακίου πριν από τη δημοσίευση του παρόντος, ή την απόκτηση μετοχών από δημόσια έγγραφη
- Ενδέχεται να παρέχει η ίδια ή συγγενείς εταιρείες έναντι αμοιβής σε κάποιον από τους εκδότες, για τους οποίους παρέχονται με το παρόν πληροφορίες, υπηρεσίες συμβουλών (corporate)
- Ενδέχεται να συμμετέχει στο μετοχικό κεφάλαιο εκδοτών ή να έλκει άλλα χρηματοοικονομικά συμφέροντα από αυτούς,
- Η Εταιρεία ενδέχεται να έχει εκδώσει σημειώματα διαφορετικά ή μη συμβατά με τις πληροφορίες που εκτίθενται στον παρόν σημείωμα.

Ρητά επισημαίνεται ότι:

- τα αριθμητικά στοιχεία αναφέρονται στο παρελθόν και ότι οι προηγούμενες επιδόσεις δεν αποτελούν ασφαλή ένδειξη μελλοντικών επιδόσεων.
- τα αριθμητικά στοιχεία αφορούν προσομοίωση προηγούμενων επιδόσεων και ότι οι προηγούμενες αυτές επιδόσεις δεν αποτελούν ασφαλή ένδειξη μελλοντικών επιδόσεων
- οι προβλέψεις σχετικά με τις μελλοντικές επιδόσεις δεν αποτελούν ασφαλή ένδειξη μελλοντικών επιδόσεων
- η φορολογική μεταχείριση των αναφερόντων στο παρόν πληροφοριών και συναλλαγών εξαρτάται και από τα ατομικά δεδομένα εκάστου επενδυτή και ενδέχεται να μεταβληθεί στο μέλλον. Ως εκ τούτου ο παραλήπτης οφείλει να αναζητήσει ανεξάρτητες συμβουλές ως προς τη φορολογική νομοθεσία που τον διέπει
- Η εταιρεία δεν υποχρεούται να ενημερώνει ή να κρατά επίκαιρες τις πληροφορίες που εμπεριέχονται στο παρόν