

Γενικός Δείκτης

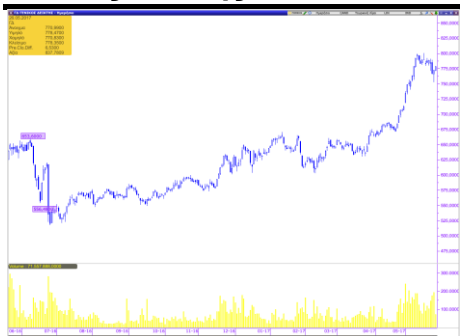

Εικόνα Αγοράς

Άνοδος στο Χ.Α. Ο Γενικός Δείκτης έκλεισε στις 778,35 μονάδες, σημειώνοντας κέρδη 0,85%. Η αξία των συναλλαγών διαμορφώθηκε στα € 58,98 εκατ. εκ των οποίων € 1,04 εκατ. αποτελούσαν πακέτα. Από τις μετοχές που διακινήθηκαν, 72 έκλεισαν με κέρδη, 31 σημείωσαν απώλειες, ενώ 27 παρέμειναν αμετάβλητες.

ΧΡΗΜΑΤΙΣΤΗΡΙΟ ΑΘΗΝΩΝ

	ΚΛΕΙΣΙΜΟ	%
ΓΕΝΙΚΟΣ ΔΕΙΚΤΗΣ	778,35	0,85%
FTSE/ASE LARGE CAP	2.077,55	0,79%
FTSE/ASE MID CAP	1.009,47	-0,18%
FTSE/ASE MID&SM. CAP	1.612,48	2,17%
FTSE/ASE BANKS	763,10	1,14%
ΑΞΙΑ ΣΥΝΑΛΛΑΓΩΝ (εκατ.€)	58,98	

ΞΕΝΕΣ ΑΓΟΡΕΣ

	ΚΛΕΙΣΙΜΟ	%
DJIA	21.080,28	-0,01%
S&P 500	2.415,82	0,03%
NASDAQ Comp.	6.210,19	0,08%
DAX	12.602,18	-0,15%
FTSE-100	7.547,63	0,40%
CAC 40	5.336,64	-0,01%
ΝΙΚΚΕΙ-225	19.686,84	-0,64%
EUR/USD	1,1183	-0,24%
3m EURIBOR	-0,369	-0,19%
ΠΕΤΡΕΛΑΙΟ (WTI)	49,80	1,84%
ΧΡΥΣΟΣ	1.266,76	0,88%

Επιχειρηματικά Νέα

Προχωρά σε reverse split η Τράπεζα Πειραιώς

Την αύξηση της ονομαστικής αξίας κάθε κοινής μετοχής της τράπεζας με ανάλογη μείωση του αριθμού των κοινών μετοχών της καλούνται να εγκρίνουν μεταξύ άλλων οι μέτοχοι της Πειραιώς στη ΓΣ της 28ης Ιουνίου.

Frigoglass: Προχωρά σε αύξηση κεφαλαίου ως 137,7 εκατ.

Στις 16 Ιουνίου η γενική συνέλευση της εισηγμένης θα κληθεί να εγκρίνει AMK υπέρ των παλαιών μετόχων, με αναλογία 22,466 νέες για κάθε μία παλιά μετοχή. Θα συμμετάσχει η Boval. Στο 0,36348 η προτεινόμενη τιμή διάθεσης.

Πηγή: www.euro2day.gr

Μετοχές υπό Παρακολούθηση (Watchlist)

A/A	ΜΕΤΟΧΕΣ	ΤΙΜΗ (€)	% Μεταβολή	Όγκος	Τζίρος (εκατ. €)	Υψηλό Ημέρας	Χαμηλό Ημέρας	Κεφαλ/ση (εκατ. €)	Υψηλό 52Εβδ.	Χαμηλό 52Εβδ.
1	ΕΕΕ	25,970	0,39	31.883	0,83	26,090	25,800	9.521,66	26,42	20,37
2	ΜΠΕΛΑ	15,940	-0,31	174.466	2,79	16,130	15,710	2.168,79	16,19	12,62
3	ΦΦΓΚΡΠ	19,640	-1,80	128.386	2,55	20,030	19,530	1.314,86	21,71	17,31
4	ΦΡΙΓΟ	0,097	11,49	84.143	0,01	0,099	0,090	4,91	0,16	0,08
5	ΒΙΟ	2,020	2,02	176.391	0,36	2,060	1,990	443,61	2,15	1,24
6	ΓΕΚΤΕΡΝΑ	3,270	0,62	54.865	0,18	3,290	3,210	338,19	3,47	2,20
7	ΔΕΗ	4,380	4,04	426.337	1,82	4,380	4,150	1.016,16	4,38	2,47
8	ΕΛΛΑΚΤΩΡ	1,420	2,90	173.921	0,25	1,430	1,380	251,34	1,550	1,040
9	ΕΛΠΕ	6,630	2,95	212.867	1,41	6,660	6,440	2.026,36	6,66	4,19
10	ΕΧΑΕ	5,330	3,50	85.827	0,45	5,330	5,150	348,41	5,63	4,25
11	ΕΥΔΑΠ	5,560	0,00	94.668	0,53	5,620	5,490	592,14	6,02	5,01
12	ΙΝΛΟΤ	1,110	1,83	83.254	0,09	1,120	1,080	176,45	1,32	1,02
13	ΜΕΤΚ	7,340	0,27	19.720	0,15	7,440	7,280	381,32	7,87	6,10
14	ΜΥΤΙΛ	7,260	0,83	121.809	0,89	7,400	7,200	848,81	7,82	6,06
15	ΜΟΗ	17,000	0,59	87.452	1,48	17,010	16,810	1.883,31	18,15	12,89
16	ΟΛΠ	14,000	0,00	5.145	0,07	14,150	13,990	350,00	14,80	12,30
17	ΟΤΕ	10,350	-1,15	490.467	5,10	10,480	10,330	5.073,06	10,66	8,33
18	ΟΠΑΠ	9,720	2,21	550.424	5,31	9,730	9,480	3.100,68	9,75	8,02
19	ΤΕΝΕΡΓ	3,290	-0,90	29.558	0,10	3,320	3,240	359,64	3,45	2,66
20	ΤΙΤΚ	25,830	3,36	284.252	7,32	26,030	24,700	1.990,55	26,14	20,81
21	ΑΛΦΑ	2,170	0,93	3.097.858	6,65	2,180	2,120	3.349,83	2,33	1,53
22	ΑΤΤ	0,105	0,96	16.500.121	1,77	0,111	0,103	245,63	0,13	0,03
23	ΕΤΕ	0,320	0,95	22.449.000	7,18	0,325	0,315	2.927,09	0,35	0,20
24	ΕΥΡΩΒ	0,870	2,35	4.308.152	3,69	0,870	0,839	1.901,82	0,96	0,50
25	ΠΕΙΡ	0,219	0,46	20.227.077	4,42	0,223	0,216	1.912,57	0,25	0,15
A/A	ΜΕΤΟΧΕΣ	P/E	P/B	EV/EBITDA	D/E					
1	COCA COLA	27,72	3,32	12,50	0,57					
2	JUMBO	17,88	2,37	10,44	0,16					
3	FOLLI FOLLIE	5,91	0,70	4,98	0,23					
4	FRIGOGLASS	-	-	9,18	-					
5	ΒΙΟΧΑΛΚΟ	-	0,39	8,26	1,48					
6	ΓΕΚΤΕΡΝΑ	9,87	0,57	3,78	1,71					
7	ΔΕΗ	15,05	0,17	4,99	0,78					
8	ΕΛΛΑΚΤΩΡ	-	0,28	9,12	1,60					
9	ΕΛΠΕ	6,14	0,95	4,65	1,33					
10	ΕΧΑΕ	243,82	2,48	30,97	0,00					
11	ΕΥΔΑΠ	24,62	0,65	3,57	0,00					
12	ΙΝΤΡΑΛΟΤ	189,73	0,90	4,21	3,35					
13	ΜΕΤΚΑ	7,16	0,63	3,76	0,01					
14	ΜΥΤΙΛΗΝΑΙΟΣ	24,84	0,66	7,92	0,64					
15	ΜΟΤΟΡ ΟΙΛ	6,32	2,29	3,76	1,44					
16	ΟΛΠ	52,25	1,97	15,44	0,42					
17	ΟΤΕ	36,24	1,91	4,47	0,80					
18	ΟΠΑΠ	18,21	2,89	10,55	0,36					
19	ΤΕΡΝΑ ΕΝΕΡΓ.	17,42	1,01	7,51	1,88					
20	ΤΙΤΑΝ	15,62	1,28	9,79	0,54					
21	ΑΛΦΑ	-	0,37	-	-					
22	ΑΤΤ	-	0,39	-	-					
23	ΕΤΕ	-	0,39	-	-					
24	ΕΥΡΩΒ	-	0,26	-	-					
25	ΠΕΙΡ	-	0,19	-	-					

* Οι δείκτες έχουν υπολογιστεί με στοιχεία 31/12/2016

* Η JUMBO έχει χρήση 1/7-30/6. Οι δείκτες P/E και EV/EBITDA αφορούν στοιχεία 30/06/16.

Ημερολόγιο Μετόχου

Γαλαξίδι: Δημόσια Πρόταση €0,70/μετοχή
Ευρωπαϊκή Πίστη: Μέρισμα €0,10, Ημερ. Αποκοπής 24.05.2017, Ημερ. Πληρωμής 30.05.2017
ΕΧΑΕ: Μέρισμα € 0,06499, Ημερ. Αποκοπής 30.05.2017, Ημερ. Πληρωμής 06.06.2017
Πλαίσιο: Μέρισμα €0,05, Ημερ. Αποκοπής 30.05.2017, Ημερ. Πληρωμής 06.06.2017
Paperpack: Μέρισμα €0,12, Ημερ. Αποκοπής 06.06.2017, Ημερ. Πληρωμής 12.06.2017
ΜΕΤΚΑ: Μέρισμα €0,15, Ημερ. Αποκοπής 06.06.2017, Ημερ. Πληρωμής 13.06.2017
Τιτάν: Μέρισμα €0,10, Ημερ. Αποκοπής 13.06.2017, Ημερ. Πληρωμής 20.06.2017
Τιτάν: Επιστροφή Κεφαλαίου €1,00, Ημερ. Αποκοπής 13.06.2017, Ημερ. Πληρωμής 20.06.2017
Κλουκίνας-Λάμπας: Μέρισμα €0,02, Ημερ. Αποκοπής 13.06.2017, Ημερ. Πληρωμής 20.06.2017
Autohellas: Μέρισμα €0,85, Ημερ. Αποκοπής 15.06.2017, Ημερ. Πληρωμής 21.06.2017
Τέρνα Ενεργειακή: Μέρισμα €0,09, Ημερ. Αποκοπής 19.06.2017, Ημερ. Πληρωμής 26.06.2017
ΕΥΔΑΠ: Μέρισμα €0,11, Ημερ. Αποκοπής 22.06.2017, Ημερ. Πληρωμής 29.06.2017
Motor Oil: Μέρισμα €0,70, Ημερ. Αποκοπής 26.06.2017, Ημερ. Πληρωμής 03.07.2017
Καρέλιας: Μέρισμα € 9,20, Ημερ. Αποκοπής 26.06.2017, Ημερ. Πληρωμής 03.07.2017
Φουρλής: Επιστροφή Κεφαλαίου €0,16, Ημερ. Αποκοπής 26.06.2017, Ημερ. Πληρωμής 03.07.2017
Μύλοι Κεπενού: Μέρισμα € 0,028, Ημερ. Αποκοπής 29.06.2017, Ημερ. Πληρωμής 05.07.2017
ΕΥΑΘ: Μέρισμα €0,114, Ημερ. Αποκοπής 29.06.2017, Ημερ. Πληρωμής 06.07.2017
ΕΛΠΕ: Μέρισμα € 0,20, Ημερ. Αποκοπής 03.07.2017, Ημερ. Πληρωμής 10.07.2017
ΟΤΕ: Μέρισμα €0,16, Ημερ. Αποκοπής 07.07.2017, Ημερ. Πληρωμής 14.07.2017
Γενική Εμπορίου: Μέρισμα €0,01, Ημερ. Αποκοπής 10.07.2017, Ημερ. Πληρωμής 17.07.2017
Γενική Εμπορίου: Επιστροφή Κεφαλαίου €0,02, Ημερ. Αποκοπής 10.07.2017, Ημερ. Πληρωμής 17.07.2017
Coca Cola HBC: Μέρισμα €0,44, Ημερ. Αποκοπής 29.06.2017, Ημερ. Πληρωμής 25.07.2017
ΟΛΠ: Μέρισμα € 0,0892, Ημερ. Αποκοπής 19.07.2017, Ημερ. Πληρωμής 26.07.2017
ΕΚΤΕΡ: Μέρισμα € 0,04, Ημερ. Αποκοπής 24.07.2017, Ημερ. Πληρωμής 28.07.2017
ΟΛΘ: Μέρισμα € 0,49, Ημερ. Αποκοπής 31.07.2017, Ημερ. Πληρωμής 04.08.2017
Κρι Κρι: Μέρισμα €0,09, Ημερ. Αποκοπής 17.08.2017, Ημερ. Πληρωμής 23.08.2017
AS Company: Επιστροφή Κεφαλαίου €0,04, Ημερ. Αποκοπής 08.09.2017, Ημερ. Πληρωμής 15.09.2017
Ικτίνο: Μέρισμα €0,04, Ημερ. Αποκοπής 21.09.2017, Ημερ. Πληρωμής 27.09.2017
Inform Λύκος: Μέρισμα €0,07
Mevaco: Επιστροφή Κεφαλαίου €0,04
ΕΧΑΕ: Επιστροφή Κεφαλαίου €0,24
MLS: Επιστροφή Κεφαλαίου €0,06
Μοτοδυναμική: Επιστροφή Κεφαλαίου €0,03
Κανάκης: Επιστροφή Κεφαλαίου €0,07

Οικονομικό Ημερολόγιο Ξένων Αγορών

<i>ΜΑΚΡΟΟΙΚΟΝΟΜΙΚΕΣ ΑΝΑΚΟΙΝΩΣΕΙΣ</i>						
<i>ΓΕΓΟΝΟΣ</i>	<i>ΧΩΡΑ</i>	<i>ΩΡΑ</i>	<i>ΠΕΡΙΟΔΟΣ</i>	<i>ΠΡΟΒΛΕΨΗ</i>	<i>ΠΡΟΗΓΟΥΜΕΝΟ</i>	
						29-Μαΐ
<i>ΜΑΚΡΟΟΙΚΟΝΟΜΙΚΕΣ ΑΝΑΚΟΙΝΩΣΕΙΣ</i>						
<i>ΓΕΓΟΝΟΣ</i>	<i>ΧΩΡΑ</i>	<i>ΩΡΑ</i>	<i>ΠΕΡΙΟΔΟΣ</i>	<i>ΠΡΟΒΛΕΨΗ</i>	<i>ΠΡΟΗΓΟΥΜΕΝΟ</i>	
Καταναλωτική Εμπιστοσύνη	Ευρωζώνη	12:00	Μάιος	-3,30	-3,30	
Δείκτης Τιμών Καταναλωτή (YoY)	Γερμανία	15:00	Μάιος	-0,10%	0,00%	
Δείκτης Τιμών Καταναλωτή (MoM)	Γερμανία	15:00	Μάιος	1,60%	2,00%	30-Μαΐ
Προσωπικό Εισόδημα	ΗΠΑ	15:30	Απρίλιος	0,40%	0,20%	
Προσωπικές Δαπάνες	ΗΠΑ	15:30	Απρίλιος	0,40%	0,00%	
Δομικές Προσωπικές Δαπάνες Κατανάλωσης (MoM)	ΗΠΑ	15:30	Απρίλιος	0,10%	-0,10%	
Προσωπικές Δαπάνες Κατανάλωσης (YoY)	ΗΠΑ	15:30	Απρίλιος	1,50%	1,60%	
S&P CoreLogic CS 20-City MoM SA	ΗΠΑ	16:00	Μάρτιος	0,80%	0,69%	
Δείκτης Τιμών Κατοικιών S&P/Case-Shiller 20-αστικών κέντρ	ΗΠΑ	16:00	Μάρτιος	5,60%	5,85%	
Καταναλωτική Εμπιστοσύνη	ΗΠΑ	17:00	Μάιος	120,0	120,3	

Πηγή: www.dailyfx.com

Γνωστοποιήσεις

Το παρόν ενημερωτικό σημείωμα συνιστά διαφημιστική ανακοίνωση ενημερωτικού περιεχομένου και δεν αποτελεί σε καμία περίπτωση επενδυτική συμβουλή, ούτε υποκίνηση ή προσφορά για συμμετοχή σε οποιαδήποτε συναλλαγή. Καμία πληροφορία που εμπεριέχεται σε αυτό, δε θα πρέπει να εκληφθεί, σε καμία περίπτωση, ως προτεινόμενη ως κατάλληλη επένδυση για τον παραλήπτη, ούτε μέσο επίτευξης των συγκεκριμένων επενδυτικών στόχων ή κάλυψης οποιωνδήποτε άλλων αναγκών του παραλήπτη, ούτε υποκατάστατο τυχόν συμβατικών κειμένων που αφορούν τις περιγραφόμενες σε αυτό συναλλαγές. Για τους λόγους αυτούς, κάθε επενδυτής θα πρέπει να προβεί στη δική του αξιολόγηση οποιασδήποτε πληροφορίας παρέχεται στην παρούσα επικοινωνία και δε θα πρέπει να βασίζεται σε οποιαδήποτε τέτοια πληροφορία, ως εάν αυτή να αποτελούσε επενδυτική συμβουλή. Το παρόν δεν συνιστά, επίσης, έρευνα στον τομέα των επενδύσεων και, συνεπώς, δεν καταρτίστηκε από την Εταιρεία σύμφωνα με τις απαιτήσεις του νόμου που αποσκοπούν στη διασφάλιση της ανεξαρτησίας της έρευνας στον τομέα των επενδύσεων. Οι πληροφορίες που διατίθενται στο παρόν βασίζονται σε πληροφορίες που διατίθενται στο κοινό και θεωρούνται αξιόπιστες. Η Εταιρεία δεν φέρει καμία ευθύνη ως προς την ακρίβεια ή πληρότητα των πληροφοριών αυτών. Οι απόψεις και εκτιμήσεις που εκτίθενται στο παρόν αφορούν την τάση της εγχώριας και των διεθνών χρηματοοικονομικών αγορών κατά την αναγραφόμενη ημερομηνία και υπόκεινται σε αλλαγές χωρίς ειδοποίηση. Η Εταιρεία ενδέχεται, ωστόσο, να συμπεριλάβει στο παρόν έρευνες στον τομέα των επενδύσεων, οι οποίες έχουν εκπονηθεί από τρίτα πρόσωπα. Η εταιρεία δεν τροποποιεί τις ως άνω έρευνες, αλλά τις παραθέτει αυτούσιες, και, συνεπώς, δεν αναλαμβάνει οποιαδήποτε ευθύνη για το περιεχόμενο αυτών. Η Εταιρεία παρέχει μεγάλο εύρος επενδυτικών υπηρεσιών. Στο πλαίσιο των επενδυτικών υπηρεσιών που παρέχει η εταιρεία ενδέχεται να ανακλύουν περιπτώσεις σύγκρουσης συμφερόντων σε σχέση με τις παρεχόμενες στο παρόν πληροφορίες. Σχετικά επισημαίνεται ότι η Εταιρεία μεταξύ άλλων:

- Δεν υπόκειται σε καμία απαγόρευση όσον αφορά τη διαπραγμάτευση για ίδιο λογαριασμό ή στο πλαίσιο διαχείρισης χαρτοφυλακίου πριν από τη δημοσίευση του παρόντος, ή την απόκτηση μετοχών από δημόσια εγγραφή
- Ενδέχεται να παρέχει η ίδια ή συγγενείς εταιρείες έναντι αμοιβής σε κάποιον από τους εκδότες, για τους οποίους παρέχονται με το παρόν πληροφορίες, υπηρεσίες συμβουλών (corporate)
- Ενδέχεται να συμμετέχει στο μετοχικό κεφάλαιο εκδοτών ή να έλκει άλλα χρηματοοικονομικά συμφέροντα από αυτούς,
- Η Εταιρεία ενδέχεται να έχει εκδώσει σημειώματα διαφορετικά ή μη συμβατά με τις πληροφορίες που εκτίθενται στον παρόν σημείωμα.

Ρητά επισημαίνεται ότι:

- τα αριθμητικά στοιχεία αναφέρονται στο παρελθόν και ότι οι προηγούμενες επιδόσεις δεν αποτελούν ασφαλή ένδειξη μελλοντικών επιδόσεων.
- τα αριθμητικά στοιχεία αφορούν προσομοίωση προηγούμενων επιδόσεων και ότι οι προηγούμενες αυτές επιδόσεις δεν αποτελούν ασφαλή ένδειξη μελλοντικών επιδόσεων
- οι προβλέψεις σχετικά με τις μελλοντικές επιδόσεις δεν αποτελούν ασφαλή ένδειξη μελλοντικών επιδόσεων
- η φορολογική μεταχείριση των αναφερόντων στο παρόν πληροφοριών και συναλλαγών εξαρτάται και από τα ατομικά δεδομένα εκάστου επενδυτή και ενδέχεται να μεταβληθεί στο μέλλον. Ως εκ τούτου ο παραλήπτης οφείλει να αναζητήσει ανεξάρτητες συμβουλές ως προς τη φορολογική νομοθεσία που τον διέπει
- Η εταιρεία δεν υποχρεούται να ενημερώνει ή να κρατά επίκαιρες τις πληροφορίες που εμπεριέχονται στο παρόν