

Γενικός Δείκτης

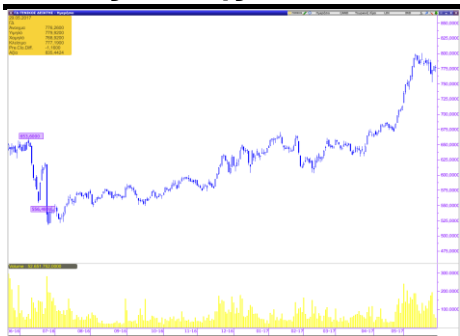

Εικόνα Αγοράς

Πτώση στο Χ.Α. Ο Γενικός Δείκτης έκλεισε στις 777,19 μονάδες, σημειώνοντας απώλειες 0,15%. Η αξία των συναλλαγών διαμορφώθηκε στα € 38,26 εκατ. εκ των οποίων € 2,19 εκατ. αποτελούσαν πακέτα. Από τις μετοχές που διακινήθηκαν, 58 έκλεισαν με κέρδη, 49 σημείωσαν απώλειες, ενώ 27 παρέμειναν αμετάβλητες.

ΧΡΗΜΑΤΙΣΤΗΡΙΟ ΑΘΗΝΩΝ

	ΚΛΕΙΣΙΜΟ	%
ΓΕΝΙΚΟΣ ΔΕΙΚΤΗΣ	777,19	-0,15%
FTSE/ASE LARGE CAP	2.068,21	-0,45%
FTSE/ASE MID CAP	1.017,61	0,81%
FTSE/ASE MID&SM. CAP	1.618,23	0,36%
FTSE/ASE BANKS	746,06	-2,23%
ΑΞΙΑ ΣΥΝΑΛΛΑΓΩΝ (εκατ.€)	38,26	

ΞΕΝΕΣ ΑΓΟΡΕΣ

	ΚΛΕΙΣΙΜΟ	%
DJIA	21.080,28	0,00%
S&P 500	2.415,82	0,00%
NASDAQ Comp.	6.210,19	0,00%
DAX	12.628,95	0,21%
FTSE-100	7.547,63	0,00%
CAC 40	5.332,47	-0,08%
ΝΙΚΚΕΙ-225	19.682,57	-0,02%
EUR/USD	1,1164	-0,17%
3m EURIBOR	-0,369	0,00%
ΠΕΤΡΕΛΑΙΟ (WTI)	49,80	0,00%
ΧΡΥΣΟΣ	1.268,10	0,11%

Επιχειρηματικά Νέα

Πειραιώς: Στις 20 παλαιές προς 1 νέα μετοχή το reverse split

Η ονομαστική αξία των μετοχών αναμένεται να ανέλθει στα 6 ευρώ από 0,30 ευρώ.

Attica Group: Μείωση EBITDA στα 4 εκατ. ευρώ το Q1

Κατά την περίοδο Ιανουαρίου – Μαρτίου 2017 διακινήθηκαν με τα πλοία του ομίλου συνολικά 535 χιλ. επιβάτες, έναντι 533 χιλ. το α' τρίμηνο 2016. Τα αποτελέσματα επιβαρύνθηκαν από το αυξημένο κόστος καυσίμων.

Εθνική Παγγαία: Καθαρά κέρδη 17,1 εκατ. ευρώ στο τρίμηνο

Η μείωση των καθαρών κερδών οφείλεται κυρίως στην αλλαγή του φορολογικού πλαισίου των ΑΕΕΑΠ. Συνολικό χαρτοφυλάκιο 333 ακινήτων διατηρούσε στα τέλη Μαρτίου.

MIG: Έσοδα 244,5 εκατ. ευρώ το πρώτο τρίμηνο

Ανθεκτικότητα επέδειξαν οι πωλήσεις των εταιρειών του ομίλου στις αρχές της χρονιάς. Πτωτικά κινήθηκαν τα EBITDA των θυγατρικών.

Πηγή: www.euro2day.gr

Μετοχές υπό Παρακολούθηση (Watchlist)

A/A	ΜΕΤΟΧΕΣ	ΤΙΜΗ (€)	% Μεταβολή	Όγκος	Τζίρος (εκατ. €)	Υψηλό Ημέρας	Χαμηλό Ημέρας	Κεφαλ/ση (εκατ. €)	Υψηλό 52Εβδ.	Χαμηλό 52Εβδ.
1	ΕΕΕ	25,790	-0,69	21.357	0,55	26,070	25,400	9.455,66	26,42	20,37
2	ΜΠΕΛΑ	16,300	2,26	127.128	2,04	16,500	15,790	2.217,77	16,50	12,62
3	ΦΦΓΚΡΠ	20,000	1,83	68.182	1,36	20,070	19,620	1.338,96	21,71	17,31
4	ΦΡΙΓΟ	0,101	4,12	76.479	0,01	0,104	0,100	5,11	0,16	0,08
5	ΒΙΟ	2,000	-0,99	132.061	0,27	2,050	1,980	439,22	2,15	1,24
6	ΓΕΚΤΕΡΝΑ	3,400	3,98	135.356	0,45	3,400	3,200	351,64	3,47	2,20
7	ΔΕΗ	4,550	3,88	419.837	1,89	4,590	4,380	1.055,60	4,59	2,47
8	ΕΛΛΑΚΤΩΡ	1,440	1,41	165.261	0,24	1,460	1,420	254,88	1,550	1,040
9	ΕΛΠΕ	6,680	0,75	123.102	0,82	6,760	6,600	2.041,64	6,76	4,19
10	ΕΧΑΕ	5,300	-0,56	66.069	0,35	5,340	5,240	346,45	5,63	4,25
11	ΕΥΔΑΠ	5,590	0,54	7.891	0,04	5,630	5,570	595,34	6,02	5,01
12	ΙΝΛΟΤ	1,130	1,80	32.770	0,04	1,130	1,100	179,63	1,32	1,02
13	ΜΕΤΚ	7,550	2,86	65.045	0,48	7,550	7,250	392,23	7,87	6,10
14	ΜΥΤΙΛ	7,440	2,48	175.241	1,29	7,510	7,220	869,85	7,82	6,06
15	ΜΟΗ	17,000	0,00	91.849	1,57	17,100	17,000	1.883,31	18,15	12,89
16	ΟΛΠ	14,030	0,21	6.168	0,09	14,280	13,920	350,75	14,80	12,30
17	ΟΤΕ	10,330	-0,19	283.401	2,93	10,490	10,230	5.063,25	10,66	8,33
18	ΟΠΑΠ	9,600	-1,23	227.483	2,20	9,750	9,600	3.062,40	9,75	8,02
19	ΤΕΝΕΡΓ	3,200	-2,74	104.252	0,33	3,220	3,130	349,81	3,45	2,66
20	ΤΙΤΚ	26,250	1,63	66.160	1,72	26,250	25,850	2.022,92	26,25	20,81
21	ΑΛΦΑ	2,130	-1,84	1.029.464	2,20	2,170	2,100	3.288,08	2,33	1,53
22	ΑΤΤ	0,103	-1,90	8.319.654	0,85	0,107	0,098	240,95	0,13	0,03
23	ΕΤΕ	0,315	-1,56	9.117.334	2,86	0,322	0,307	2.881,35	0,35	0,20
24	ΕΥΡΩΒ	0,860	-1,15	5.245.198	4,44	0,874	0,823	1.879,96	0,96	0,50
25	ΠΕΙΡ	0,207	-5,48	24.318.731	5,07	0,215	0,203	1.807,77	0,25	0,15
A/A	ΜΕΤΟΧΕΣ	P/E	P/B	EV/EBITDA	D/E					
1	COCA COLA	27,53	3,29	12,43	0,57					
2	JUMBO	18,29	2,42	10,71	0,16					
3	FOLLI FOLLIE	6,02	0,71	5,06	0,23					
4	FRIGOGLASS	-	-	9,19	-					
5	ΒΙΟΧΑΛΚΟ	-	0,38	8,24	1,48					
6	ΓΕΚΤΕΡΝΑ	10,26	0,59	3,84	1,71					
7	ΔΕΗ	15,63	0,18	5,03	0,78					
8	ΕΛΛΑΚΤΩΡ	-	0,29	9,15	1,60					
9	ΕΛΠΕ	6,19	0,95	4,67	1,33					
10	ΕΧΑΕ	242,44	2,46	30,73	0,00					
11	ΕΥΔΑΠ	24,76	0,66	3,61	0,00					
12	ΙΝΤΡΑΛΟΤ	193,15	0,91	4,22	3,35					
13	ΜΕΤΚΑ	7,36	0,65	3,90	0,01					
14	ΜΥΤΙΛΗΝΑΙΟΣ	25,46	0,68	8,02	0,64					
15	ΜΟΤΟΡ ΟΙΛ	6,32	2,29	3,76	1,44					
16	ΟΛΠ	52,36	1,98	15,47	0,42					
17	ΟΤΕ	36,17	1,91	4,47	0,80					
18	ΟΠΑΠ	17,99	2,86	10,43	0,36					
19	ΤΕΡΝΑ ΕΝΕΡΓ.	16,94	0,98	7,42	1,88					
20	TITAN	15,87	1,30	9,91	0,54					
21	ΑΛΦΑ	-	0,36	-	-					
22	ΑΤΤ	-	0,38	-	-					
23	ΕΤΕ	-	0,38	-	-					
24	ΕΥΡΩΒ	-	0,26	-	-					
25	ΠΕΙΡ	-	0,18	-	-					

* Οι δείκτες έχουν υπολογιστεί με στοιχεία 31/12/2016

* Η JUMBO έχει χρήση 1/7-30/6. Οι δείκτες P/E και EV/EBITDA αφορούν στοιχεία 30/06/16.

Ημερολόγιο Μετόχου

Γαλαξίδι: Δημόσια Πρόταση €0,70/μετοχή
Ευρωπαϊκή Πίστη: Μέρισμα €0,10, Ημερ. Αποκοπής 24.05.2017, Ημερ. Πληρωμής 30.05.2017
ΕΧΑΕ: Μέρισμα € 0,06499, Ημερ. Αποκοπής 30.05.2017, Ημερ. Πληρωμής 06.06.2017
Πλαίσιο: Μέρισμα €0,05, Ημερ. Αποκοπής 30.05.2017, Ημερ. Πληρωμής 06.06.2017
Μοτοδυναμική: Επιστροφή Κεφαλαίου €0,03, Ημερ. Αποκοπής 02.06.2017, Ημερ. Πληρωμής 06.06.2017
Paperpack: Μέρισμα €0,12, Ημερ. Αποκοπής 06.06.2017, Ημερ. Πληρωμής 12.06.2017
ΜΕΤΚΑ: Μέρισμα €0,15, Ημερ. Αποκοπής 06.06.2017, Ημερ. Πληρωμής 13.06.2017
Τιτάν: Μέρισμα €0,10, Ημερ. Αποκοπής 13.06.2017, Ημερ. Πληρωμής 20.06.2017
Τιτάν: Επιστροφή Κεφαλαίου €1,00, Ημερ. Αποκοπής 13.06.2017, Ημερ. Πληρωμής 20.06.2017
Κλουκίνας-Λάμπας: Μέρισμα €0,02, Ημερ. Αποκοπής 13.06.2017, Ημερ. Πληρωμής 20.06.2017
Autohellas: Μέρισμα €0,85, Ημερ. Αποκοπής 15.06.2017, Ημερ. Πληρωμής 21.06.2017
Τέρνα Ενεργειακή: Μέρισμα €0,09, Ημερ. Αποκοπής 19.06.2017, Ημερ. Πληρωμής 26.06.2017
ΕΥΔΑΠ: Μέρισμα €0,11, Ημερ. Αποκοπής 22.06.2017, Ημερ. Πληρωμής 29.06.2017
Motor Oil: Μέρισμα €0,70, Ημερ. Αποκοπής 26.06.2017, Ημερ. Πληρωμής 03.07.2017
Καρέλιας: Μέρισμα € 9,20, Ημερ. Αποκοπής 26.06.2017, Ημερ. Πληρωμής 03.07.2017
Φουρλής: Επιστροφή Κεφαλαίου €0,16, Ημερ. Αποκοπής 26.06.2017, Ημερ. Πληρωμής 03.07.2017
Μύλοι Κεπενού: Μέρισμα € 0,028, Ημερ. Αποκοπής 29.06.2017, Ημερ. Πληρωμής 05.07.2017
ΕΥΑΘ: Μέρισμα €0,114, Ημερ. Αποκοπής 29.06.2017, Ημερ. Πληρωμής 06.07.2017
ΕΛΠΕ: Μέρισμα € 0,20, Ημερ. Αποκοπής 03.07.2017, Ημερ. Πληρωμής 10.07.2017
ΟΤΕ: Μέρισμα €0,16, Ημερ. Αποκοπής 07.07.2017, Ημερ. Πληρωμής 14.07.2017
Γενική Εμπορίου: Μέρισμα €0,01, Ημερ. Αποκοπής 10.07.2017, Ημερ. Πληρωμής 17.07.2017
Γενική Εμπορίου: Επιστροφή Κεφαλαίου €0,02, Ημερ. Αποκοπής 10.07.2017, Ημερ. Πληρωμής 17.07.2017
Coca Cola HBC: Μέρισμα €0,44, Ημερ. Αποκοπής 29.06.2017, Ημερ. Πληρωμής 25.07.2017
ΟΛΠ: Μέρισμα € 0,0892, Ημερ. Αποκοπής 19.07.2017, Ημερ. Πληρωμής 26.07.2017
ΕΚΤΕΡ: Μέρισμα € 0,04, Ημερ. Αποκοπής 24.07.2017, Ημερ. Πληρωμής 28.07.2017
ΟΛΘ: Μέρισμα € 0,49, Ημερ. Αποκοπής 31.07.2017, Ημερ. Πληρωμής 04.08.2017
Κρι Κρι: Μέρισμα €0,09, Ημερ. Αποκοπής 17.08.2017, Ημερ. Πληρωμής 23.08.2017
AS Company: Επιστροφή Κεφαλαίου €0,04, Ημερ. Αποκοπής 08.09.2017, Ημερ. Πληρωμής 15.09.2017
Ικτίνος: Μέρισμα €0,04, Ημερ. Αποκοπής 21.09.2017, Ημερ. Πληρωμής 27.09.2017
Inform Λύκος: Μέρισμα €0,07
Mevaco: Επιστροφή Κεφαλαίου €0,04
ΕΧΑΕ: Επιστροφή Κεφαλαίου €0,24
MLS: Επιστροφή Κεφαλαίου €0,06
Κανάκης: Επιστροφή Κεφαλαίου €0,07

Γνωστοποιήσεις

Το παρόν ενημερωτικό σημείωμα συνιστά διαφημιστική ανακοίνωση ενημερωτικού περιεχομένου και δεν αποτελεί σε καμία περίπτωση επενδυτική συμβουλή, ούτε υποκίνηση ή προσφορά για συμμετοχή σε οποιαδήποτε συναλλαγή. Καμία πληροφορία που εμπεριέχεται σε αυτό, δε θα πρέπει να εκληφθεί, σε καμία περίπτωση, ως προτεινόμενη ως κατάλληλη επένδυση για τον παραλήπτη, ούτε μέσο επίτευξης των συγκεκριμένων επενδυτικών στόχων ή κάλυψης οποιωνδήποτε άλλων αναγκών του παραλήπτη, ούτε υποκατάστατο τυχόν συμβατικών κειμένων που αφορούν τις περιγραφόμενες σε αυτό συναλλαγές. Για τους λόγους αυτούς, κάθε επενδυτής θα πρέπει να προβεί στη δική του αξιολόγηση οποιασδήποτε πληροφορίας παρέχεται στην παρούσα επικοινωνία και δε θα πρέπει να βασίζεται σε οποιαδήποτε τέτοια πληροφορία, ως εάν αυτή να αποτελούσε επενδυτική συμβουλή. Το παρόν δεν συνιστά, επίσης, έρευνα στον τομέα των επενδύσεων και, συνεπώς, δεν καταρτίστηκε από την Εταιρεία σύμφωνα με τις απαιτήσεις του νόμου που αποσκοπούν στη διασφάλιση της ανεξαρτησίας της έρευνας στον τομέα των επενδύσεων. Οι πληροφορίες που διατίθενται στο παρόν βασίζονται σε πληροφορίες που διατίθενται στο κοινό και θεωρούνται αξιόπιστες. Η Εταιρεία δεν φέρει καμία ευθύνη ως προς την ακρίβεια ή πληρότητα των πληροφοριών αυτών. Οι απόψεις και εκτιμήσεις που εκτίθενται στο παρόν αφορούν την τάση της εγχώριας και των διεθνών χρηματοοικονομικών αγορών κατά την αναγραφόμενη ημερομηνία και υπόκεινται σε αλλαγές χωρίς ειδοποίηση. Η Εταιρεία ενδέχεται, ωστόσο, να συμπεριλάβει στο παρόν έρευνες στον τομέα των επενδύσεων, οι οποίες έχουν εκπονηθεί από τρίτα πρόσωπα. Η εταιρεία δεν τροποποιεί τις ως άνω έρευνες, αλλά τις παραθέτει αυτούσιες, και, συνεπώς, δεν αναλαμβάνει οποιαδήποτε ευθύνη για το περιεχόμενο αυτών. Η Εταιρεία παρέχει μεγάλο εύρος επενδυτικών υπηρεσιών. Στο πλαίσιο των επενδυτικών υπηρεσιών που παρέχει η εταιρεία ενδέχεται να ανακλύουν περιπτώσεις σύγκρουσης συμφερόντων σε σχέση με τις παρεχόμενες στο παρόν πληροφορίες. Σχετικά επισημαίνεται ότι η Εταιρεία μεταξύ άλλων:

- Δεν υπόκειται σε καμία απαγόρευση όσον αφορά τη διαπραγμάτευση για ίδιο λογαριασμό ή στο πλαίσιο διαχείρισης χαρτοφυλακίου πριν από τη δημοσίευση του παρόντος, ή την απόκτηση μετοχών από δημόσια εγγραφή
- Ενδέχεται να παρέχει η ίδια ή συγγενείς εταιρείες έναντι αμοιβής σε κάποιον από τους εκδότες, για τους οποίους παρέχονται με το παρόν πληροφορίες, υπηρεσίες συμβουλών (corporate)
- Ενδέχεται να συμμετέχει στο μετοχικό κεφάλαιο εκδοτών ή να έλκει άλλα χρηματοοικονομικά συμφέροντα από αυτούς,
- Η Εταιρεία ενδέχεται να έχει εκδώσει σημειώματα διαφορετικά ή μη συμβατά με τις πληροφορίες που εκτίθενται στον παρόν σημείωμα.

Ρητά επισημαίνεται ότι:

- τα αριθμητικά στοιχεία αναφέρονται στο παρελθόν και ότι οι προηγούμενες επιδόσεις δεν αποτελούν ασφαλή ένδειξη μελλοντικών επιδόσεων.
- τα αριθμητικά στοιχεία αφορούν προσομοίωση προηγούμενων επιδόσεων και ότι οι προηγούμενες αυτές επιδόσεις δεν αποτελούν ασφαλή ένδειξη μελλοντικών επιδόσεων
- οι προβλέψεις σχετικά με τις μελλοντικές επιδόσεις δεν αποτελούν ασφαλή ένδειξη μελλοντικών επιδόσεων
- η φορολογική μεταχείριση των αναφερόντων στο παρόν πληροφοριών και συναλλαγών εξαρτάται και από τα ατομικά δεδομένα εκάστου επενδυτή και ενδέχεται να μεταβληθεί στο μέλλον. Ως εκ τούτου ο παραλήπτης οφείλει να αναζητήσει ανεξάρτητες συμβουλές ως προς τη φορολογική νομοθεσία που τον διέπει
- Η εταιρεία δεν υποχρεούται να ενημερώνει ή να κρατά επίκαιρες τις πληροφορίες που εμπεριέχονται στο παρόν